



**PREFEITURA MUNICIPAL DE AÇAILÂNDIA
ESTADO DO MARANHÃO
GABINETE DO PREFEITO**

LEI MUNICIPAL Nº 521, DE 20 DE DEZEMBRO DE 2017.

Estima a receita e fixa a despesa do Município para o exercício de 2018.

O PREFEITO MUNICIPAL DE AÇAILÂNDIA, nos termos do art. 57, IV, da Lei Orgânica do Município de Açailândia, faz saber que a Câmara Municipal aprovou e eu, no uso das atribuições legais, sanciono e promulgo a seguinte Lei:

**CAPÍTULO I
DAS DISPOSIÇÕES COMUNS**

Art. 1º. Esta Lei estima a receita do Município de Açailândia para o exercício financeiro de 2018 no montante de R\$ 374.740.437,00 (trezentos e setenta e quatro milhões, setecentos e quarenta mil, quatrocentos e trinta e sete reais) e fixa a despesa em igual valor, envolvendo os recursos de todas as fontes, compreendendo:

- I - Orçamento Fiscal;
- II - Orçamento da Seguridade Social;

**CAPÍTULO II
DOS ORÇAMENTOS FISCAL E DA SEGURIDADE SOCIAL**

Art. 2º. Os orçamentos fiscal e da seguridade social serão detalhados, em seu menor nível, através dos elementos da despesa detalhados nos anexos que acompanham esta Lei.

§ 1º. Na programação e execução dos orçamentos fiscal e da seguridade social será utilizada a classificação da despesa por sua natureza, onde deverão ser identificados a categoria econômica, o grupo da despesa, a modalidade de aplicação e o elemento.

X



**PREFEITURA MUNICIPAL DE AÇAILÂNDIA
ESTADO DO MARANHÃO
GABINETE DO PREFEITO**

§ 2º. O Chefe do Poder Executivo deverá estabelecer e publicar anexo às normas de execução do orçamento a classificação das despesas mencionada no parágrafo anterior.

Art. 3º. A receita é estimada e a despesa fixada em valores iguais a R\$ 374.740.437,00 (trezentos e setenta e quatro milhões, setecentos e quarenta mil, quatrocentos e trinta e sete reais).

§ 1º. Incluem-se no total referido neste artigo os recursos próprios das Autarquias, Fundações e Fundos especiais.

§ 2º. A Receita será realizada mediante a arrecadação de tributos, transferências e outras receitas correntes e de capital, na forma da legislação vigente e das especializações constantes dos anexos, de acordo com os seguintes desdobramentos:

ESPECIFICAÇÕES	VALORES
I - RECEITA DO TESOURO	383.068.557,95
1 - RECEITAS CORRENTES	332.471.904,02
1.1 - Receita Tributária	19.233.013,55
1.2 - Receita de Contribuições	22.593.604,00
1.3 - Receita Patrimonial	17.651.491,00
1.6 - Receita de Serviços	3.902.588,03
1.7 - Transferências Correntes	267.791.207,44
1.9 - Outras Receitas Correntes	1.300.000,00
2 - RECEITAS DE CAPITAL	50.596.653,93
2.1 - Operações de Crédito	20.300.000,00
2.2 - Alienações de Bens	1.350.000,00
2.3 - Amortização de Empréstimos	230.000,00
2.4 - Transferências de Capital	25.523.616,43
2.5 - Outras Receitas de Capital	3.193.037,50
II - RECEITAS PRÓPRIAS DE ÓRGÃOS DA ADMINISTRAÇÃO INDIRETA	
10.346.032,40	



**PREFEITURA MUNICIPAL DE AÇAILÂNDIA
ESTADO DO MARANHÃO
GABINETE DO PREFEITO**

III – RECEITAS RETIFICADORAS DO FUNDEB	(19.174.153,35)
RECEITAS TOTAL	374.740.437,00

Art. 4º. A despesa, no mesmo valor da receita é fixada em R\$ 374.740.437,00 (Trezentos e setenta e quatro milhões, setecentos e quarenta mil, quatrocentos e trinta e sete reais), assim desdobrados:

I - no Orçamento Fiscal, em R\$ 289.868.920,00 (duzentos e oitenta e nove milhões, oitocentos e sessenta e oito mil e novecentos e vinte reais);

II - no Orçamento da Seguridade Social, em R\$ 84.871.517,00 (oitenta e quatro milhões, oitocentos e setenta e um mil e quinhentos e dezessete reais);

Art. 5º. A despesa será realizada com observância da programação constante dos quadros que integram esta lei, apresentando o seguinte desdobramento:

ESPECIFICAÇÕES	VALORES
I - RECURSOS DO TESOURO	374.740.437,00
1 - DESPESAS CORRENTES	269.322.842,00
2 - DESPESAS DE CAPITAL	86.680.574,00
3 - RESERVA CONTINGÊNCIA	18.737.021,00

DESPESA TOTAL **374.740.437,00**

II - RECURSOS POR UNIDADE ORÇAMENTÁRIA

01.01 - CÂMARA MUNICIPAL DE AÇAILÂNDIA	7.316.638,00
02.01 - GABINETE DO PREFEITO E VICE PREFEITO	5.304.731,00
02.02 - PROCURADORIA GERAL DO MUNICÍPIO	14.353.020,00
02.03 - SECRETARIA EXTRAORDINÁRIA DE RELAÇÕES INSTITUCIONAIS	1.614.816,00
02.04 - CONTROLADORIA GERAL DO MUNICÍPIO	1.017.327,00
02.05 - SECRETARIA MUNICIPAL DE ADMINISTRAÇÃO	25.929.310,00
02.06 - SECRETARIA MUNICIPAL DE ECONOMIA E FINANÇAS	9.359.300,00
02.07 - SECRETARIA MUN DE AGRICULTURA E DESENVOLVIMENTO RURAL	9.308.124,00
02.08 - SECRETARIA MUNICIPAL DE MEIO AMBIENTE	20.893.420,00
02.10 - SECRETARIA MUN DE INDUSTRIA, COMÉRCIO E TURISMO	4.571.350,00
02.11 - SECRETARIA MUNICIPAL DE INFRA ESTRUTURA	49.873.224,00



**PREFEITURA MUNICIPAL DE AÇAILÂNDIA
ESTADO DO MARANHÃO
GABINETE DO PREFEITO**

02.12 - SECRETARIA MUNICIPAL DE HABITAÇÃO E REGULARIZAÇÃO FUNDIÁRIA	2.220.000,00
02.13 - SECRETARIA MUNICIPAL DE EDUCAÇÃO	5.095.332,00
02.14 - MANUTENÇÃO E DESENVOLVIMENTO DO ENSINO - MDE	30.416.590,00
02.22 - SECRETARIA MUNICIPAL DE CULTURA	1.911.866,00
02.23 - FUNDO MUNICIPAL DE CULTURA	1.336.280,00
02.24 - SECRETARIA DE ESPORTE E JUVENTUDE	4.575.422,00
02.15 - FUNDEB DE AÇAILÂNDIA	88.065.099,00
02.16 - SECRETARIA MUNICIPAL DE SAÚDE	11.167.750,00
02.17 - FUNDO MUNICIPAL DE SAÚDE	51.638.609,00
02.18 - SECRETARIA MUNICIPAL DE ASSISTÊNCIA SOCIAL	9.355.473,00
02.19 - FUNDO MUNICIPAL DE ASSISTÊNCIA SOCIAL	7.971.777,00
02.21 - FUNDO MUNICIPAL DE TRÂNSITO - FMT	1.238.490,00
02.25 - FUNDO MUNICIPAL DA INFÂNCIA E ADOLESCÊNCIA - FIA	900.000,00
03.30 - INSTITUTO DE PREVIDÊNCIA SOCIAL SERV MUN AÇAILÂNDIA - IPSEMA	4.737.908,00
04.40 - SERVIÇO AUTÔNOMO DE ÁGUA E ESGOTO - SAAE	4.568.581,00

Total das Unidades

374.740.437,00

Parágrafo Único. Integram o Orçamento Fiscal, os recursos orçamentários à conta do Tesouro Municipal, destinados a transferências às empresas a título de aumento de capital, subvenção econômica e prestação de serviços.

Art. 6º. Ficam aprovados os orçamentos das entidades autárquicas, fundacionais e fundos especiais do Poder Executivo em importância iguais para a receita estimada e a despesa fixada, aplicando-se-lhes as mesmas regras e autorizações destinadas à Administração Direta por força desta lei.

**CAPÍTULO III
DA AUTORIZAÇÃO PARA ABERTURA DE CRÉDITOS SUPLEMENTARES**

Art. 7º. Fica o Poder Executivo autorizado a, excluídos os casos previstos nesta Lei, abrir créditos suplementares, até o limite de 30% (trinta) por cento sobre o total da despesa nela fixada.

**CAPÍTULO IV
DAS OPERAÇÕES DE CRÉDITO**



**PREFEITURA MUNICIPAL DE AÇAILÂNDIA
ESTADO DO MARANHÃO
GABINETE DO PREFEITO**

Art. 8º. Fica o Poder Executivo autorizado a realizar operações de crédito por antecipação da receita até o limite de 25% (vinte e cinco) por cento da receita estimada constante do art. 3º desta Lei.

Parágrafo Único. A autorização para a realização de operações de crédito por antecipação de receitas resultará da apreciação, pelo Poder Legislativo, de projeto de Lei específico, que deverá ser encaminhado pelo Poder Executivo, acompanhado da exposição de motivos circunstanciada que justifique a medida.

**CAPÍTULO V
DAS DISPOSIÇÕES GERAIS**

Art. 9º. Fica o Poder Executivo autorizado a estabelecer normas complementares pertinentes a execução do orçamento e, no que couber, adequá-lo as disposições da Lei Orgânica do Município, compreendendo também a programação financeira para o exercício de 2018.

Art. 10. Ficam agregados aos orçamentos do município os valores e indicativos constantes dos Anexos desta Lei.

Art. 11. Todos valores recebidos pelas unidades da administração direta, autarquias, fundações e fundos especiais deverão, para sua movimentação, ser registrados nos respectivos orçamentos.

Parágrafo Único. Excluem-se do disposto neste artigo os casos em que por força de Lei, normas especiais ou exigências do Ente repassador, o registro deva ser feito através do grupo extra-orçamentário.

Art. 12. Esta lei entrará em vigor em 1º (primeiro) de janeiro do ano de 2018 (dois mil e dezoito), revogadas as disposições em contrário.

Gabinete do Prefeito Municipal de Açailândia, Estado do Maranhão,
aos 20 (vinte) dias do mês de dezembro do ano de 2017 (dois mil e dezessete).

JUSCELINO OLIVEIRA E SILVA
Prefeito

PREFEITURA MUNICIPAL DE AÇAILÂNDIA
AV. SANTA LUZIA, S/N, KM 04 - CNPJ:07000268/0001-72

Quadro 15

Orçamento Programa - Exercício de 2018

Página 1

RECEITA E DESPESA DA ADMINISTRAÇÃO INDIRETA

Lei: , Data:

ENTIDADE: 8 SISTEMA DE ABASTECIMENTO DE ÁGUA E ESGOTO - SAAE

RECEITA

Código	Discriminação	Valor \$
1610.01.1.1	SERVIÇOS ADM. E COMERCIAIS GERAIS - PRINCIPAL	3.902.588,03
7610.01.1.1	SERV.ADM. E COMERCIAIS GERAIS - PRINCIPAL - INTRA OF	500.000,00
	Transferência Financeira a Receber	165.992,97
	TOTAL	4.568.581,00

PLANO DE APLICAÇÃO

CLoc	Func/Prog	Catgo	Discriminação	Valor - \$
17			Saneamento	
	17 122		Administração Geral	
	17 122 0036		UNIVERSALIZAÇÃO DO ABASTECIMENTO DE ÁGUA E ESGOTAMENTO SANITÁRIO	
	17 122 0036 2160 0000		MANUTENÇÃO ADMINISTRATIVA DO SAAE	
		3 1 90	PESSOAL E ENCARGOS SOCIAIS	1.316.000,00
		3 1 91	PESSOAL E ENCARGOS SOCIAIS	184.000,00
		3 3 90	OUTRAS DESPESAS CORRENTES	1.218.400,00
	17 122 0036 2160 0000		MANUTENÇÃO ADMINISTRATIVA DO SAAE	
		4 4 90	INVESTIMENTOS	114.491,00
	17 512		Saneamento Básico Urbano	
	17 512 0036		UNIVERSALIZAÇÃO DO ABASTECIMENTO DE ÁGUA E ESGOTAMENTO SANITÁRIO	
	17 512 0036 1109 0000		CONSTRUÇÃO E AMPLIAÇÃO DE SISTEMA DE ABASTECIMENTO DE ÁGUA	
		4 4 90	INVESTIMENTOS	182.930,00
		4 4 90	INVESTIMENTOS	357.390,00
		4 4 90	INVESTIMENTOS	134.200,00
	17 512 0036 2161 0000		MANUTENÇÃO DOS SUBSISTEMAS DE ABASTECIMENTO DE ÁGUA	
		3 1 90	PESSOAL E ENCARGOS SOCIAIS	83.540,00
		3 1 91	PESSOAL E ENCARGOS SOCIAIS	14.000,00
		3 3 90	OUTRAS DESPESAS CORRENTES	953.630,00
	17 512 0036 2161 0000		MANUTENÇÃO DOS SUBSISTEMAS DE ABASTECIMENTO DE ÁGUA	
		4 4 90	INVESTIMENTOS	10.000,00
	TOTAL			4.568.581,00

PREFEITURA MUNICIPAL DE AÇAILÂNDIA
 AV. SANTA LUZIA, S/N, KM 04 - CNPJ:07000268/0001-72

Quadro 15

Orçamento Programa - Exercício de 2018

Página 2

RECEITA E DESPESA DA ADMINISTRAÇÃO INDIRETA

Lei: , Data:

 ENTIDADE: 9 INSTITUTO DE PREV. SERVIDORES AÇAILÂNDIA - IPSEMA

RECEITA

Código	Discriminação	Valor \$
1210.04.1.1	CONTRIB. PATRONAL DE SERVIDOR ATIVO CIVIL P/ RPPS- I	14.898.568,00
1210.04.2.1	CONTRIBUIÇÃO DO SERVIDOR ATIVO CIVIL P/ O RPPS - PRII	7.667.550,00
1321.00.4.1	REMUNERAÇÃO DOS RECURSOS DO RPPS - PRINCIPAL	17.036.500,00
1321.00.1.1	REMUNERAÇÃO DE DEPÓSITOS BANCÁRIOS - IPSEMA	136.253,00
1329.00.1.1	OUTROS VALORES MOBILIÁRIOS - PRINCIPAL	15.538,00
1210.04.1.2	CONT. PATRONAL SERVIDOR ATIVO CIVIL P/ RPPS- MULTA:	16.491,60
1210.04.2.2	CONTRIB. DO SERVIDOR ATIVO CIVIL P/ O RPPS - MULTAS	10.994,40
TOTAL		39.781.895,00

PLANO DE APLICAÇÃO

CLoc	Func/Prog	Catgo	Discriminação	Valor - \$
09			Previdência Social	
09	122		Administração Geral	
09	122	0035	REGIME GERAL DA PREVIDÊNCIA	
09	122	0035 1096 0000	AQUISIÇÃO E/OU DESAPROPRIAÇÃO DE IMÓVEIS	
		4 4 90	INVESTIMENTOS	64.000,00
		4 5 90	INVERSÕES FINANCEIRAS	200.000,00
		4 4 90	INVESTIMENTOS	375.000,00
09	122	0035 2159 0000	MANUTENÇÃO ADMINISTRATIVA DO IPSEMA	
		3 1 90	PESSOAL E ENCARGOS SOCIAIS	5.191.895,00
		3 1 90	PESSOAL E ENCARGOS SOCIAIS	1.850.000,00
		3 1 91	PESSOAL E ENCARGOS SOCIAIS	100.000,00
		3 3 90	OUTRAS DESPESAS CORRENTES	770.000,00
09	122	0035 2159 0000	MANUTENÇÃO ADMINISTRATIVA DO IPSEMA	
		4 4 90	INVESTIMENTOS	70.000,00
28			Encargos Especiais	
28	846		Outros Encargos Especiais	
28	846	0035	REGIME GERAL DA PREVIDÊNCIA	
28	846	0035 0002 0000	CONTRIBUIÇÃO PARA FORMAÇÃO DO PASEP	
		3 3 90	OUTRAS DESPESAS CORRENTES	110.000,00
99			Reserva de Contingência	
99	999		Reserva de Contingência	
99	999	9999	RESERVA DE CONTINGÊNCIA	
99	999	9999 9002 0000	RESERVA DE CONTINGÊNCIA	
		9 9 99	RESERVA DE CONTINGÊNCIA	719.600,00
TOTAL				9.450.495,00

PREFEITURA MUNICIPAL DE AÇAILÂNDIA
AV. SANTA LUZIA, S/N, KM 04 - CNPJ:07000268/0001-72

Orçamento Programa - Exercício de 2018

RECEITA E DESPESA DA ADMINISTRAÇÃO INDIRETA

Quadro 15

Página 3

Lei: , Data:

A

PREFEITURA MUNICIPAL DE AÇAILÂNDIA
 AV. SANTA LUZIA, S/N, KM 04 - CNPJ:07000268/0001-72

Anexo 02

Orçamento Programa - Exercício de 2018

Página 1

Receita Prevista

Lei: , Data:

Código	Especificação	F.R.	Desdobramento	SubCategoria Fonte	Categoria Econômica
1000.00.0.0	RECEITAS CORRENTES	0.000.000			332.471.904,02
1100.00.0.0	IMPOSTOS, TAXAS E CONTRIBUIÇÕES DE MELHORIA	0.000.000		21.511.274,55	
1110.00.0.0	IMPOSTOS	0.000.000		11.378.261,00	
1113.00.0.0	IMPOSTOS SOBRE A RENDA E PROVENTOS DE QUALQUER NATUREZA	0.000.000	3.650.000,00		
1113.03.0.0	IMPOSTO SOBRE A RENDA - RETIDO NA FONTE	0.000.000	3.650.000,00		
1113.03.1.0	IMPOSTO SOBRE A RENDA - RETIDO NA FONTE - TRABALHO	0.000.000	3.500.000,00		
1113.03.4.0	IMPOSTO SOBRE A RENDA - RETIDO NA FONTE - OUTROS RENDIMENTOS	0.000.000	150.000,00		
1118.00.0.0	IMPOSTOS ESPECIFICOS DE ESTADOS/DF MUNICIPIOS	0.000.000	7.728.261,00		
1118.01.0.0	IMPOSTOS SOBRE O PATRIMÔNIO PARA ESTADOS/DF/MUNICIPIOS	0.000.000	2.450.000,00		
1118.01.1.0	IMPOSTO SOBRE A PROPRIEDADE PREDIAL E TERRITORIAL URBANA	0.000.000	850.000,00		
1118.01.4.0	IMPOSTO SOBRE TRANSMISSÃO "INTER VIVOS" DE BENS IMÓVEIS E DE	0.000.000	1.600.000,00		
1118.02.0.0	IMPOSTOS SOBRE A PRODUÇÃO, CIRCULAÇÃO DE MERCADORIAS E SERVI	0.000.000	5.278.261,00		
1118.02.3.0	IMPOSTO SOBRE SERVIÇOS DE QUALQUER NATUREZA	0.000.000	5.278.261,00		
1120.00.0.0	TAXAS	0.000.000		7.583.013,55	
1121.00.0.0	TAXAS PELO EXERCÍCIO DO PODER DE POLÍCIA	0.000.000	4.083.013,55		
1121.01.0.0	TAXAS DE INSPEÇÃO, CONTROLE E FISCALIZAÇÃO	0.000.000	4.083.013,55		
1121.01.1.0	TAXAS DE INSPEÇÃO, CONTROLE E FISCALIZAÇÃO	0.000.000	4.083.013,55		
1122.00.0.0	TAXAS PELA PRESTAÇÃO DE SERVIÇOS	0.000.000	3.500.000,00		
1122.01.0.0	TAXAS PELA PRESTAÇÃO DE SERVIÇOS	0.000.000	3.500.000,00		
1122.01.1.0	TAXAS PELA PRESTAÇÃO DE SERVIÇOS	0.000.000	3.500.000,00		
1130.00.0.0	CONTRIBUIÇÃO DE MELHORIA	0.000.000		2.550.000,00	
1138.00.0.0	CONTRIBUIÇÃO DE MELHORIA - ESPECIFICA E/M	0.000.000	2.550.000,00		
1138.01.0.0	CONTRIBUIÇÃO DE MELHORIA PARA EXPANSÃO DA REDE DE ÁGUA POTÁV	0.000.000	350.000,00		
1138.01.1.0	CONTRIBUIÇÃO DE MELHORIA PARA EXPANSÃO DA REDE DE ÁGUA POTÁV	0.000.000	350.000,00		
1138.02.0.0	CONTRIBUIÇÃO DE MELHORIA PARA EXPANSÃO DA REDE DE ILUMINAÇÃO	0.000.000	2.200.000,00		
1138.02.1.0	CONTRIBUIÇÃO DE MELHORIA PARA EXPANSÃO DA REDE DE ILUMINAÇÃO	0.000.000	2.200.000,00		
1200.00.0.0	CONTRIBUIÇÕES	0.000.000		22.593.604,00	
1210.00.0.0	CONTRIBUIÇÕES SOCIAIS	0.000.000		22.593.604,00	
1210.04.0.0	CONTRIBUIÇÃO PARA O REGIME PRÓPRIO DE PREVIDÊNCIA SOCIAL - R	0.000.000	22.593.604,00		
1210.04.1.0	CONTRIBUIÇÃO PATRONAL DE SERVIDOR ATIVO CIVIL PARA O RPPS	0.000.000	14.915.059,60		
1210.04.2.0	CONTRIBUIÇÃO DO SERVIDOR ATIVO CIVIL PARA O RPPS	0.000.000	7.678.544,40		
1300.00.0.0	RECEITA PATRIMONIAL	0.000.000		18.101.491,00	
1320.00.0.0	VALORES MOBILIÁRIOS	0.000.000		18.101.491,00	
1321.00.0.0	JUROS E CORREÇÕES MONETÁRIAS	0.000.000	18.085.953,00		
1321.00.1.0	REMUNERAÇÃO DE DEPÓSITOS BANCÁRIOS	0.000.000	12.000,00		
1321.00.1.0	REMUNERAÇÃO DE DEPÓSITOS BANCÁRIOS	0.000.000	261.453,00		
1321.00.1.0	REMUNERAÇÃO DE DEPÓSITOS BANCÁRIOS	0.000.000	681.000,00		
1321.00.1.1	REMUNERAÇÃO DE DEPÓSITOS BANCÁRIOS - PRINCIPAL	0.1.00	171.453,00		
1321.00.1.1	REMUNERAÇÃO DE DEPÓSITOS BANCÁRIOS - PRINCIPAL	0.1.00	220.000,00		
1321.00.1.1	REMUNERAÇÃO DE DEPÓSITOS BANCÁRIOS - PRINCIPAL	0.1.01	11.000,00		
1321.00.1.1	REMUNERAÇÃO DE DEPÓSITOS BANCÁRIOS - PRINCIPAL	0.1.15			

PREFEITURA MUNICIPAL DE AÇAILÂNDIA

AV. SANTA LUZIA, S/N, KM 04 - CNPJ:07000268/0001-72

Anexo 02

Orçamento Programa - Exercício de 2018

Página 2

Receita Prevista

Lei: , Data:

Código	Especificação	F.R.	Desdobramento	SubCategoria Fonte	Categoria Econômica
	PRINCIPAL		12.000,00		
1321.00.1.1	REMUNERAÇÃO DE DEPÓSITOS BANCÁRIOS - PRINCIPAL	0.1.19	450.000,00		
1321.00.3.0	REMUNERAÇÃO DE SALDOS DE RECURSOS NÃO-DESEMBOLSADOS	0.000.000	95.000,00		
1321.00.4.0	REMUNERAÇÃO DOS RECURSOS DO REGIME PRÓPRIO DE PREVIDÊNCIA SO	0.000.000	17.036.500,00		
1329.00.0.0	OUTROS VALORES MOBILIÁRIOS	0.000.000	15.538,00		
1329.00.1.0	OUTROS VALORES MOBILIÁRIOS	0.000.000	15.538,00		
1600.00.0.0	RECEITA DE SERVIÇOS	0.000.000		3.902.588,03	
1610.00.0.0	SERVIÇOS ADMINISTRATIVOS E COMERCIAIS GERAIS	0.000.000		3.902.588,03	
1610.01.0.0	SERVIÇOS ADMINISTRATIVOS E COMERCIAIS GERAIS	0.000.000	3.902.588,03		
1610.01.1.0	SERVIÇOS ADMINISTRATIVOS E COMERCIAIS GERAIS	0.000.000	3.902.588,03		
1700.00.0.0	TRANSFERÊNCIAS CORRENTES	0.000.000		265.062.946,44	
1710.00.0.0	TRANSFERÊNCIAS DA UNIÃO E DE SUAS ENTIDADES	0.000.000		98.820.852,00	
1718.00.0.0	TRANSFERÊNCIAS DA UNIÃO - ESPECÍFICA E/M	0.000.000	98.820.852,00		
1718.01.0.0	PARTICIPAÇÃO NA RECEITA DA UNIÃO	0.000.000	45.206.800,00		
1718.01.2.0	COTA-PARTE DO FUNDO DE PARTICIPAÇÃO DOS MUNICÍPIOS - COTA ME	0.000.000	42.000.000,00		
1718.01.3.0	COTA-PARTE DO FUNDO DE PARTICIPAÇÃO DO MUNICÍPIOS - 1% COTA	0.000.000	1.500.000,00		
1718.01.4.0	COTA-PARTE DO FUNDO DE PARTICIPAÇÃO DOS MUNICÍPIOS - 1% COTA	0.000.000	1.500.000,00		
1718.01.5.0	COTA-PARTE DO IMPOSTO SOBRE A PROPRIEDADE TERRITORIAL RURAL	0.000.000	206.800,00		
1718.02.0.0	TRANSFERÊNCIA DA COMPENSAÇÃO FINANCEIRA PELA EXPLORAÇÃO DE R	0.000.000	305.000,00		
1718.02.6.0	COTA-PARTE DO FUNDO ESPECIAL DO PETRÓLEO - FEP	0.000.000	305.000,00		
1718.03.0.0	TRANSFERÊNCIA DE RECURSOS DO SISTEMA ÚNICO DE SAÚDE - SUS -	0.000.000	34.000.000,00		
1718.03.1.0	TRANSFERÊNCIA DE RECURSOS DO SISTEMA ÚNICO DE SAÚDE - SUS -	0.000.000	34.000.000,00		
1718.04.0.0	TRANSFERÊNCIAS DE RECURSOS DO FUNDO NACIONAL DE ASSISTÊNCIA	0.000.000	3.232.437,00		
1718.04.1.0	TRANSFERÊNCIAS DE RECURSOS DO FUNDO NACIONAL DE ASSISTÊNCIA	0.000.000	3.232.437,00		
1718.05.0.0	TRANSFERÊNCIAS DE RECURSOS DO FUNDO NACIONAL DO DESENVOLVIME	0.000.000	3.664.075,00		
1718.05.1.0	TRANSFERÊNCIAS DO SALÁRIO-EDUCAÇÃO	0.000.000	1.135.200,00		
1718.05.2.0	TRANSFERÊNCIAS DIRETAS DO FNDE REFERENTES AO PROGRAMA DINHEI	0.000.000	23.875,00		
1718.05.3.0	TRANSFERÊNCIAS DIRETAS DO FNDE REFERENTES AO PROGRAMA NACION	0.000.000	2.145.000,00		
1718.05.4.0	TRANSFERÊNCIAS DIRETAS DO FNDE REFERENTES AO PROGRAMA NACION	0.000.000	360.000,00		
1718.06.0.0	TRANSFERÊNCIA FINANCEIRA DO ICMS - DESONERAÇÃO - L.C. Nº 87/	0.000.000	422.540,00		
1718.06.1.0	TRANSFERÊNCIA FINANCEIRA DO ICMS - DESONERAÇÃO - L.C. Nº 87/	0.000.000	422.540,00		
1718.10.0.0	TRANSFERÊNCIAS DE CONVÊNIO DA UNIÃO E DE SUAS ENTIDADES	0.000.000	2.700.000,00		
1718.10.1.0	TRANSFERÊNCIAS DE CONVÊNIO DA UNIÃO PARA O SISTEMA ÚNICO DE	0.000.000	2.700.000,00		
1718.99.0.0	OUTRAS TRANSFERÊNCIAS DA UNIÃO	0.000.000	9.290.000,00		
1718.99.1.0	OUTRAS TRANSFERÊNCIAS DA UNIÃO	0.000.000	9.290.000,00		
1720.00.0.0	TRANSFERÊNCIAS DOS ESTADOS E DO DISTRITO FEDERAL E DE SUAS E	0.000.000		77.175.755,44	
1728.00.0.0	TRANSFERÊNCIAS DOS ESTADOS - ESPECÍFICA E/M	0.000.000	77.175.755,44		
1728.01.0.0	PARTICIPAÇÃO NA RECEITA DOS ESTADOS	0.000.000	70.788.426,74		
1728.01.1.0	COTA-PARTE DO ICMS	0.000.000	62.700.000,00		
1728.01.2.0	COTA-PARTE DO IPVA	0.000.000	7.344.426,74		

PREFEITURA MUNICIPAL DE AÇAILÂNDIA

AV. SANTA LUZIA, S/N, KM 04 - CNPJ:07000268/0001-72

Anexo 02

Orçamento Programa - Exercício de 2018

Página 3

Receita Prevista

Lei: , Data:

Código	Especificação	F.R.	Desdobramento	SubCategoria Fonte	Categoria Econômica
1728.01.3.0	COTA-PARTE DO IPI - MUNICIPIOS	0.000.000	484.000,00		
1728.01.4.0	COTA-PARTE DA CONTRIBUIÇÃO DE INTERVENÇÃO NO DOMÍNIO ECONÔMICO	0.000.000	260.000,00		
1728.03.0.0	TRANSFERÊNCIA DE RECURSOS DO ESTADO PARA PROGRAMAS DE SAÚDE	0.000.000	387.328,70		
1728.03.1.0	TRANSFERÊNCIA DE RECURSOS DO ESTADO PARA PROGRAMAS DE SAÚDE	0.000.000	387.328,70		
1728.10.0.0	TRANSFERÊNCIA DE CONVÊNIOS DOS ESTADOS E DO DISTRITO FEDERAL	0.000.000	6.000.000,00		
1728.10.1.0	TRANSFERÊNCIAS DE CONVÊNIO DOS ESTADOS PARA O SISTEMA ÚNICO	0.000.000	6.000.000,00		
1730.00.0.0	TRANSFERÊNCIAS DOS MUNICIPIOS E DE SUAS ENTIDADES	0.000.000		776.600,00	
1738.00.0.0	TRANSFERÊNCIAS DOS MUNICIPIOS - ESPECÍFICA E/M	0.000.000	776.600,00		
1738.99.0.0	OUTRAS TRANSFERÊNCIAS DOS MUNICIPIOS	0.000.000	776.600,00		
1738.99.1.0	OUTRAS TRANSFERÊNCIAS DOS MUNICIPIOS	0.000.000	776.600,00		
1740.00.0.0	TRANSFERÊNCIAS DE INSTITUIÇÕES PRIVADAS	0.000.000		675.000,00	
1740.00.0.0	TRANSFERÊNCIAS DE INSTITUIÇÕES PRIVADAS	0.000.000	75.000,00		
1740.00.1.0	TRANSFERÊNCIAS DE INSTITUIÇÕES PRIVADAS	0.000.000	75.000,00		
1748.00.0.0	TRANSFERÊNCIAS DE INSTITUIÇÕES PRIVADAS - ESPECÍFICA E/M	0.000.000	600.000,00		
1748.10.0.0	TRANSFERÊNCIA DE CONVÊNIOS DE INSTITUIÇÕES PRIVADAS	0.000.000	600.000,00		
1748.10.1.0	TRANSFERÊNCIA DE CONVÊNIOS DE INSTITUIÇÕES PRIVADAS	0.000.000	600.000,00		
1750.00.0.0	TRANSFERÊNCIAS DE OUTRAS INSTITUIÇÕES PÚBLICAS	0.000.000		87.614.739,00	
1758.00.0.0	TRANSFERÊNCIAS DE OUTRAS INSTITUIÇÕES PÚBLICAS - ESPECÍFICA	0.000.000	87.614.739,00		
1758.01.0.0	TRANSFERÊNCIAS DE RECURSOS DO FUNDO DE MANUTENÇÃO E DESENVOL	0.000.000	87.614.739,00		
1758.01.1.0	TRANSFERÊNCIAS DE RECURSOS DO FUNDO DE MANUTENÇÃO E DESENVOL	0.000.000	43.614.739,00		
1758.01.2.0	TRANSFERÊNCIAS DE RECURSOS DA COMPLEMENTAÇÃO DA UNIÃO AO FUN	0.000.000	44.000.000,00		
1900.00.0.0	OUTRAS RECEITAS CORRENTES	0.000.000		1.300.000,00	
1910.00.0.0	MULTAS ADMINISTRATIVAS, CONTRATUAIS E JUDICIAIS	0.000.000		1.000.000,00	
1910.09.0.0	MULTAS E JUROS PREVISTOS EM CONTRATOS	0.000.000	1.000.000,00		
1910.09.1.0	MULTAS E JUROS PREVISTOS EM CONTRATOS	0.000.000	1.000.000,00		
1920.00.0.0	INDENIZAÇÕES, RESTITUIÇÕES E RESSARCIMENTOS	0.000.000		225.000,00	
1921.00.0.0	INDENIZAÇÕES	0.000.000	40.000,00		
1921.99.0.0	OUTRAS INDENIZAÇÕES	0.000.000	40.000,00		
1921.99.1.0	OUTRAS INDENIZAÇÕES	0.000.000	40.000,00		
1922.00.0.0	RESTITUIÇÕES	0.000.000	185.000,00		
1922.99.0.0	OUTRAS RESTITUIÇÕES	0.000.000	185.000,00		
1922.99.1.0	OUTRAS RESTITUIÇÕES	0.000.000	185.000,00		
1990.00.0.0	DEMAIS RECEITAS CORRENTES	0.000.000		75.000,00	
1990.99.0.0	OUTRAS RECEITAS	0.000.000	75.000,00		
1990.99.2.0	OUTRAS RECEITAS - FINANCEIRAS	0.000.000	75.000,00		
2000.00.0.0	RECEITAS DE CAPITAL	0.000.000			50.596.653,93
2100.00.0.0	OPERAÇÕES DE CRÉDITO	0.000.000		20.300.000,00	
2110.00.0.0	OPERAÇÕES DE CRÉDITO - MERCADO INTERNO	0.000.000		20.300.000,00	
2119.00.0.0	OUTRAS OPERAÇÕES DE CRÉDITO - MERCADO INTERNO	0.000.000	20.300.000,00		
2119.00.1.0	OUTRAS OPERAÇÕES DE CRÉDITO - MERCADO INTERNO	0.000.000	20.300.000,00		
2200.00.0.0	ALIENAÇÃO DE BENS	0.000.000			

PREFEITURA MUNICIPAL DE AÇAILÂNDIA

AV. SANTA LUZIA, S/N, KM 04 - CNPJ:07000268/0001-72

Anexo 02

Orçamento Programa - Exercício de 2018

Página 4

Receita Prevista

Lei: , Data:

Código	Especificação	F.R.	Desdobramento	SubCategoria Fonte	Categoria Econômica
				1.350.000,00	
2220.00.0.0	ALIEIação DE BENS IMóVEIS	0.000.000		1.350.000,00	
2220.00.0.0	ALIEIação DE BENS IMóVEIS	0.000.000	1.350.000,00		
2220.00.1.0	ALIEIação DE BENS IMóVEIS	0.000.000	1.350.000,00		
2300.00.0.0	AMORTIZação DE EMPRéstIMOS	0.000.000		230.000,00	
2300.03.0.0	AMORTIZação DE EMPRéstIMOS - ESTADOS E MUNICIPIOS	0.000.000	230.000,00		
2300.03.1.0	AMORTIZação DE EMPRéstIMOS - ESTADOS E MUNICIPIOS	0.000.000	230.000,00		
2400.00.0.0	TRANSFERêNCIAS DE CAPITAL	0.000.000		28.716.653,93	
2410.00.0.0	TRANSFERêNCIAS DA UNIÃO E DE SUAS ENTIDADES	0.000.000		25.523.616,43	
2418.00.0.0	TRANSFERêNCIAS DA UNIÃO	0.000.000	25.523.616,43		
2418.10.0.0	TRANSFERêNCIA DE CONVêNIOS DA UNIÃO E DE SUAS ENTIDADES	0.000.000	8.347.136,18		
2418.10.1.0	TRANSFERêNCIAS DE CONVêNIO DA UNIÃO PARA O SISTEMA ÚNICO DE	0.000.000	980.000,00		
2418.10.2.0	TRANSFERêNCIAS DE CONVêNIO DA UNIÃO DESTINADAS A PROGRAMAS D	0.000.000	7.367.136,18		
2418.99.0.0	OUTRAS TRANSFERêNCIAS DA UNIÃO	0.000.000	17.176.480,25		
2418.99.1.0	OUTRAS TRANSFERêNCIAS DA UNIÃO	0.000.000	17.176.480,25		
2418.99.1.1	OUTRAS TRANSFERêNCIAS DA UNIÃO - PRINCIPAL	0.1.00	6.095.442,48		
2420.00.0.0	TRANSFERêNCIAS DOS ESTADOS E DO DISTRITO FEDERAL E DE SUAS E	0.000.000		3.193.037,50	
2428.00.0.0	TRANSFERêNCIAS DOS ESTADOS, DISTRITO FEDERAL, E DE SUAS ENTI	0.000.000	3.193.037,50		
2428.10.0.0	TRANSFERêNCIAS DE CONVêNIOS DOS ESTADOS E DO DISTRITO FEDERA	0.000.000	3.193.037,50		
2428.10.1.0	TRANSFERêNCIAS DE CONVêNIOS DOS ESTADOS PARA O SISTEMA ÚNICO	0.000.000	500.000,00		
2428.10.2.0	TRANSFERêNCIAS DE CONVêNIOS DOS ESTADOS DESTINADAS A PROGRAM	0.000.000	1.500.000,00		
2428.10.9.0	OUTRAS TRANSFERêNCIAS DE CONVêNIO DOS ESTADOS	0.000.000	1.193.037,50		
9000.00.0.0	(R) DEDUçõES DA RECEITA	0.000.000			-19.174.153,35
9500.00.0.0	(R) DEDUçõES DO FUNDEB	0.000.000		-19.174.153,35	
9510.00.0.0	(R) DEDUçõE DO FUNDEB	0.000.000	-19.174.153,35		
9510.00.0.0	(R) DEDUçõE DO FUNDEB	0.000.000	-19.174.153,35		
9510.00.0.0	(R) DEDUçõE DO FUNDEB	0.000.000		-19.174.153,35	
Total das Receitas (exceto Intra-Orçamentárias)					363.894.404,60

7000.00.0.0	RECEITAS CORRENTES - INTRA OFSS	0.000.000			500.000,00
7600.00.0.0	RECEITA DE SERVIçOS - INTRA OFSS	0.000.000		500.000,00	
7610.00.0.0	SERVIçOS ADMINISTRATIVOS E COMERCIAIS GERAIS - INTRA OFSS	0.000.000		500.000,00	
7610.01.0.0	SERVIçOS ADMINISTRATIVOS E COMERCIAIS GERAIS - INTRA OFSS	0.000.000	500.000,00		
7610.01.1.0	SERVIçOS ADMINISTRATIVOS E COMERCIAIS GERAIS - INTRA OFSS	0.000.000	500.000,00		
8000.00.0.0	RECEITAS DE CAPITAL - INTRA OFSS	0.000.000			10.346.032,40
8100.00.0.0	OPERAçõES DE CRÉDITO - INTRA OFSS	0.000.000		10.346.032,40	
8110.00.0.0	OPERAçõES DE CRÉDITO - MERCADO INTERNO - INTRA OFSS	0.000.000		10.346.032,40	
8118.00.0.0	OPERAçõES DE CRÉDITO - MERCADO INTERNO - ESTADOS/DF/MUNICIPI	0.000.000	10.346.032,40		

PREFEITURA MUNICIPAL DE AÇAILÂNDIA

AV. SANTA LUZIA, S/N, KM 04 - CNPJ:07000268/0001-72

Orçamento Programa - Exercício de 2018

Receita Prevista

Anexo 02

Página 5

Lei: , Data:

Código	Especificação	F.R.	Desdobramento	SubCategoria Fonte	Categoria Econômica
8118.01.0.0	OPERAÇÕES DE CRÉDITO INTERNAS DE ESTADOS/DF/MUNICÍPIOS - INT	0.000.000	10.346.032,40		
8118.01.5.0	OPERAÇÕES DE CRÉDITO INTERNAS PARA PROGRAMAS DE MODERNIZAÇÃO	0.000.000	10.346.032,40		
Total das Receitas (Intra-Orçamentárias)			10.546.032,40		



Total Geral das Receitas	374.740.437,00
---------------------------------	-----------------------

PREFEITURA MUNICIPAL DE AÇAILÂNDIA

AV. SANTA LUZIA, S/N, KM 04 - CNPJ:07000268/0001-72

Orçamento Programa - Exercício de 2018

Anexo 06

Página 1

Lei: , Data:

PROGRAMA DE TRABALHO

(Inc.II, § 2º, Art.2º)

01 PODER LEGISLATIVO**01 CÂMARA MUNICIPAL DE AÇAILÂNDIA**

Código	Especificação	Operação Especial	Projetos	Atividades	T o t a l
01	Legislativa		453.638,00	7.863.000,00	8.316.638,00
01	031 Ação Legislativa		453.638,00	7.863.000,00	8.316.638,00
01	031 0001 GESTÃO LEGISLATIVA		453.638,00	7.863.000,00	8.316.638,00
01.031.0001.1001.0000	AQUISIÇÃO DE VEÍCULO PARA REPRESENTAÇÃO		143.000,00		143.000,00
01.031.0001.1002.0000	AMPLIAÇÃO, REFORMA E MELHORIA DO PRÉDIO DA CÂMARA MUNICIPAL		310.638,00		310.638,00
01.031.0001.2001.0000	MANUTENÇÃO ADMINISTRATIVA DA CÂMARA MUNICIPAL			7.863.000,00	7.863.000,00
TOTAL		0,00	453.638,00	7.863.000,00	8.316.638,00

PREFEITURA MUNICIPAL DE AÇAILÂNDIA

AV. SANTA LUZIA, S/N, KM 04 - CNPJ:07000268/0001-72

Orçamento Programa - Exercício de 2018

Anexo 06

Página 2

PROGRAMA DE TRABALHO

(Inc.II, § 2º, Art.2º)

Lei: , Data:

02 PODER EXECUTIVO**01 PREFEITURA MUNICIPAL DE AÇAILÂNDIA**

Código	Especificação	Operação Especial	Projetos	Atividades	Total
04	Administração		15.764.590,00	42.860.467,00	58.625.057,00
04	092 Representação Judicial e Extrajudicial			11.548.020,00	11.548.020,00
04	092 0002 GESTÃO GOVERNAMENTAL			11.548.020,00	11.548.020,00
04.092.0002.2002.0000	MANUTENÇÃO E FUNCIONAMENTO DA COORDENAÇÃO E ASSISTÊNCIA JURÍDICA - CAJUD			263.509,00	263.509,00
04.092.0002.2007.0000	MANUTENÇÃO E FUNCIONAMENTO DA PROCURADORIA GERAL DO MUNICÍPIO			11.284.511,00	11.284.511,00
04	121 Planejamento e Orçamento			174.084,00	174.084,00
04	121 0004 GESTÃO DA POLÍTICA ECONÔMICA E FINANCEIRA			174.084,00	174.084,00
04.121.0004.2014.0000	ATIVIDADES DE PLANEJAMENTO E CONTROLE ORÇAMENTÁRIO			174.084,00	174.084,00
04	122 Administração Geral		15.764.590,00	42.860.467,00	58.625.057,00
04	122 0002 GESTÃO GOVERNAMENTAL		262.180,00	7.684.694,00	7.946.874,00
04.122.0002.1003.0000	IMPLANTAÇÃO DE OUVIDORIA POPULAR DO MUNICÍPIO		97.180,00		97.180,00
04.122.0002.1004.0000	AQUISIÇÃO DE VEÍCULO DE REPRESENTAÇÃO		165.000,00		165.000,00
04.122.0002.2003.0000	PUBLICAÇÃO DE ATOS OFICIAIS E INSTITUCIONAIS			26.409,00	26.409,00
04.122.0002.2004.0000	MANUTENÇÃO ADMINISTRATIVA DO GABINETE DO PREFEITO E VICE-PREFEITO			1.884.039,00	1.884.039,00
04.122.0002.2005.0000	RECEPÇÃO, FESTAS CÍVICAS E COMEMORATIVAS			306.611,00	306.611,00
04.122.0002.2006.0000	MANUTENÇÃO E FUNCIONAMENTO DO CONSELHO MUNICIPAL DA CIDADE			122.396,00	122.396,00
04.122.0002.2008.0000	MANUTENÇÃO ADMINISTRATIVA DA ASSESSORIA DE PLANEJAMENTO E GESTÃO			898.281,00	898.281,00
04.122.0002.2009.0000	MANUTENÇÃO E FUNCIONAMENTO DA CONTROLADORIA GERAL DO MUNICÍPIO			1.017.327,00	1.017.327,00
04.122.0002.2010.0000	MANUTENÇÃO E FUNCIONAMENTO DA ASSESSORIA ESPECIAL DE COMUNICAÇÃO			1.814.815,00	1.814.815,00
04.122.0002.2164.0000	MANUTENÇÃO E FUNCIONAMENTO DA SECRETARIA EXTRAORDINÁRIA DE RELAÇÕES INSTITUCIONAIS			1.614.816,00	1.614.816,00

PREFEITURA MUNICIPAL DE AÇAILÂNDIA

AV. SANTA LUZIA, S/N, KM 04 - CNPJ:07000268/0001-72

Orçamento Programa - Exercício de 2018

Anexo 06

Página 3

Lei: , Data:

PROGRAMA DE TRABALHO

(Inc.II, § 2º, Art.2º)

02 PODER EXECUTIVO**01 PREFEITURA MUNICIPAL DE AÇAILÂNDIA**

Código	Especificação	Operação Especial	Projetos	Atividades	T o t a l
04 122 0003	GESTÃO ADMINISTRATIVA MODERNA E EFICAZ		14.044.690,00	10.551.640,00	24.596.330,00
04.122.0003.1007.0000	COORDENAÇÃO NA AQUISIÇÃO E/OU DESAPROPRIAÇÃO DE IMÓVEIS PARA O GOVERNO MUNICIPAL		550.000,00		550.000,00
04.122.0003.1063.0000	MODERNIZAÇÃO DOS RECURSOS HUMANOS		3.819.310,00		3.819.310,00
04.122.0003.1067.0000	COORDENAÇÃO NA AQUISIÇÃO DE VEÍCULO PARA O GOVERNO MUNICIPAL		330.000,00		330.000,00
04.122.0003.1084.0000	MODERNIZAÇÃO DA RECEPÇÃO, PROTOCOLO, ARQUIVO E ALMOXARIFADO		5.005.000,00		5.005.000,00
04.122.0003.1085.0000	AQUISIÇÃO DE EQUIPAMENTO E SISTEMAS DE TECNOLOGIA		3.478.200,00		3.478.200,00
04.122.0003.1086.0000	CONSTRUÇÃO, REFORMA E AMPLIAÇÃO DO PRÉDIO DA PREFEITURA		435.600,00		435.600,00
04.122.0003.1087.0000	IMPLANTAÇÃO DO PROGRAMA CIDADE DIGITAL		426.580,00		426.580,00
04.122.0003.2079.0000	REVISÃO E ATUALIZAÇÃO DO PLANO DIRETOR E OUTRAS LEGISLAÇÕES			811.800,00	811.800,00
04.122.0003.2141.0000	REALIZAÇÃO DE CONCURSOS PÚBLICOS E TESTES SELETIVOS			284.900,00	284.900,00
04.122.0003.2142.0000	MANUTENÇÃO E FUNCIONAMENTO DA SECRETARIA MUNICIPAL DE ADMINISTRAÇÃO			7.513.440,00	7.513.440,00
04.122.0003.2143.0000	MANUTENÇÃO DO PROGRAMA CIDADE DIGITAL			93.500,00	93.500,00
04.122.0003.2144.0000	CAPACITAÇÃO E QUALIFICAÇÃO DE SERVIDORES			596.200,00	596.200,00
04.122.0003.2179.0000	CAPACITAÇÃO, CONSULTORIA E EXECUÇÃO DE ATIVIDADE TÉCNICA			1.086.800,00	1.086.800,00
04.122.0003.2200.0000	criação da escola de governo municipal			165.000,00	165.000,00
04 122 0004	GESTÃO DA POLÍTICA ECONÔMICA E FINANCEIRA		1.391.720,00	7.793.496,00	9.185.216,00
04.122.0004.1005.0000	CONSTRUÇÃO, REFORMA E ADEQUAÇÃO DE AMBIENTES FÍSICOS		814.000,00		814.000,00
04.122.0004.1006.0000	IMPLANTAÇÃO DE POSTOS DE ATENDIMENTO AO CONTRIBUINTE		577.720,00		577.720,00
04.122.0004.2011.0000	MANUTENÇÃO E FUNCIONAMENTO DA SECRETARIA			6.806.659,00	6.806.659,00
04.122.0004.2013.0000	MANUTENÇÃO DA CONTABILIDADE GERAL			436.837,00	436.837,00
04.122.0004.2174.0000	IMPLEMENTAÇÃO DE PARCERIA PÚBLICO-PRIVADA PARA O DESENVOLVIMENTO SOCIAL E ECONÔMICO DO MUNICÍPIO			550.000,00	550.000,00
04 122 0005	GESTÃO DA POLÍTICA DE AGRICULTURA E DESENVOLVIMENTO RURAL			2.081.660,00	2.081.660,00
04.122.0005.2015.0000	MANUTENÇÃO E FUNCIONAMENTO DA SECRETARIA			2.081.660,00	2.081.660,00
04 122 0007	GESTÃO DA POLÍTICA AMBIENTAL			1.745.700,00	1.745.700,00
04.122.0007.2084.0000	MANUTENÇÃO DO FUNDO MUNICIPAL DO MEIO AMBIENTE			433.300,00	433.300,00
04.122.0007.2085.0000	MANUTENÇÃO DA SECRETARIA			1.312.400,00	1.312.400,00
04 122 0009	GESTÃO DA POLÍTICA DE INDÚSTRIA, COMÉRCIO E TURISMO			1.552.277,00	1.552.277,00
04.122.0009.2089.0000	MANUTENÇÃO DA SECRETARIA			1.317.977,00	1.317.977,00
04.122.0009.2090.0000	MANUTENÇÃO E CONSERVAÇÃO DE PRÉDIOS LOCADOS			234.300,00	234.300,00
04 122 0011	GESTÃO DA POLÍTICA DE INFRA ESTRUTURA			10.551.000,00	10.551.000,00
04.122.0011.2078.0000	MANUTENÇÃO DA SECRETARIA			10.551.000,00	10.551.000,00
04 122 0013	DESENVOLVIMENTO URBANO		66.000,00		66.000,00
04.122.0013.1140.0000	IMPLANTAÇÃO DO PLANO DE MOBILIDADE URBANA		66.000,00		66.000,00
04 122 0016	REFORMA E REGULARIZAÇÃO FUNDIÁRIA			900.000,00	900.000,00
04.122.0016.2165.0000	MANUTENÇÃO DA SECRETARIA			900.000,00	900.000,00

PREFEITURA MUNICIPAL DE AÇAILÂNDIA

AV. SANTA LUZIA, S/N, KM 04 - CNPJ:07000268/0001-72

Orçamento Programa - Exercício de 2018

Anexo 06

Página 4

PROGRAMA DE TRABALHO

(Inc.II, § 2º, Art.2º)

Lei: , Data:

02 PODER EXECUTIVO**01 PREFEITURA MUNICIPAL DE AÇAILÂNDIA**

Código	Especificação	Operação Especial	Projetos	Atividades	T o t a l
04	131	Comunicação Social		54.930,00	54.930,00
04	131	0010 AÇAILÂNDIA DE OPORTUNIDADES		54.930,00	54.930,00
04.131.0010.2091.0000	CRIAÇÃO DO PRÊMIO MUNICIPAL DE EMPREENDEDORISMO			35.916,00	35.916,00
04.131.0010.2104.0000	DIVULGAÇÃO DO POTENCIAL ECONÔMICO DO MUNICÍPIO			19.014,00	19.014,00
06	Segurança Pública			976.580,00	976.580,00
06	181	Policimento		976.580,00	976.580,00
06	181	0003 GESTÃO ADMINISTRATIVA MODERNA E EFICAZ		976.580,00	976.580,00
06.181.0003.2145.0000	MANUTENÇÃO DA GUARDA MUNICIPAL			976.580,00	976.580,00
06	182	Defesa Civil		356.400,00	356.400,00
06	182	0003 GESTÃO ADMINISTRATIVA MODERNA E EFICAZ		356.400,00	356.400,00
06.182.0003.2146.0000	MANUTENÇÃO DA SEGURANÇA PÚBLICA			356.400,00	356.400,00
11	Trabalho			1.138.879,00	1.138.879,00
11	334	Fomento ao Trabalho		1.138.879,00	1.138.879,00
11	334	0010 AÇAILÂNDIA DE OPORTUNIDADES		38.599,00	38.599,00
11.334.0010.2092.0000	PROMOÇÃO DE CURSOS DE CAPACITAÇÃO PROFISSIONAL			38.599,00	38.599,00
11	334	0034 MAIS JUVENTUDE E INCLUSÃO SOCIAL		1.100.280,00	1.100.280,00
11.334.0034.2187.0000	PROMOÇÃO DO ACESSO AO MUNDO DO TRABALHO E INCLUSÃO DE JOVENS			1.100.280,00	1.100.280,00
12	Educação			4.870.185,00	4.870.185,00
12	122	Administração Geral		4.870.185,00	4.870.185,00
12	122	0017 GESTÃO EDUCACIONAL		4.870.185,00	4.870.185,00
12.122.0017.2056.0000	MANUTENÇÃO DA SECRETARIA DE EDUCAÇÃO			4.364.405,00	4.364.405,00
12.122.0017.2057.0000	RECUPERAÇÃO E REFORMA DE EQUIPAMENTOS DA EDUCAÇÃO			67.760,00	67.760,00
12.122.0017.2058.0000	UNIVERSIDADE ABERTA DO BRASIL			291.500,00	291.500,00
12.122.0017.2059.0000	MANUTENÇÃO DO CONSELHO MUNICIPAL			146.520,00	146.520,00
12	128	Formação de Recursos Humanos		279.847,00	279.847,00
12	128	0017 GESTÃO EDUCACIONAL		93.147,00	93.147,00
12.128.0017.2060.0000	PARTICIPAÇÃO DE PROFISSIONAIS DA EDUCAÇÃO EM CONGRESSOS E SEMINÁRIOS			93.147,00	93.147,00
12	128	0018 UNIVERSALIZAÇÃO DO ENSINO FUNDAMENTAL		186.700,00	186.700,00
12.128.0018.2062.0000	TREINAMENTO E QUALIFICAÇÃO DE PESSOAL			186.700,00	186.700,00
12	306	Alimentação e Nutrição		1.860.305,00	1.860.305,00
12	306	0018 UNIVERSALIZAÇÃO DO ENSINO FUNDAMENTAL		1.860.305,00	1.860.305,00
12.306.0018.2061.0000	MANUTENÇÃO DO PROGRAMA NACIONAL DE ALIMENTAÇÃO ESCOLAR			1.860.305,00	1.860.305,00
12	361	Ensino Fundamental	5.051.090,00	12.063.027,00	17.114.117,00

PREFEITURA MUNICIPAL DE AÇAILÂNDIA

AV. SANTA LUZIA, S/N, KM 04 - CNPJ:07000268/0001-72

Orçamento Programa - Exercício de 2018

Anexo 06

Página 5

Lei: , Data:

PROGRAMA DE TRABALHO

(Inc.II, § 2º, Art.2º)

02 PODER EXECUTIVO**01 PREFEITURA MUNICIPAL DE AÇAILÂNDIA**

Código	Especificação	Operação Especial	Projetos	Atividades	Total
12 361 0018	UNIVERSALIZAÇÃO DO ENSINO FUNDAMENTAL		5.051.090,00	12.063.027,00	17.114.117,00
12.361.0018.1028.0000	CONSTRUÇÃO DE UNIDADES ESCOLARES - ENSINO FUNDAMENTAL			882.200,00	882.200,00
12.361.0018.1029.0000	REFORMA E AMPLIAÇÃO DE UNIDADES ESCOLARES - ENSINO FUNDAMENTAL			710.600,00	710.600,00
12.361.0018.1030.0000	CONSTRUÇÃO DE QUADRAS POLIESPORTIVAS COM COBERTURA		4.101.460,00		4.101.460,00
12.361.0018.1031.0000	CONSTRUÇÃO DE COBERTURA PARA QUADRAS POLIESPORTIVAS		294.800,00		294.800,00
12.361.0018.1032.0000	EXPANSÃO DE LABORATÓRIO DE INFORMÁTICA		379.830,00		379.830,00
12.361.0018.1033.0000	AQUISIÇÃO DE VEÍCULO PARA TRANSPORTE ESCOLAR		275.000,00		275.000,00
12.361.0018.2025.0000	EXPANSÃO E MANUTENÇÃO DO ENSINO FUNDAMENTAL			7.518.400,00	7.518.400,00
12.361.0018.2028.0000	MANUTENÇÃO DA ALIMENTAÇÃO ESCOLAR			246.400,00	246.400,00
12.361.0018.2050.0000	MANUTENÇÃO DO PROGRAMA NACIONAL DE TRANSPORTES ESCOLAR			223.773,00	223.773,00
12.361.0018.2063.0000	PROGRAMA DINHEIRO DIRETO NA ESCOLA			34.892,00	34.892,00
12.361.0018.2064.0000	IMPLEMENTAÇÃO DO PROGRAMA ESPECIAIS DA EDUCAÇÃO FUNDAMENTAL			585.693,00	585.693,00
12.361.0018.2065.0000	MANUTENÇÃO DO SALÁRIO EDUCAÇÃO			848.182,00	848.182,00
12.361.0018.2066.0000	IMPLEMENTAÇÃO DO PROGRAMA EDUCAÇÃO COM INSTITUIÇÕES PRIVADAS NO ENSINO FUNDAMENTAL			433.808,00	433.808,00
12.361.0018.2067.0000	MANUTENÇÃO DO TRANSPORTE ESCOLAR PARA O ENSINO FUNDAMENTAL			579.079,00	579.079,00
12 362	Ensino Médio			547.202,00	547.202,00
12 362 0019	DEMOCRATIZAÇÃO DO ACESSO À ESCOLA			547.202,00	547.202,00
12.362.0019.2068.0000	PARCERIA COM O ESTADO PARA MANUTENÇÃO DO ENSINO MÉDIO			78.395,00	78.395,00
12.362.0019.2069.0000	PARCERIA COM O ESTADO PARA ALIMENTAÇÃO ESCOLAR - ENSINO MÉDIO			141.777,00	141.777,00
12.362.0019.2070.0000	MANUTENÇÃO DO TRANSPORTE ESCOLAR - ENSINO MÉDIO			25.630,00	25.630,00
12.362.0019.2071.0000	PARCERIA COM O ESTADO PARA TRANSPORTE ESCOLAR - ENSINO MÉDIO			301.400,00	301.400,00
12 365	Educação Infantil		8.704.858,00	786.912,00	9.491.770,00
12 365 0020	DESENVOLVIMENTO DO ENSINO INFANTIL		8.704.858,00	786.912,00	9.491.770,00
12.365.0020.1034.0000	CONSTRUÇÃO DE UNIDADES ESCOLARES NAS MODALIDADES CRECHE E PRÉ-ESCOLA - ENSINO INFANTIL		601.040,00		601.040,00
12.365.0020.1035.0000	REFORMA E AMPLIAÇÃO DE UNIDADES ESCOLARES - EDUCAÇÃO INFANTIL		557.700,00		557.700,00
12.365.0020.1037.0000	AQUISIÇÃO DE VEÍCULO PARA TRANSPORTE ESCOLAR - ENSINO INFANTIL		171.600,00		171.600,00
12.365.0020.1088.0000	CONSTRUÇÃO DE UNIDADES ESCOLARES - EDUCAÇÃO INFANTIL		6.380.000,00		6.380.000,00
12.365.0020.2042.0000	EXPANSÃO E MANUTENÇÃO NAS MODALIDADES, CRECHE E PRÉ-ESCOLA - EDUCAÇÃO INFANTIL		994.518,00		994.518,00
12.365.0020.2072.0000	IMPLEMENTAÇÃO DE PROGRAMAS ESPECIAIS DA EDUCAÇÃO INFANTIL			85.211,00	85.211,00
12.365.0020.2073.0000	MANUTENÇÃO DO PROGRAMA DE TRANSPORTE ESCOLAR - EDUCAÇÃO INFANTIL			472.901,00	472.901,00
12.365.0020.2169.0000	MANUTENÇÃO DA ALIMENTAÇÃO ESCOLAR - EDUCAÇÃO INFANTIL			228.800,00	228.800,00

PREFEITURA MUNICIPAL DE AÇAILÂNDIA

AV. SANTA LUZIA, S/N, KM 04 - CNPJ:07000268/0001-72

Orçamento Programa - Exercício de 2018

Anexo 06

Página 6

Lei: , Data:

PROGRAMA DE TRABALHO

(Inc. II, § 2º, Art. 2º)

02 PODER EXECUTIVO**01 PREFEITURA MUNICIPAL DE AÇAILÂNDIA**

Código	Especificação	Operação Especial	Projetos	Atividades	Total
12 366	Educação de Jovens e Adultos			1.008.974,00	1.008.974,00
12 366 0019	DEMOCRATIZAÇÃO DO ACESSO À ESCOLA			1.008.974,00	1.008.974,00
12.366.0019.2041.0000	EXPANSÃO E MANUTENÇÃO DA EDUCAÇÃO DE JOVENS E ADULTOS			109.863,00	109.863,00
12.366.0019.2046.0000	MANUTENÇÃO DA ALIMENTAÇÃO ESCOLAR NA EDUCAÇÃO DE JOVENS E ADULTOS			147.522,00	147.522,00
12.366.0019.2074.0000	IMPLEMENTAÇÃO DO PROGRAMA BRASIL ALFABETIZADO			572.998,00	572.998,00
12.366.0019.2075.0000	IMPLEMENTAÇÃO DO PROGRAMA EDUCAÇÃO COM INSTITUIÇÕES PRIVADAS NA EDUCAÇÃO DE JOVENS E ADULTOS			66.620,00	66.620,00
12.366.0019.2076.0000	IMPLEMENTAÇÃO DO PROGRAMA ESPECIAIS NA EDUCAÇÃO DE JOVENS E ADULTOS			61.971,00	61.971,00
12.366.0019.2197.0000	INCLUSÃO NA ESCOLA DAS CRIANÇAS PORTADORAS DE NECESSIDADES ESPECIAIS			50.000,00	50.000,00
12 367	Educação Especial			60.000,00	60.000,00
12 367 0019	DEMOCRATIZAÇÃO DO ACESSO À ESCOLA			60.000,00	60.000,00
12.367.0019.2197.0000	INCLUSÃO NA ESCOLA DAS CRIANÇAS PORTADORAS DE NECESSIDADES ESPECIAIS			60.000,00	60.000,00
12 368	Educação Básica			147.522,00	147.522,00
12 368 0019	DEMOCRATIZAÇÃO DO ACESSO À ESCOLA			147.522,00	147.522,00
12.368.0019.2047.0000	FORNECIMENTO DE BOLSA DE ESTUDOS			147.522,00	147.522,00
13	Cultura		756.800,00	948.706,00	1.705.506,00
13 122	Administração Geral		310.860,00	1.363.780,00	1.674.640,00
13 122 0030	GESTÃO DA POLÍTICA CULTURAL		310.860,00	1.116.280,00	1.427.140,00
13.122.0030.1080.0000	IMPLANTAÇÃO DO CONSELHO MUNICIPAL DE CULTURA		38.500,00		38.500,00
13.122.0030.1089.0000	REVITALIZAÇÃO DE PRÉDIOS PÚBLICOS		176.000,00		176.000,00
13.122.0030.1091.0000	AMPLIAÇÃO E REFORMA DE BIBLIOTECAS MUNICIPAIS		96.360,00		96.360,00
13.122.0030.2147.0000	MANUTENÇÃO DA SECRETARIA MUNICIPAL DE CULTURA			1.116.280,00	1.116.280,00
13 122 0031	AÇAILÂNDIA CULTURAL			247.500,00	247.500,00
13.122.0031.2148.0000	MANUTENÇÃO DO CONSELHO MUNICIPAL DE CULTURA			27.500,00	27.500,00
13.122.0031.2154.0000	MANUTENÇÃO DO FUNDO MUNICIPAL DE CULTURA			220.000,00	220.000,00
13 392	Difusão Cultural		756.800,00	948.706,00	1.705.506,00
13 392 0017	GESTÃO EDUCACIONAL		88.000,00	44.000,00	132.000,00
13.392.0017.1131.0000	CONSTRUÇÃO DA BIBLIOTECA PÚBLICA MUNICIPAL		88.000,00		88.000,00
13.392.0017.2198.0000	MANUTENÇÃO DO NOVO TERMINAL RODOVIÁRIO			44.000,00	44.000,00

PREFEITURA MUNICIPAL DE AÇAILÂNDIA

AV. SANTA LUZIA, S/N, KM 04 - CNPJ:07000268/0001-72

Orçamento Programa - Exercício de 2018

Anexo 06

Página 7

Lei: , Data:

PROGRAMA DE TRABALHO

(Inc.II, § 2º, Art.2º)

02 PODER EXECUTIVO**01 PREFEITURA MUNICIPAL DE AÇAILÂNDIA**

Código	Especificação	Operação Especial	Projetos	Atividades	Total
13 392 0031	AÇAILÂNDIA CULTURAL		668.800,00	904.706,00	1.573.506,00
13.392.0031.1092.0000	CONSTRUÇÃO DA CASA DO ARTESÃO		176.000,00		176.000,00
13.392.0031.1093.0000	CONSTRUÇÃO DO TEATRO MUNICIPAL		272.800,00		272.800,00
13.392.0031.1094.0000	CONSTRUÇÃO DO CENTRO DE CULTURA		220.000,00		220.000,00
13.392.0031.2149.0000	PROMOÇÃO E APOIO A MANIFESTAÇÕES CULTURAIS, FOLCLÓRICAS, ARTÍSTICAS E DE INTERESSE SOCIAL			565.510,00	565.510,00
13.392.0031.2150.0000	REVITALIZAÇÃO DA BANDA DE MÚSICA DO MUNICÍPIO			46.728,00	46.728,00
13.392.0031.2151.0000	REALIZAÇÃO DE CURSOS DE CAPACITAÇÃO DE ARTES E ARTESANATOS			70.730,00	70.730,00
13.392.0031.2152.0000	APOIO A ENTIDADES CULTURAIS			96.800,00	96.800,00
13.392.0031.2153.0000	REALIZAÇÃO DE OFICINAS DE FORMAÇÃO DE PRODUTORES CULTURAIS			99.000,00	99.000,00
13.392.0031.2205.0000	PROMOÇÃO DE EVENTOS E EXPRESSÕES CULTURAIS			25.938,00	25.938,00
15	Urbanismo		19.490.000,00	880.000,00	20.370.000,00
15 451	Infra-Estrutura Urbana		19.490.000,00	880.000,00	20.370.000,00
15 451 0011	GESTÃO DA POLÍTICA DE INFRA ESTRUTURA		5.619.900,00		5.619.900,00
15.451.0011.1038.0000	IMPLANTAÇÃO DA REDE DE DISTRIBUIÇÃO RURAL		1.504.800,00		1.504.800,00
15.451.0011.1040.0000	COMBATE A EROSION NA ZONA RURAL		4.115.100,00		4.115.100,00
15 451 0012	INFRAESTRUTURA VIÁRIA E FERROVIÁRIA		12.881.600,00	880.000,00	13.761.600,00
15.451.0012.1041.0000	CONSTRUÇÃO DA PASSARELA NAS BR - 010 E BR - 222		99.000,00		99.000,00
15.451.0012.1042.0000	CONSTRUÇÃO DA AVENIDA INTERLIGANDO A BR-010 E VILA ILDEMAR		215.600,00		215.600,00
15.451.0012.1043.0000	PAVIMENTAÇÃO DE BLOQUETES DE RUAS E AVENIDAS		407.000,00		407.000,00
15.451.0012.1044.0000	PAVIMENTAÇÃO, RECUPERAÇÃO E MELHORIAS DE VIAS PÚBLICAS		10.400.000,00		10.400.000,00
15.451.0012.1133.0000	CONSTRUÇÃO DO NOVO TERMINAL RODOVIÁRIO		880.000,00		880.000,00
15.451.0012.1134.0000	CONSTRUÇÃO DO NOVO TERMINAL FERROVIÁRIO		880.000,00		880.000,00
15.451.0012.2198.0000	MANUTENÇÃO DO NOVO TERMINAL RODOVIÁRIO			440.000,00	440.000,00
15.451.0012.2199.0000	MANUTENÇÃO DO NOVO TERMINAL FERROVIÁRIO			440.000,00	440.000,00
15 451 0013	DESENVOLVIMENTO URBANO		988.500,00		988.500,00
15.451.0013.1045.0000	CONSTRUÇÃO DE PRAÇAS, PARQUES E JARDINS		147.400,00		147.400,00
15.451.0013.1046.0000	REFORMA E MELHORIA DE PRAÇAS, PARQUES E JARDINS		93.500,00		93.500,00
15.451.0013.1047.0000	MANUTENÇÃO E CONSERVAÇÃO DOS PRÉDIOS PÚBLICOS E LOCADOS		177.100,00		177.100,00
15.451.0013.1048.0000	CONSTRUÇÃO DO PORTAL DA CIDADE		154.000,00		154.000,00
15.451.0013.1049.0000	CONSTRUÇÃO E MELHORIA DE PRÉDIOS PÚBLICOS		224.000,00		224.000,00
15.451.0013.1051.0000	CONSTRUÇÃO DE PONTES		126.500,00		126.500,00
15.451.0013.1142.0000	CONSTRUÇÃO DO MONUMENTO CULTURAL NO ENTRONCAMENTO DA BR-010 COM A BR-222		66.000,00		66.000,00
15 452	Serviços Urbanos		276.100,00	3.112.082,00	3.388.182,00
15 452 0013	DESENVOLVIMENTO URBANO		276.100,00	3.112.082,00	3.388.182,00
15.452.0013.1050.0000	AMPLIAÇÃO, REFORMA E MELHORIA DE CEMITÉRIOS		276.100,00		276.100,00
15.452.0013.2080.0000	MANUTENÇÃO DOS CEMITÉRIOS MUNICIPAIS			58.300,00	58.300,00
15.452.0013.2081.0000	EXECUÇÃO DE SERVIÇOS DE LIMPEZA PÚBLICA			3.053.782,00	3.053.782,00

PREFEITURA MUNICIPAL DE AÇAILÂNDIA

AV. SANTA LUZIA, S/N, KM 04 - CNPJ:07000268/0001-72

Orçamento Programa - Exercício de 2018

Anexo 06

Página 8

PROGRAMA DE TRABALHO

(Inc.II, § 2º, Art.2º)

Lei: , Data:

02 PODER EXECUTIVO**01 PREFEITURA MUNICIPAL DE AÇAILÂNDIA**

Código	Especificação	Operação Especial	Projetos	Atividades	Total
15	512	Saneamento Básico Urbano	733.700,00		733.700,00
15	512	0013 DESENVOLVIMENTO URBANO	733.700,00		733.700,00
15.512.0013.1052.0000	ELABORAÇÃO DO PLANO MUNICIPAL DE SANEAMENTO BÁSICO		733.700,00		733.700,00
16	Habitação			11.781,00	11.781,00
16	127	Ordenamento Territorial		11.781,00	11.781,00
16	127	0011 GESTÃO DA POLÍTICA DE INFRA ESTRUTURA		11.781,00	11.781,00
16.127.0011.2175.0000	FUNDO DE HABITAÇÃO E INTERESSE SOCIAL			11.781,00	11.781,00
16	481	Habitação Rural	55.000,00	594.000,00	649.000,00
16	481	0015 MORADIA CIDADÃ	55.000,00	44.000,00	99.000,00
16.481.0015.1100.0000	CONSTRUÇÃO DE HABITAÇÃO POPULAR NA ZONA RURAL	55.000,00			55.000,00
16.481.0015.2170.0000	MANUTENÇÃO DE HABITAÇÃO POPULAR NA ZONA RURAL			44.000,00	44.000,00
16	481	0016 REFORMA E REGULARIZAÇÃO FUNDIÁRIA		550.000,00	550.000,00
16.481.0016.2167.0000	ASSENTAMENTO DE TRABALHADORES RURAIS			550.000,00	550.000,00
16	482	Habitação Urbana	55.000,00	814.000,00	869.000,00
16	482	0015 MORADIA CIDADÃ	55.000,00	44.000,00	99.000,00
16.482.0015.1099.0000	CONSTRUÇÃO DE HABITAÇÃO POPULAR NA SEDE	55.000,00			55.000,00
16.482.0015.2169.0000	MANUTENÇÃO DA ALIMENTAÇÃO ESCOLAR - EDUCAÇÃO INFANTIL			44.000,00	44.000,00
16	482	0016 REFORMA E REGULARIZAÇÃO FUNDIÁRIA		770.000,00	770.000,00
16.482.0016.2166.0000	REGULARIZAÇÃO FUNDIÁRIA - IMÓVEL LEGAL			770.000,00	770.000,00
17	Saneamento			1.256.420,00	1.256.420,00
17	541	Preservação e Conservação Ambiental		1.256.420,00	1.256.420,00
17	541	0007 GESTÃO DA POLÍTICA AMBIENTAL		1.256.420,00	1.256.420,00
17.541.0007.1060.0000	ELABORAÇÃO DE ESTUDO E PROJETO DE ENGENHARIA E DRENAGEM URBANA			1.256.420,00	1.256.420,00
17	543	Recuperação de Áreas Degradadas	3.060.000,00		3.060.000,00
17	543	0008 CONSERVAÇÃO E PRESERVAÇÃO AMBIENTAL	3.060.000,00		3.060.000,00
17.543.0008.1061.0000	REVITALIZAÇÃO DE RIACHOS E RIOS			3.060.000,00	3.060.000,00
18	Gestão Ambiental		73.700,00	168.300,00	242.000,00
18	541	Preservação e Conservação Ambiental	73.700,00	168.300,00	242.000,00
18	541	0008 CONSERVAÇÃO E PRESERVAÇÃO AMBIENTAL	73.700,00	168.300,00	242.000,00
18.541.0008.1138.0000	IMPLANTAÇÃO DO PROJETO ESCOLA SUSTENTÁVEL		5.500,00		5.500,00
18.541.0008.2086.0000	PREVENÇÃO E COMBATE A INCÊNDIOS FLORESTAIS E CONTROLE DE FOGO			143.000,00	143.000,00
18.541.0008.2087.0000	IMPLANTAÇÃO DE CERCAS VIVAS NA ZONA RURAL		68.200,00		68.200,00
18.541.0008.2208.0000	ARBORIZAÇÃO URBANA			16.500,00	16.500,00
18.541.0008.2209.0000	EDUCAÇÃO AMBIENTAL			8.800,00	8.800,00
18	542	Controle Ambiental	263.800,00		263.800,00

PREFEITURA MUNICIPAL DE AÇAILÂNDIA

AV. SANTA LUZIA, S/N, KM 04 - CNPJ:07000268/0001-72

Orçamento Programa - Exercício de 2018

Anexo 06

Página 9

Lei: , Data:

PROGRAMA DE TRABALHO

(Inc.II, § 2º, Art.2º)

02 PODER EXECUTIVO**01 PREFEITURA MUNICIPAL DE AÇAILÂNDIA**

Código	Especificação	Operação Especial	Projetos	Atividades	Total
18 542 0008	CONSERVAÇÃO E PRESERVAÇÃO AMBIENTAL		263.800,00		263.800,00
18.542.0008.1062.0000	ELABORAÇÃO DO PLANO DE GESTÃO DE RESÍDUOS SÓLIDOS		263.800,00		263.800,00
20	Agricultura			52.718,00	52.718,00
20 128	Formação de Recursos Humanos			52.718,00	52.718,00
20 128 0006	FORTALECIMENTO DA AGRICULTURA E DESENVOLVIMENTO RURAL SUSTENTÁVEL			52.718,00	52.718,00
20.128.0006.2020.0000	CAPACITAÇÃO E FORMAÇÃO DE PRODUTORES RURAIS			52.718,00	52.718,00
20 605	Abastecimento		4.900.634,00	1.518.151,00	6.418.785,00
20 605 0006	FORTALECIMENTO DA AGRICULTURA E DESENVOLVIMENTO RURAL SUSTENTÁVEL		4.900.634,00	1.518.151,00	6.418.785,00
20.605.0006.1009.0000	CONSTRUÇÃO E AMPLIAÇÃO E MELHORIA DO BANCO DE ALIMENTOS		662.262,00		662.262,00
20.605.0006.1010.0000	IMPLANTAÇÃO DO BANCO DE DADOS DA AGROPECUÁRIA DO MUNICÍPIO		846.010,00		846.010,00
20.605.0006.1011.0000	IMPLANTAÇÃO DE HORTAS COMUNITÁRIAS		59.690,00		59.690,00
20.605.0006.1013.0000	IMPLANTAÇÃO DE PROJETO DE FRUTICULTURA		590.273,00		590.273,00
20.605.0006.1014.0000	IMPLANTAÇÃO DA FEIRA DE AGRICULTURA FAMILIAR		46.765,00		46.765,00
20.605.0006.1015.0000	EXPANSÃO E MELHORIA DE REDE DE FEIRAS, MERCADOS E MATADOUROS		2.657.134,00		2.657.134,00
20.605.0006.1137.0000	IMPLANTAÇÃO DA CASA DO AGRICULTOR		38.500,00		38.500,00
20.605.0006.2018.0000	INCENTIVO À PRODUÇÃO DE ALIMENTOS - AGRICULTURA FAMILIAR			187.932,00	187.932,00
20.605.0006.2019.0000	MANUTENÇÃO E FUNCIONAMENTO DO BANCO DE ALIMENTOS			47.917,00	47.917,00
20.605.0006.2021.0000	MANUTENÇÃO E FUNCIONAMENTO DE ABATEDOURO DE FRANGO			264.651,00	264.651,00
20.605.0006.2022.0000	MANUTENÇÃO E CONSERVAÇÃO DE FEIRAS, MERCADOS E MATADOUROS			851.841,00	851.841,00
20.605.0006.2023.0000	ASSISTÊNCIA TÉCNICA E EXTENSÃO RURAL A PEQUENOS E MÉDIOS PRODUTORES			42.791,00	42.791,00
20.605.0006.2024.0000	INCENTIVAR EXPERIÊNCIAS E PESQUISA PARA O DESENVOLVIMENTO RURAL			33.246,00	33.246,00
20.605.0006.2026.0000	MANUTENÇÃO E FUNCIONAMENTO DOS SERVIÇOS DE INSPEÇÃO MUNICIPAL			28.605,00	28.605,00
20.605.0006.2192.0000	DESENVOLVIMENTO DO REBANHO PARA PRODUÇÃO DE LEITE			33.668,00	33.668,00
20.605.0006.2206.0000	MANUTENÇÃO DA CASA DO AGRICULTOR			16.500,00	16.500,00
20.605.0006.2207.0000	INCENTIVO À CRIAÇÃO DE ANIMAIS DE PEQUENO PORTE			11.000,00	11.000,00
20 606	Extensão Rural		550.000,00		550.000,00
20 606 0006	FORTALECIMENTO DA AGRICULTURA E DESENVOLVIMENTO RURAL SUSTENTÁVEL		550.000,00		550.000,00
20.606.0006.1012.0000	AQUISIÇÃO DE PATRULHA MECANIZADA		550.000,00		550.000,00
22	Indústria		1.265.000,00		1.265.000,00
22 334	Fomento ao Trabalho		1.265.000,00		1.265.000,00
22 334 0010	AÇAILÂNDIA DE OPORTUNIDADES		1.265.000,00		1.265.000,00
22.334.0010.1069.0000	CONSTRUÇÃO DO DISTRITO INDUSTRIAL DO PEQUIÁ		1.265.000,00		1.265.000,00

PREFEITURA MUNICIPAL DE AÇAILÂNDIA

AV. SANTA LUZIA, S/N, KM 04 - CNPJ:07000268/0001-72

Orçamento Programa - Exercício de 2018

Anexo 06

Página 10

Lei: , Data:

PROGRAMA DE TRABALHO

(Inc.II, § 2º, Art.2º)

02 PODER EXECUTIVO**01 PREFEITURA MUNICIPAL DE AÇAILÂNDIA**

Código	Especificação	Operação Especial	Projetos	Atividades	Total
23	Comércio e Serviços			1.222.689,00	1.222.689,00
23	334 Fomento ao Trabalho			1.222.689,00	1.222.689,00
23	334 0010 AÇAILÂNDIA DE OPORTUNIDADES			1.222.689,00	1.222.689,00
23.334.0010.2093.0000	FOMENTO AO COOPERATIVISMO			671.000,00	671.000,00
23.334.0010.2094.0000	INCENTIVO A GERAÇÃO DE EMPREGO E RENDA			522.296,00	522.296,00
23.334.0010.2095.0000	GESTÃO DE QUALIFICAÇÃO DO SETOR GASTRONÔMICO E ARTESANAL			29.393,00	29.393,00
23	691 Promoção Comercial		55.000,00	8.800,00	63.800,00
23	691 0010 AÇAILÂNDIA DE OPORTUNIDADES		55.000,00	8.800,00	63.800,00
23.691.0010.1139.0000	CONSTRUÇÃO DO CENTRO DE CONVENÇÃO		55.000,00		55.000,00
23.691.0010.2210.0000	INCENTIVO AO ARTESANATO LOCAL			8.800,00	8.800,00
23	695 Turismo		354.420,00	19.635,00	374.055,00
23	695 0010 AÇAILÂNDIA DE OPORTUNIDADES		354.420,00	19.635,00	374.055,00
23.695.0010.1070.0000	CONSTRUÇÃO DE QUIOSQUE DE INFORMAÇÕES TURÍSTICAS		68.420,00		68.420,00
23.695.0010.1071.0000	CONSTRUÇÃO DO COMPLEXO TURÍSTICO		286.000,00		286.000,00
23.695.0010.2096.0000	INCENTIVO A PROMOÇÃO TURÍSTICA			19.635,00	19.635,00
24	Comunicações			49.013,00	49.013,00
24	131 Comunicação Social			49.013,00	49.013,00
24	131 0013 DESENVOLVIMENTO URBANO			49.013,00	49.013,00
24.131.0013.2082.0000	RETRANSMISSÃO DE SINAIS DE RÁDIO E TELEVISÃO			49.013,00	49.013,00
25	Energia		716.650,00	1.157.200,00	1.873.850,00
25	752 Energia Elétrica		716.650,00	1.157.200,00	1.873.850,00
25	752 0014 LUZES DE AÇAILÂNDIA		716.650,00	1.157.200,00	1.873.850,00
25.752.0014.1053.0000	EXTENSÃO DE REDES E MELHORIA NA ILUMINAÇÃO PÚBLICA		716.650,00		716.650,00
25.752.0014.2083.0000	MANUTENÇÃO E CONSERVAÇÃO E MELHORIA DA ILUMINAÇÃO PÚBLICA			1.157.200,00	1.157.200,00
26	Transporte		126.500,00		126.500,00
26	451 Infra-Estrutura Urbana		126.500,00		126.500,00
26	451 0012 INFRAESTRUTURA VIÁRIA E FERROVIÁRIA		126.500,00		126.500,00
26.451.0012.1054.0000	CONSTRUÇÃO DE CICLOVIAS NA BR-222		126.500,00		126.500,00
26	782 Transporte Rodoviário		4.553.200,00		4.553.200,00
26	782 0012 INFRAESTRUTURA VIÁRIA E FERROVIÁRIA		4.553.200,00		4.553.200,00
26.782.0012.1055.0000	CONSTRUÇÃO DE CENTRO DE INTEGRAÇÃO DE TRILHO URBANO		253.000,00		253.000,00
26.782.0012.1056.0000	CONSTRUÇÃO, AMPLIAÇÃO E MELHORIA DAS ESTRADAS VICINAIS		3.880.000,00		3.880.000,00
26.782.0012.1057.0000	CONSERVAÇÃO E MANUTENÇÃO DE ESTRADAS, PONTES E BUEIROS		183.700,00		183.700,00
26.782.0012.1058.0000	CONSTRUÇÃO DE ROTATÓRIA NA BR-222		126.500,00		126.500,00
26.782.0012.1141.0000	IMPLANTAÇÃO ANEL VIÁRIO DE AÇAILÂNDIA, INTERLIGANDO O ACESSO - BR-010 COM A BR-222		110.000,00		110.000,00

PREFEITURA MUNICIPAL DE AÇAILÂNDIA

AV. SANTA LUZIA, S/N, KM 04 - CNPJ:07000268/0001-72

Orçamento Programa - Exercício de 2018

Anexo 06

Página 11

Lei: , Data:

PROGRAMA DE TRABALHO

(Inc.II, § 2º, Art.2º)

02 PODER EXECUTIVO**01 PREFEITURA MUNICIPAL DE AÇAILÂNDIA**

Código	Especificação	Operação Especial	Projetos	Atividades	Total
27	Desporto e Lazer			1.641.093,00	1.641.093,00
27	122 Administração Geral			1.641.093,00	1.641.093,00
27	122 0032 GESTÃO DA POLÍTICA DE ESPORTE E JUVENTUDE			262.020,00	262.020,00
27.122.0032.2097.0000	REALIZAÇÃO DE CURSO DE CAPACITAÇÃO PARA EDUCADORES FÍSICOS			262.020,00	262.020,00
27	122 0033 DESENVOLVIMENTO DO ESPORTE E LAZER			1.379.073,00	1.379.073,00
27.122.0033.2219.0000	MANUTENÇÃO DA SECRETARIA DE ESPORTE E JUVENTUDE			1.379.073,00	1.379.073,00
27	811 Desporto de Rendimento			135.099,00	135.099,00
27	811 0032 GESTÃO DA POLÍTICA DE ESPORTE E JUVENTUDE			47.099,00	47.099,00
27.811.0032.2115.0000	criação e manutenção de equipe de profissionais do esporte			47.099,00	47.099,00
27	811 0034 MAIS JUVENTUDE E INCLUSÃO SOCIAL			88.000,00	88.000,00
27.811.0034.2287.0000	PROMOÇÃO DE AÇÕES E EVENTOS PARA A JUVENTUDE			88.000,00	88.000,00
27	812 Desporto Comunitário		538.450,00	467.500,00	1.005.950,00
27	812 0033 DESENVOLVIMENTO DO ESPORTE E LAZER		538.450,00	467.500,00	1.005.950,00
27.812.0033.1072.0000	CONSTRUÇÃO, AMPLIAÇÃO E REFORMA DE QUADROS E GINÁSIOS		352.000,00		352.000,00
27.812.0033.1073.0000	REFORMA E MANUTENÇÃO DE PARQUES ESPORTIVOS E GINÁSIOS		186.450,00		186.450,00
27.812.0033.2099.0000	APOIO A ENTIDADES ESPORTIVAS			73.700,00	73.700,00
27.812.0033.2100.0000	APOIO AO FUTEBOL DE BASE			110.000,00	110.000,00
27.812.0033.2186.0000	MANUTENÇÃO DE QUADRA DE FUTEBOL SOCIETY			283.800,00	283.800,00
27	813 Lazer		363.000,00	330.000,00	693.000,00
27	813 0033 DESENVOLVIMENTO DO ESPORTE E LAZER		363.000,00	330.000,00	693.000,00
27.813.0033.1101.0000	AMPLIAÇÃO E REFORMA DO ESTÁDIO MUNICIPAL		330.000,00		330.000,00
27.813.0033.1145.0000	ACADEMIA AO AR LIVRE		22.000,00		22.000,00
27.813.0033.1146.0000	IMPLANTAR PROJETO DESPORTIVO PARA PESSOAS PORTADORAS DE NECESSIDADES ESPECIAIS		11.000,00		11.000,00
27.813.0033.2102.0000	APOIO AO DESPORTO AMADOR			330.000,00	330.000,00
28	Encargos Especiais	1.100.000,00			1.100.000,00
28	846 Outros Encargos Especiais	1.100.000,00			1.100.000,00
28	846 0004 GESTÃO DA POLÍTICA ECONÔMICA E FINANCEIRA	1.100.000,00			1.100.000,00
28.846.0004.0001.0000	CONTRIBUIÇÃO PARA FORMAÇÃO DO PASEP	1.100.000,00			1.100.000,00
99	Reserva de Contingência	5.500.000,00			5.500.000,00
99	999 Reserva de Contingência	5.500.000,00			5.500.000,00
99	999 9999 RESERVA DE CONTINGÊNCIA	5.500.000,00			5.500.000,00
99.999.9999.9001.0000	RESERVA DE CONTINGÊNCIA	5.500.000,00			5.500.000,00
TOTAL		6.600.000,00	68.018.352,00	94.484.301,00	169.102.653,00

PREFEITURA MUNICIPAL DE AÇAILÂNDIA

AV. SANTA LUZIA, S/N, KM 04 - CNPJ:07000268/0001-72

Orçamento Programa - Exercício de 2018

Anexo 06

Página 12

Lei: , Data:

PROGRAMA DE TRABALHO

(Inc. II, § 2º, Art. 2º)

02 PODER EXECUTIVO**12 FUNDEB DE AÇAILÂNDIA**

Código	Especificação	Operação Especial	Projetos	Atividades	T o t a l
12	Educação			582.600,00	582.600,00
12	128	Formação de Recursos Humanos		582.600,00	582.600,00
12	128	0017 GESTÃO EDUCACIONAL		582.600,00	582.600,00
12.128.0017.2103.0000	FORMAÇÃO CONTINUADA DE PROFISSIONAIS DO MAGISTÉRIO			294.180,00	294.180,00
12.128.0017.2176.0000	TREINAMENTO E QUALIFICAÇÃO DE PESSOAL			288.420,00	288.420,00
12	361	Ensino Fundamental	4.805.900,00	69.589.045,00	74.394.945,00
12	361	0018 UNIVERSALIZAÇÃO DO ENSINO FUNDAMENTAL	4.805.900,00	69.589.045,00	74.394.945,00
12.361.0018.1026.0000	AQUISIÇÃO DE VEÍCULO PARA TRANSPORTE ESCOLAR		484.000,00		484.000,00
12.361.0018.1118.0000	CONSTRUÇÃO DE UNIDADES ESCOLARES - ENSINO FUNDAMENTAL		2.112.000,00		2.112.000,00
12.361.0018.1119.0000	AQUISIÇÃO E / OU DESAPROPRIAÇÃO DE IMÓVEIS		469.700,00		469.700,00
12.361.0018.1120.0000	REFORMA E AMPLIAÇÃO DE UNIDADES DO ENSINO FUNDAMENTAL		1.740.200,00		1.740.200,00
12.361.0018.2105.0000	MANUTENÇÃO DO FUNDEB - 60% - ENSINO FUNDAMENTAL			54.256.145,00	54.256.145,00
12.361.0018.2177.0000	MANUTENÇÃO DO TRANSPORTE ESCOLAR - ENSINO FUNDAMENTAL			2.717.000,00	2.717.000,00
12.361.0018.2196.0000	MANUTENÇÃO DO FUNDEB - 40% - ENSINO FUNDAMENTAL			12.615.900,00	12.615.900,00
12	365	Educação Infantil	1.144.000,00	8.767.440,00	9.911.440,00
12	365	0020 DESENVOLVIMENTO DO ENSINO INFANTIL	1.144.000,00	8.767.440,00	9.911.440,00
12.365.0020.1121.0000	REFORMA E AMPLIAÇÃO DE UNIDADES DO ENSINO INFANTIL		528.000,00		528.000,00
12.365.0020.1122.0000	CONSTRUÇÃO DE UNIDADES ESCOLARES DO ENSINO INFANTIL		616.000,00		616.000,00
12.365.0020.2107.0000	MANUTENÇÃO DO FUNDEB- 60 %- ENSINO INFANTIL			5.584.700,00	5.584.700,00
12.365.0020.2108.0000	MANUTENÇÃO DO FUNDEB - 40% - ENSINO INFANTIL			2.901.800,00	2.901.800,00
12.365.0020.2173.0000	MANUTENÇÃO DO TRANSPORTE ESCOLAR - ENSINO INFANTIL			280.940,00	280.940,00
12	366	Educação de Jovens e Adultos		3.175.754,00	3.175.754,00
12	366	0019 DEMOCRATIZAÇÃO DO ACESSO À ESCOLA		3.175.754,00	3.175.754,00
12.366.0019.2109.0000	MANUTENÇÃO DO FUNDEB - 60% - EDUCAÇÃO DE JOVENS E ADULTOS			1.916.900,00	1.916.900,00
12.366.0019.2110.0000	MANUTENÇÃO DO FUNDEB - 40% - EDUCAÇÃO JOVENS E ADULTOS			1.258.854,00	1.258.854,00
TOTAL		0,00	5.949.900,00	82.114.839,00	88.064.739,00

PREFEITURA MUNICIPAL DE AÇAILÂNDIA

AV. SANTA LUZIA, S/N, KM 04 - CNPJ:07000268/0001-72

Orçamento Programa - Exercício de 2018

Anexo 06

Página 13

PROGRAMA DE TRABALHO

(Inc.II, § 2º, Art.2º)

Lei: , Data:

02 PODER EXECUTIVO**13 FUNDO MUNICIPAL DE SAÚDE DE AÇAILÂNDIA**

Código	Especificação	Operação Especial	Projetos	Atividades	Total
10	Saúde		616.000,00	10.216.800,00	10.832.800,00
10	122 Administração Geral		616.000,00	10.216.800,00	10.832.800,00
10	122 0021 GESTÃO DA POLÍTICA DE SAÚDE		616.000,00	10.216.800,00	10.832.800,00
10.122.0021.1074.0000	CONSTRUÇÃO, REFORMA E AMPLIAÇÃO DA SECRETARIA		616.000,00		616.000,00
10.122.0021.2111.0000	MANUTENÇÃO DA SECRETARIA			9.680.000,00	9.680.000,00
10.122.0021.2112.0000	MANUTENÇÃO DO CONSELHO MUNICIPAL DE SAÚDE			503.800,00	503.800,00
10.122.0021.2194.0000	MANUTENÇÃO DO FUNDO MUNICIPAL DE POLÍTICA SEM ÁLCOOL E DROGAS			33.000,00	33.000,00
10	301 Atenção Básica		918.500,00	20.208.400,00	21.126.900,00
10	301 0022 SAÚDE PREVENTIVA E ATENÇÃO PRIMÁRIA		918.500,00	20.208.400,00	21.126.900,00
10.301.0022.1123.0000	CONSTRUÇÃO, REF. AMPLIAÇÃO DE UNIDADES BÁSICAS DE SAÚDE		753.500,00		753.500,00
10.301.0022.1124.0000	AQUISIÇÃO DE VEÍCULOS - ATENÇÃO BÁSICA		165.000,00		165.000,00
10.301.0022.2113.0000	NÚCLEO DE APOIO A SAÚDE DA FAMÍLIA - NASF			773.400,00	773.400,00
10.301.0022.2114.0000	AÇÕES DO PROGRAMA AGENTES COMUNITÁRIOS DE SAÚDE			4.214.000,00	4.214.000,00
10.301.0022.2116.0000	AÇÕES DO PROGRAMA SAÚDE BUCAL			1.911.000,00	1.911.000,00
10.301.0022.2117.0000	MANUTENÇÃO E FUNCIONAMENTO DAS UNIDADES BÁSICAS DE SAÚDE			5.395.000,00	5.395.000,00
10.301.0022.2118.0000	ATENÇÃO INTEGRAL À SAÚDE DA CRIANÇA - PAISC			745.800,00	745.800,00
10.301.0022.2119.0000	ATENÇÃO INTEGRAL À SAÚDE DA MULHER - PAISM			227.700,00	227.700,00
10.301.0022.2121.0000	ATENÇÃO INTEGRAL À SAÚDE DO ADULTO			194.050,00	194.050,00
10.301.0022.2122.0000	PROGRAMA DE MELHORIA DO ACESSO E DA QUALIDADE - PMAQ			245.300,00	245.300,00
10.301.0022.2123.0000	AÇÕES DO PROGRAMA MELHOR EM CASA			96.800,00	96.800,00
10.301.0022.2124.0000	CENTRO DE REFERÊNCIA DE SAÚDE DO TRABALHADOR - CEREST			158.600,00	158.600,00
10.301.0022.2125.0000	SAÚDE NA ESCOLA			165.550,00	165.550,00
10.301.0022.2178.0000	SAÚDE DA FAMÍLIA			6.081.200,00	6.081.200,00
10	302 Assistência Hospitalar e Ambulatorial		3.733.170,00	34.838.700,00	38.571.870,00
10	302 0022 SAÚDE PREVENTIVA E ATENÇÃO PRIMÁRIA			458.700,00	458.700,00
10.302.0022.2120.0000	CENTRO DE ESPECIALIDADES ODONTOLÓGICAS - CED			458.700,00	458.700,00

PREFEITURA MUNICIPAL DE AÇAILÂNDIA

AV. SANTA LUZIA, S/N, KM 04 - CNPJ:07000268/0001-72

Orçamento Programa - Exercício de 2018

Anexo 06

Página 14

Lei: , Data:

PROGRAMA DE TRABALHO

(Inc.II, § 2º, Art.2º)

02 PODER EXECUTIVO**13 FUNDO MUNICIPAL DE SAÚDE DE AÇAILÂNDIA**

Código	Especificação	Operação Especial	Projetos	Atividades	Total
10 302 0023	SAÚDE É VIDA		3.733.170,00	34.025.000,00	37.758.170,00
10.302.0023.1078.0000	CONSTRUÇÃO, REFORMA E AMPLIAÇÃO DO HOSPITAL AMIGO DA CRIANÇA		338.800,00		338.800,00
10.302.0023.1079.0000	AQUISIÇÃO DE AMBULÂNCIA/MOTOLÂNCIA		198.000,00		198.000,00
10.302.0023.1081.0000	REFORMA E/OU AMPLIAÇÃO DO HOSPITAL MUNICIPAL		546.370,00		546.370,00
10.302.0023.1082.0000	CONSTRUÇÃO E IMPLEMENTAÇÃO DE UNIDADE REDE CEGONHA		1.000.000,00		1.000.000,00
10.302.0023.1125.0000	CONSTRUÇÃO E AMPLIAÇÃO DE UNIDADES DE SAÚDE		880.000,00		880.000,00
10.302.0023.1126.0000	CONSTRUÇÃO DE UNIDADE DE PRONTO ATENDIMENTO - UPA		550.000,00		550.000,00
10.302.0023.1132.0000	CONSTRUÇÃO, REFORMA E AMPLIAÇÃO DA UNIDADE CANGURU		220.000,00		220.000,00
10.302.0023.2126.0000	MANUTENÇÃO DO HOSPITAL MUNICIPAL			24.000.000,00	24.000.000,00
10.302.0023.2127.0000	MANUTENÇÃO DO PROGRAMA TRATAMENTO FORA DO DOMICÍLIO			1.921.000,00	1.921.000,00
10.302.0023.2128.0000	MANUTENÇÃO DO CAPS			1.297.000,00	1.297.000,00
10.302.0023.2129.0000	REDE CEGONHA			132.000,00	132.000,00
10.302.0023.2130.0000	MANUTENÇÃO DA UNIDADE DE PRONTO ATENDIMENTO - UPA			4.280.000,00	4.280.000,00
10.302.0023.2131.0000	MANUTENÇÃO DO SAMU			2.395.000,00	2.395.000,00
10 302 0024	ASSISTÊNCIA FARMACÉUTICA			355.000,00	355.000,00
10.302.0024.2134.0000	AÇÕES DE FISIOTERAPIA			355.000,00	355.000,00
10 303	Suporte Profilático e Terapêutico		110.000,00	1.174.750,00	1.284.750,00
10 303 0024	ASSISTÊNCIA FARMACÉUTICA		110.000,00	1.174.750,00	1.284.750,00
10.303.0024.1130.0000	CONSTRUÇÃO DO CENTRO DE ABASTECIMENTO FARMACÉUTICO		110.000,00		110.000,00
10.303.0024.2132.0000	ASSISTÊNCIA FARMACÉUTICA BÁSICA			910.000,00	910.000,00
10.303.0024.2133.0000	MANUTENÇÃO DA FARMÁCIA POPULAR DO BRASIL			264.750,00	264.750,00
10 304	Vigilância Sanitária		84.700,00	5.411.000,00	5.495.700,00
10 304 0022	SAÚDE PREVENTIVA E ATENÇÃO PRIMÁRIA			725.750,00	725.750,00
10.304.0022.2135.0000	AÇÕES DE COMBATE A DOENÇAS DST/AIDS HEPATITES			725.750,00	725.750,00
10 304 0025	VIGILÂNCIA SANITÁRIA E EPIDEMIOLÓGICA		84.700,00	4.685.250,00	4.769.950,00
10.304.0025.1127.0000	AQUISIÇÃO DE VEÍCULOS - VIGILÂNCIA EPIDEMIOLÓGICA E SANITÁRIA		84.700,00		84.700,00
10.304.0025.2136.0000	MANUTENÇÃO DO CENTRO DE CONTROLE DE ZOOSESES			630.300,00	630.300,00
10.304.0025.2137.0000	AÇÕES ESTRUTURANTES DE VIGILÂNCIA SANITÁRIA			1.166.250,00	1.166.250,00
10.304.0025.2138.0000	MANUTENÇÃO DAS AÇÕES DA VIGILÂNCIA EPIDEMIOLÓGICA			2.517.700,00	2.517.700,00
10.304.0025.2139.0000	MANUTENÇÃO DO CENTRO DE CONTROLE DE AGRAVOS			131.000,00	131.000,00
10.304.0025.2140.0000	REALIZAÇÃO DE CAMPANHAS DE VACINAÇÃO-IMUNIZAÇÃO			240.000,00	240.000,00
TOTAL		0,00	5.462.370,00	71.849.650,00	77.312.020,00

PREFEITURA MUNICIPAL DE AÇAILÂNDIA

AV. SANTA LUZIA, S/N, KM 04 - CNPJ:07000268/0001-72

Orçamento Programa - Exercício de 2018

Anexo 06

Página 15

Lei: , Data:

PROGRAMA DE TRABALHO

(Inc.II, § 2º, Art.2º)

02 PODER EXECUTIVO**14 FUNDO MUNICIPAL DE ASSISTÊNCIA SOCIAL DE AÇAILÂNDIA**

Código	Especificação	Operação Especial	Projetos	Atividades	Total
08	Assistência Social		535.550,00	4.072.750,00	4.608.300,00
08	122 Administração Geral		535.550,00	4.072.750,00	4.608.300,00
08	122 0026 GESTÃO DA POLÍTICA DE ASSISTÊNCIA SOCIAL		335.550,00	4.072.750,00	4.408.300,00
08.122.0026.1023.0000	CONSTRUÇÃO, REFORMA E AMPLIAÇÃO DE PRÉDIOS PARA ASSISTÊNCIA SOCIAL		110.000,00		110.000,00
08.122.0026.1128.0000	CONSTRUÇÃO, REFORMA E AMPLIAÇÃO DE PRÉDIOS PARA ASSISTÊNCIA SOCIAL		225.550,00		225.550,00
08.122.0026.2027.0000	MANUTENÇÃO DA SECRETARIA DE ASSISTÊNCIA SOCIAL			2.942.900,00	2.942.900,00
08.122.0026.2029.0000	MANUTENÇÃO DO CONSELHO MUNICIPAL DO DIREITO DA MULHER			47.700,00	47.700,00
08.122.0026.2030.0000	MANUTENÇÃO DO CONSELHO MUNICIPAL DOS DIREITOS DO IDOSO			66.000,00	66.000,00
08.122.0026.2031.0000	MANUTENÇÃO DO CONSELHO DOS DIREITOS DA PESSOA COM DEFICIÊNCIA			95.600,00	95.600,00
08.122.0026.2039.0000	MANUTENÇÃO DO FUNDO MUNICIPAL DE ASSISTÊNCIA SOCIAL			814.750,00	814.750,00
08.122.0026.2189.0000	MANUTENÇÃO DO CONSELHO MUN DE ASSISTÊNCIA SOCIAL			105.800,00	105.800,00
08	122 0028 PROMOÇÃO E PROTEÇÃO SOCIAL		200.000,00		200.000,00
08.122.0028.1021.0000	CONSTRUÇÃO DE UNIDADE DE ACOlhIMENTO INFANTIL		200.000,00		200.000,00
08	241 Assistência ao Idoso		30.800,00	126.500,00	157.300,00
08	241 0028 PROMOÇÃO E PROTEÇÃO SOCIAL		30.800,00	126.500,00	157.300,00
08.241.0028.1027.0000	IMPLANTAÇÃO DO CENTRO DE REFERÊNCIA DE ATENDIMENTO AO IDOSO		30.800,00		30.800,00
08.241.0028.2053.0000	MANUTENÇÃO DO CENTRO DE REFERÊNCIA DE ATENDIMENTO AO IDOSO - CRAI			126.500,00	126.500,00
08	242 Assistência ao Portador de Deficiência			119.500,00	119.500,00
08	242 0026 GESTÃO DA POLÍTICA DE ASSISTÊNCIA SOCIAL			119.500,00	119.500,00
08.242.0026.2204.0000	MANUTENÇÃO DO FUNDO MUNICIPAL DO DIREITO DA PESSOA COM DEFICIÊNCIA			119.500,00	119.500,00
08	243 Assistência à Criança e ao Adolescente		89.240,00	1.031.931,00	1.121.171,00
08	243 0026 GESTÃO DA POLÍTICA DE ASSISTÊNCIA SOCIAL		89.240,00	845.245,00	934.485,00
08.243.0026.1008.0000	CONSTRUÇÃO, REFORMA E AMPLIAÇÃO DO FUMSAM		89.240,00		89.240,00
08.243.0026.2016.0000	CONSELHO MUNICIPAL DE SEGURANÇA ALIMENTAR E NUTRICIONAL - FUMSAN			40.845,00	40.845,00
08.243.0026.2032.0000	MANUTENÇÃO DAS ATIVIDADES DO CONSELHO TUTELAR			377.500,00	377.500,00
08.243.0026.2033.0000	MANUTENÇÃO DAS ATIVIDADES DO COMUCAA			150.500,00	150.500,00
08.243.0026.2190.0000	MANUTENÇÃO DO FUNDO DE SEGURANÇA ALIMENTAR E NUTRICIONAL			276.400,00	276.400,00
08	243 0028 PROMOÇÃO E PROTEÇÃO SOCIAL			186.686,00	186.686,00
08.243.0028.2182.0000	ABORDAGEM DA CRIANÇA E ADOLESCENTE			66.000,00	66.000,00
08.243.0028.2183.0000	GESTÃO E ORGANIZAÇÃO DA REDE DE SERVIÇOS ASSISTÊNCIAS - IGDSUAS			37.956,00	37.956,00
08.243.0028.2184.0000	IMPLANTAÇÃO E MANUTENÇÃO DO CENTRO POP			49.730,00	49.730,00
08.243.0028.2216.0000	PROGRAMA CRIANÇA FELIZ			33.000,00	33.000,00
08	244 Assistência Comunitária		3.774.550,00	6.006.000,00	9.780.550,00

PREFEITURA MUNICIPAL DE AÇAILÂNDIA

AV. SANTA LUZIA, S/N, KM 04 - CNPJ:07000268/0001-72

Orçamento Programa - Exercício de 2018

Anexo 06

Página 16

Lei: , Data:

PROGRAMA DE TRABALHO

(Inc.II, § 2º, Art.2º)

02 PODER EXECUTIVO**14 FUNDO MUNICIPAL DE ASSISTÊNCIA SOCIAL DE AÇAILÂNDIA**

Código	Especificação	Operação Especial	Projetos	Atividades	Total
08 244 0026	GESTÃO DA POLÍTICA DE ASSISTÊNCIA SOCIAL			263.800,00	263.800,00
08.244.0026.2034.0000	MANUTENÇÃO DO NÚCLEO DE CAPACITAÇÃO PROFISSIONAL			263.800,00	263.800,00
08 244 0027	SEGURANÇA ALIMENTAR E NUTRICIONAL		1.250.000,00	680.200,00	1.930.200,00
08.244.0027.1018.0000	CONSTRUÇÃO, AMPLIAÇÃO E MELHORIA DO RESTAURANTE POPULAR		550.000,00		550.000,00
08.244.0027.1020.0000	CONSTRUÇÃO, AMPLIAÇÃO E MELHORIA DA COZINHA COMUNITÁRIA		700.000,00		700.000,00
08.244.0027.2036.0000	MANUTENÇÃO E FUNCIONAMENTO DO RESTAURANTE POPULAR			578.200,00	578.200,00
08.244.0027.2037.0000	MANUTENÇÃO E FUNCIONAMENTO DA COZINHA COMUNITÁRIA			102.000,00	102.000,00
08 244 0028	PROMOÇÃO E PROTEÇÃO SOCIAL		2.524.550,00	5.062.000,00	7.586.550,00
08.244.0028.1019.0000	IMPLANTAÇÃO DE PROJETOS SOCIAIS		1.867.000,00		1.867.000,00
08.244.0028.1024.0000	IMPLANTAÇÃO DE SERVIÇOS DE PROTEÇÃO SOCIAL ESPECIAL DE ALTA COMPLEXIDADE		120.000,00		120.000,00
08.244.0028.1025.0000	IMPLANTAÇÃO DE CENTRO DE ATENDIMENTO ESPECIALIZADO		120.000,00		120.000,00
08.244.0028.1059.0000	REFORMA E AMPLIAÇÃO DA CASA DE PASSAGEM		28.050,00		28.050,00
08.244.0028.1102.0000	IMPLANTAÇÃO E MANUTENÇÃO DO PISO DE MEDIA COMPLEXIDADE		174.200,00		174.200,00
08.244.0028.1103.0000	IMPLANTAÇÃO E MANUTENÇÃO DAS AÇÕES DO PETI		215.300,00		215.300,00
08.244.0028.2035.0000	AUXÍLIO FINANCEIRO A PESSOAS E FAMÍLIAS CARENTES			35.200,00	35.200,00
08.244.0028.2038.0000	MANUTENÇÃO DE PROJETOS SOCIAIS			537.000,00	537.000,00
08.244.0028.2040.0000	MANUTENÇÃO DAS AÇÕES DO CREAS			500.000,00	500.000,00
08.244.0028.2043.0000	MANUTENÇÃO DO PROGRAMA DE BENEFÍCIOS EVENTUAIS			62.000,00	62.000,00
08.244.0028.2044.0000	MANUTENÇÃO DOS SERVIÇOS DE PROTEÇÃO ESPECIALIZADO DE ALTA COMPLEXIDADE			50.000,00	50.000,00
08.244.0028.2048.0000	MANUTENÇÃO DAS ATIVIDADES DE ACOlhIMENTO - CASA ABRÍGO			387.700,00	387.700,00
08.244.0028.2051.0000	MANUTENÇÃO DAS EQUIPES VOLANTES DO CRAS			301.000,00	301.000,00
08.244.0028.2052.0000	MANUTENÇÃO DO CENTRO DE REFERÊNCIA À MULHER - CRAM			176.600,00	176.600,00
08.244.0028.2054.0000	MANUTENÇÃO DO SCFV			1.548.000,00	1.548.000,00
08.244.0028.2055.0000	MANUTENÇÃO DAS ATIVIDADES DE PROTEÇÃO SOCIAL BÁSICA			137.000,00	137.000,00
08.244.0028.2180.0000	OPERACIONALIZAÇÃO DO PROGRAMA BOLSA FAMÍLI - IGDBF			599.500,00	599.500,00
08.244.0028.2181.0000	MANUTENÇÃO DAS AÇÕES DO CRAS			603.000,00	603.000,00
08.244.0028.2185.0000	IMPLANTAÇÃO E MANUTENÇÃO DO PROGRAMA BPC NA ESCOLA			125.000,00	125.000,00
TOTAL		0,00	4.430.140,00	11.356.681,00	15.786.821,00

PREFEITURA MUNICIPAL DE AÇAILÂNDIA

AV. SANTA LUZIA, S/N, KM 04 - CNPJ:07000268/0001-72

Orçamento Programa - Exercício de 2018

Anexo 06

Página 17

Lei: , Data:

PROGRAMA DE TRABALHO

(Inc.II, § 2º, Art.2º)

02 **PODER EXECUTIVO**15 **FUNDO MUNICIPAL DE TRÂNSITO DE AÇAILÂNDIA**

Código	Especificação	Operação Especial	Projetos	Atividades	Total
04	Administração			1.035.890,00	1.035.890,00
04	122 Administração Geral			1.035.890,00	1.035.890,00
04	122 0029 TRÂNSITO COM QUALIDADE			1.035.890,00	1.035.890,00
04.122.0029.2156.0000	MANUTENÇÃO DO DEPARTAMENTO MUNICIPAL DE TRÂNSITO			1.035.890,00	1.035.890,00
26	Transporte			202.600,00	202.600,00
26	782 Transporte Rodoviário			202.600,00	202.600,00
26	782 0029 TRÂNSITO COM QUALIDADE			202.600,00	202.600,00
26.782.0029.2157.0000	MELHORIA DA INFRAESTRUTURA DO TRÂNSITO			202.600,00	202.600,00
TOTAL		0,00	0,00	1.238.490,00	1.238.490,00

PREFEITURA MUNICIPAL DE AÇAILÂNDIA

AV. SANTA LUZIA, S/N, KM 04 - CNPJ:07000268/0001-72

Orçamento Programa - Exercício de 2018

Anexo 06

Página 18

Lei: , Data:

PROGRAMA DE TRABALHO

(Inc.II, § 2º, Art.2º)

02 PODER EXECUTIVO**16 FUNDO MUNICIPAL DA INFÂNCIA E ADOLESCÊNCIA DE AÇAILÂNDIA**

Código	Especificação	Operação Especial	Projetos	Atividades	T o t a l
08	Assistência Social			900.000,00	900.000,00
08	243	Assistência à Criança e ao Adolescente		900.000,00	900.000,00
08	243 0026	GESTÃO DA POLÍTICA DE ASSISTÊNCIA SOCIAL		900.000,00	900.000,00
08.243.0026.2168.0000	MANUTENÇÃO DO FUNDO DA INFÂNCIA E ADOLESCÊNCIA - FIA			900.000,00	900.000,00
TOTAL		0,00	0,00	900.000,00	900.000,00

PREFEITURA MUNICIPAL DE AÇAILÂNDIA

AV. SANTA LUZIA, S/N, KM 04 - CNPJ:07000268/0001-72

Orçamento Programa - Exercício de 2018

Anexo 06

Página 19

Lei: , Data:

PROGRAMA DE TRABALHO

(Inc.II, § 2º, Art.2º)

02 PODER EXECUTIVO**20 INST PREVIDÊNCIA SOCIAL SERV MUNICIPAL DE AÇAILÂNDIA - IPSEM**

Código	Especificação	Operação Especial	Projetos	Atividades	T o t a l
09	Previdência Social		639.000,00	7.981.895,00	8.620.895,00
09	122 Administração Geral		639.000,00	7.981.895,00	8.620.895,00
09	122 0035 REGIME GERAL DA PREVIDÊNCIA		639.000,00	7.981.895,00	8.620.895,00
09.122.0035.1096.0000	AQUISIÇÃO E/OU DESAPROPRIAÇÃO DE IMÓVEIS		264.000,00		264.000,00
09.122.0035.1097.0000	CONSTRUÇÃO E MANUTENÇÃO DE PRÉDIO PRÓPRIO		375.000,00		375.000,00
09.122.0035.2159.0000	MANUTENÇÃO ADMINISTRATIVA DO IPSEMA			7.981.895,00	7.981.895,00
28	Encargos Especiais	110.000,00			110.000,00
28	846 Outros Encargos Especiais	110.000,00			110.000,00
28	846 0035 REGIME GERAL DA PREVIDÊNCIA	110.000,00			110.000,00
28.846.0035.0002.0000	CONTRIBUIÇÃO PARA FORMAÇÃO DO PASEP	110.000,00			110.000,00
99	Reserva de Contingência	719.600,00			719.600,00
99	999 Reserva de Contingência	719.600,00			719.600,00
99	999 9999 RESERVA DE CONTINGÊNCIA	719.600,00			719.600,00
99.999.9999.9002.0000	RESERVA DE CONTINGÊNCIA	719.600,00			719.600,00
TOTAL		829.600,00	639.000,00	7.981.895,00	9.450.495,00

PREFEITURA MUNICIPAL DE AÇAILÂNDIA

AV. SANTA LUZIA, S/N, KM 04 - CNPJ:07000268/0001-72

Orçamento Programa - Exercício de 2018

Anexo 06

Página 20

Lei: , Data:

PROGRAMA DE TRABALHO

(Inc.II, § 2º, Art.2º)

02 PODER EXECUTIVO**30 SERVIÇO AUTÔNOMO DE ÁGUA E ESGOTO - SAAE**

Código	Especificação	Operação Especial	Projetos	Atividades	Total
17	Saneamento			2.832.891,00	2.832.891,00
17	122 Administração Geral			2.832.891,00	2.832.891,00
17	122 0036 UNIVERSALIZAÇÃO DO ABASTECIMENTO DE ÁGUA E ESGOTAMENTO SANITÁRIO			2.832.891,00	2.832.891,00
17.122.0036.2160.0000	MANUTENÇÃO ADMINISTRATIVA DO SAAE			2.832.891,00	2.832.891,00
17	512 Saneamento Básico Urbano		674.520,00	1.061.170,00	1.735.690,00
17	512 0036 UNIVERSALIZAÇÃO DO ABASTECIMENTO DE ÁGUA E ESGOTAMENTO SANITÁRIO		674.520,00	1.061.170,00	1.735.690,00
17.512.0036.1109.0000	CONSTRUÇÃO E AMPLIAÇÃO DE SISTEMA DE ABASTECIMENTO DE ÁGUA		182.930,00		182.930,00
17.512.0036.1110.0000	AQUISIÇÃO DE EQUIPAMENTOS PARA SISTEMA DE ABASTECIMENTO DE ÁGUA		357.390,00		357.390,00
17.512.0036.1111.0000	CONSTRUÇÃO E AMPLIAÇÃO E MELHORIA DA REDE DE ESGOTO		134.200,00		134.200,00
17.512.0036.2161.0000	MANUTENÇÃO DOS SUBSISTEMAS DE ABASTECIMENTO DE ÁGUA			1.061.170,00	1.061.170,00
TOTAL		0,00	674.520,00	3.894.061,00	4.568.581,00
TOTAL GERAL		7.429.600,00	85.627.920,00	281.682.917,00	374.740.437,00

PREFEITURA MUNICIPAL DE AÇAILÂNDIA

AV. SANTA LUZIA, S/N, KM 04 - CNPJ:07000268/0001-72

Orçamento Programa - Exercício de 2018

Anexo 07

Página 1

Lei: , Data:

**PROGRAMA DE TRABALHO DO GOVERNO
DEMONSTRATIVO DE FUNÇÕES, SUBFUNÇÕES E PROGRAMAS
POR PROJETOS, ATIVIDADES E OPERAÇÕES ESPECIAIS
(Inc.II, § 2º, Art.2º)**

Código	Especificação	Operação Especial	Projetos	Atividades	Total
01	Legislativa	0,00	453.638,00	7.863.000,00	8.316.638,00
01	031 Ação Legislativa	0,00	453.638,00	7.863.000,00	8.316.638,00
01	031 0001 GESTÃO LEGISLATIVA	0,00	453.638,00	7.863.000,00	8.316.638,00
01.031.0001.1001.0000	AQUISIÇÃO DE VEÍCULO PARA REPRESENTAÇÃO	0,00	143.000,00	0,00	143.000,00
01.031.0001.1002.0000	AMPLIAÇÃO, REFORMA E MELHORIA DO PRÉDIO DA CÂMARA MUNICIPAL	0,00	310.638,00	0,00	310.638,00
01.031.0001.2001.0000	MANUTENÇÃO ADMINISTRATIVA DA CÂMARA MUNICIPAL	0,00	0,00	7.863.000,00	7.863.000,00
04	Administração	0,00	15.764.590,00	55.673.391,00	71.437.981,00
04	092 Representação Judicial e Extrajudicial	0,00	0,00	11.548.020,00	11.548.020,00
04	092 0002 GESTÃO GOVERNAMENTAL	0,00	0,00	11.548.020,00	11.548.020,00
04.092.0002.2002.0000	MANUTENÇÃO E FUNCIONAMENTO DA COORDENAÇÃO E ASSISTÊNCIA JURÍDICA - CAJUD	0,00	0,00	263.509,00	263.509,00
04.092.0002.2007.0000	MANUTENÇÃO E FUNCIONAMENTO DA PROCURADORIA GERAL DO MUNICÍPIO	0,00	0,00	11.284.511,00	11.284.511,00
04	121 Planejamento e Orçamento	0,00	0,00	174.084,00	174.084,00
04	121 0004 GESTÃO DA POLÍTICA ECONÔMICA E FINANCEIRA	0,00	0,00	174.084,00	174.084,00
04.121.0004.2014.0000	ATIVIDADES DE PLANEJAMENTO E CONTROLE ORÇAMENTÁRIO	0,00	0,00	174.084,00	174.084,00
04	122 Administração Geral	0,00	15.764.590,00	43.896.357,00	59.660.947,00
04	122 0002 GESTÃO GOVERNAMENTAL	0,00	262.180,00	7.684.694,00	7.946.874,00
04.122.0002.1003.0000	IMPLANTAÇÃO DE OUVIDORIA POPULAR DO MUNICÍPIO	0,00	97.180,00	0,00	97.180,00
04.122.0002.1004.0000	AQUISIÇÃO DE VEÍCULO DE REPRESENTAÇÃO	0,00	165.000,00	0,00	165.000,00
04.122.0002.2003.0000	PUBLICAÇÃO DE ATOS OFICIAIS E INSTITUCIONAIS	0,00	0,00	26.409,00	26.409,00
04.122.0002.2004.0000	MANUTENÇÃO ADMINISTRATIVA DO GABINETE DO PREFEITO E VICE-PREFEITO	0,00	0,00	1.884.039,00	1.884.039,00
04.122.0002.2005.0000	RECEPÇÃO, FESTAS CÍVICAS E COMEMORATIVAS	0,00	0,00	306.611,00	306.611,00
04.122.0002.2006.0000	MANUTENÇÃO E FUNCIONAMENTO DO CONSELHO MUNICIPAL DA CIDADE	0,00	0,00	122.396,00	122.396,00
04.122.0002.2008.0000	MANUTENÇÃO ADMINISTRATIVA DA ASSESSORIA DE PLANEJAMENTO E GESTÃO	0,00	0,00	898.281,00	898.281,00
04.122.0002.2009.0000	MANUTENÇÃO E FUNCIONAMENTO DA CONTROLADORIA GERAL DO MUNICÍPIO	0,00	0,00	1.017.327,00	1.017.327,00
04.122.0002.2010.0000	MANUTENÇÃO E FUNCIONAMENTO DA ASSESSORIA ESPECIAL DE COMUNICAÇÃO	0,00	0,00	1.814.815,00	1.814.815,00
04.122.0002.2164.0000	MANUTENÇÃO E FUNCIONAMENTO DA SECRETARIA EXTRAORDINÁRIA DE RELAÇÕES INSTITUCIONAIS	0,00	0,00	1.614.816,00	1.614.816,00

PREFEITURA MUNICIPAL DE AÇAILÂNDIA

AV. SANTA LUZIA, S/N, KM 04 - CNPJ:07000268/0001-72

Orçamento Programa - Exercício de 2018

Anexo 07

Página 2

Lei: , Data:

**PROGRAMA DE TRABALHO DO GOVERNO
DEMONSTRATIVO DE FUNÇÕES, SUBFUNÇÕES E PROGRAMAS
POR PROJETOS, ATIVIDADES E OPERAÇÕES ESPECIAIS**

(Inc.II, § 2º, Art.2º)

Código	Especificação	Operação Especial	Projetos	Atividades	T o t a l
04	Administração	0,00	15.764.590,00	55.673.391,00	71.437.981,00
04	122 Administração Geral	0,00	15.764.590,00	43.896.357,00	59.660.947,00
04	122 0003 GESTÃO ADMINISTRATIVA MODERNA E EFICAZ	0,00	14.044.690,00	10.551.640,00	24.596.330,00
04.122.0003.1007.0000	COORDENAÇÃO NA AQUISIÇÃO E/OU DESAPROPRIAÇÃO DE IMÓVEIS PARA O GOVERNO MUNICIPAL	0,00	550.000,00	0,00	550.000,00
04.122.0003.1063.0000	MODERNIZAÇÃO DOS RECURSOS HUMANOS	0,00	3.819.310,00	0,00	3.819.310,00
04.122.0003.1067.0000	COORDENAÇÃO NA AQUISIÇÃO DE VEÍCULO PARA O GOVERNO MUNICIPAL	0,00	330.000,00	0,00	330.000,00
04.122.0003.1084.0000	MODERNIZAÇÃO DA RECEPÇÃO, PROTOCOLO, ARQUIVO E ALMOXARIFADO	0,00	5.005.000,00	0,00	5.005.000,00
04.122.0003.1085.0000	AQUISIÇÃO DE EQUIPAMENTO E SISTEMAS DE TECNOLOGIA	0,00	3.478.200,00	0,00	3.478.200,00
04.122.0003.1086.0000	CONSTRUÇÃO, REFORMA E AMPLIAÇÃO DO PRÉDIO DA PREFEITURA	0,00	435.600,00	0,00	435.600,00
04.122.0003.1087.0000	IMPLANTAÇÃO DO PROGRAMA CIDADE DIGITAL	0,00	426.580,00	0,00	426.580,00
04.122.0003.2079.0000	REVISÃO E ATUALIZAÇÃO DO PLANO DIRETOR E OUTRAS LEGISLAÇÕES	0,00	0,00	811.800,00	811.800,00
04.122.0003.2141.0000	REALIZAÇÃO DE CONCURSOS PÚBLICOS E TESTES SELETIVOS	0,00	0,00	284.900,00	284.900,00
04.122.0003.2142.0000	MANUTENÇÃO E FUNCIONAMENTO DA SECRETARIA MUNICIPAL DE ADMINISTRAÇÃO	0,00	0,00	7.513.440,00	7.513.440,00
04.122.0003.2143.0000	MANUTENÇÃO DO PROGRAMA CIDADE DIGITAL	0,00	0,00	93.500,00	93.500,00
04.122.0003.2144.0000	CAPACITAÇÃO E QUALIFICAÇÃO DE SERVIDORES	0,00	0,00	596.200,00	596.200,00
04.122.0003.2179.0000	CAPACITAÇÃO, CONSULTORIA E EXECUÇÃO DE ATIVIDADE TÉCNICA	0,00	0,00	1.086.800,00	1.086.800,00
04.122.0003.2200.0000	CRIAÇÃO DA ESCOLA DE GOVERNO MUNICIPAL	0,00	0,00	165.000,00	165.000,00
04	122 0004 GESTÃO DA POLÍTICA ECONÔMICA E FINANCEIRA	0,00	1.391.720,00	7.793.496,00	9.185.216,00
04.122.0004.1005.0000	CONSTRUÇÃO, REFORMA E ADEQUAÇÃO DE AMBIENTES FÍSICOS	0,00	814.000,00	0,00	814.000,00
04.122.0004.1006.0000	IMPLANTAÇÃO DE POSTOS DE ATENDIMENTO AO CONTRIBUINTE	0,00	577.720,00	0,00	577.720,00
04.122.0004.2011.0000	MANUTENÇÃO E FUNCIONAMENTO DA SECRETARIA	0,00	0,00	6.806.659,00	6.806.659,00
04.122.0004.2013.0000	MANUTENÇÃO DA CONTABILIDADE GERAL	0,00	0,00	436.837,00	436.837,00
04.122.0004.2174.0000	IMPLEMENTAÇÃO DE PARCERIA PÚBLICO-PRIVADA PARA O DESENVOLVIMENTO SOCIAL E ECONÔMICO DO MUNICÍPIO	0,00	0,00	550.000,00	550.000,00
04	122 0005 GESTÃO DA POLÍTICA DE AGRICULTURA E DESENVOLVIMENTO RURAL	0,00	0,00	2.081.660,00	2.081.660,00
04.122.0005.2015.0000	MANUTENÇÃO E FUNCIONAMENTO DA SECRETARIA	0,00	0,00	2.081.660,00	2.081.660,00
04	122 0007 GESTÃO DA POLÍTICA AMBIENTAL	0,00	0,00	1.745.700,00	1.745.700,00
04.122.0007.2084.0000	MANUTENÇÃO DO FUNDO MUNICIPAL DO MEIO AMBIENTE	0,00	0,00	433.300,00	433.300,00
04.122.0007.2085.0000	MANUTENÇÃO DA SECRETARIA	0,00	0,00	1.312.400,00	1.312.400,00
04	122 0009 GESTÃO DA POLÍTICA DE INDÚSTRIA, COMÉRCIO E TURISMO	0,00	0,00	1.552.277,00	1.552.277,00
04.122.0009.2089.0000	MANUTENÇÃO DA SECRETARIA	0,00	0,00	1.317.977,00	1.317.977,00
04.122.0009.2090.0000	MANUTENÇÃO E CONSERVAÇÃO DE PRÉDIOS LOCADOS	0,00	0,00	234.300,00	234.300,00
04	122 0011 GESTÃO DA POLÍTICA DE INFRA ESTRUTURA	0,00	0,00	10.551.000,00	10.551.000,00
04.122.0011.2078.0000	MANUTENÇÃO DA SECRETARIA	0,00	0,00	10.551.000,00	10.551.000,00
04	122 0013 DESENVOLVIMENTO URBANO	0,00	66.000,00	0,00	66.000,00
04.122.0013.1140.0000	IMPLANTAÇÃO DO PLANO DE MOBILIDADE URBANA	0,00	66.000,00	0,00	66.000,00
04	122 0016 REFORMA E REGULARIZAÇÃO FUNDIÁRIA	0,00	0,00	900.000,00	900.000,00
04.122.0016.2165.0000	MANUTENÇÃO DA SECRETARIA	0,00	0,00	900.000,00	900.000,00
04	122 0029 TRÂNSITO COM QUALIDADE	0,00	0,00	1.035.890,00	1.035.890,00
04.122.0029.2156.0000	MANUTENÇÃO DO DEPARTAMENTO MUNICIPAL DE TRÂNSITO	0,00	0,00	1.035.890,00	1.035.890,00
04	131 Comunicação Social	0,00	0,00	54.930,00	54.930,00

PREFEITURA MUNICIPAL DE AÇAILÂNDIA

AV. SANTA LUZIA, S/N, KM 04 - CNPJ:07000268/0001-72

Orçamento Programa - Exercício de 2018

Anexo 07

Página 3

Lei: , Data:

**PROGRAMA DE TRABALHO DO GOVERNO
DEMONSTRATIVO DE FUNÇÕES, SUBFUNÇÕES E PROGRAMAS
POR PROJETOS, ATIVIDADES E OPERAÇÕES ESPECIAIS
(Inc. II, § 2º, Art. 2º)**

Código	Especificação	Operação Especial	Projetos	Atividades	Total
04	Administração	0,00	15.764.590,00	55.673.391,00	71.437.981,00
04	131 Comunicação Social	0,00	0,00	54.930,00	54.930,00
04	131 0010 AÇAILÂNDIA DE OPORTUNIDADES	0,00	0,00	54.930,00	54.930,00
04.131.0010.2091.0000	criação do prêmio municipal de empreendedorismo	0,00	0,00	35.916,00	35.916,00
04.131.0010.2104.0000	divulgação do potencial econômico do município	0,00	0,00	19.014,00	19.014,00
06	Segurança Pública	0,00	0,00	1.332.980,00	1.332.980,00
06	181 Policiamento	0,00	0,00	976.580,00	976.580,00
06	181 0003 GESTÃO ADMINISTRATIVA MODERNA E EFICAZ	0,00	0,00	976.580,00	976.580,00
06.181.0003.2145.0000	MANUTENÇÃO DA GUARDA MUNICIPAL	0,00	0,00	976.580,00	976.580,00
06	182 Defesa Civil	0,00	0,00	356.400,00	356.400,00
06	182 0003 GESTÃO ADMINISTRATIVA MODERNA E EFICAZ	0,00	0,00	356.400,00	356.400,00
06.182.0003.2146.0000	MANUTENÇÃO DA SEGURANÇA PÚBLICA	0,00	0,00	356.400,00	356.400,00
08	Assistência Social	0,00	4.430.140,00	12.256.681,00	16.686.821,00
08	122 Administração Geral	0,00	535.550,00	4.072.750,00	4.608.300,00
08	122 0026 GESTÃO DA POLÍTICA DE ASSISTÊNCIA SOCIAL	0,00	335.550,00	4.072.750,00	4.408.300,00
08.122.0026.1023.0000	CONSTRUÇÃO, REFORMA E AMPLIAÇÃO DE PRÉDIOS PARA ASSISTÊNCIA SOCIAL	0,00	110.000,00	0,00	110.000,00
08.122.0026.1128.0000	CONSTRUÇÃO, REFORMA E AMPLIAÇÃO DE PRÉDIOS PARA ASSISTÊNCIA SOCIAL	0,00	225.550,00	0,00	225.550,00
08.122.0026.2027.0000	MANUTENÇÃO DA SECRETARIA DE ASSISTÊNCIA SOCIAL	0,00	0,00	2.942.900,00	2.942.900,00
08.122.0026.2029.0000	MANUTENÇÃO DO CONSELHO MUNICIPAL DO DIREITO DA MULHER	0,00	0,00	47.700,00	47.700,00
08.122.0026.2030.0000	MANUTENÇÃO DO CONSELHO MUNICIPAL DOS DIREITOS DO IDOSO	0,00	0,00	66.000,00	66.000,00
08.122.0026.2031.0000	MANUTENÇÃO DO CONSELHO DOS DIREITOS DA PESSOA COM DEFICIÊNCIA	0,00	0,00	95.600,00	95.600,00
08.122.0026.2039.0000	MANUTENÇÃO DO FUNDO MUNICIPAL DE ASSISTÊNCIA SOCIAL	0,00	0,00	814.750,00	814.750,00
08.122.0026.2189.0000	MANUTENÇÃO DO CONSELHO MUN DE ASSISTÊNCIA SOCIAL	0,00	0,00	105.800,00	105.800,00
08	122 0028 PROMOÇÃO E PROTEÇÃO SOCIAL	0,00	200.000,00	0,00	200.000,00
08.122.0028.1021.0000	CONSTRUÇÃO DE UNIDADE DE ACOlhIMENTO INFANTIL	0,00	200.000,00	0,00	200.000,00
08	241 Assistência ao Idoso	0,00	30.800,00	126.500,00	157.300,00
08	241 0028 PROMOÇÃO E PROTEÇÃO SOCIAL	0,00	30.800,00	126.500,00	157.300,00
08.241.0028.1027.0000	IMPLANTAÇÃO DO CENTRO DE REFERÊNCIA DE ATENDIMENTO AO IDOSO	0,00	30.800,00	0,00	30.800,00
08.241.0028.2053.0000	MANUTENÇÃO DO CENTRO DE REFERÊNCIA DE ATENDIMENTO AO IDOSO - CRAI	0,00	0,00	126.500,00	126.500,00
08	242 Assistência ao Portador de Deficiência	0,00	0,00	119.500,00	119.500,00
08	242 0026 GESTÃO DA POLÍTICA DE ASSISTÊNCIA SOCIAL	0,00	0,00	119.500,00	119.500,00
08.242.0026.2204.0000	MANUTENÇÃO DO FUNDO MUNICIPAL DO DIREITO DA PESSOA COM DEFICIÊNCIA	0,00	0,00	119.500,00	119.500,00
08	243 Assistência à Criança e ao Adolescente	0,00	89.240,00	1.931.931,00	2.021.171,00

PREFEITURA MUNICIPAL DE AÇAILÂNDIA

AV. SANTA LUZIA, S/N, KM 04 - CNPJ:07000268/0001-72

Orçamento Programa - Exercício de 2018

Anexo 07

Página 4

Lei: , Data:

**PROGRAMA DE TRABALHO DO GOVERNO
DEMONSTRATIVO DE FUNÇÕES, SUBFUNÇÕES E PROGRAMAS
POR PROJETOS, ATIVIDADES E OPERAÇÕES ESPECIAIS
(Inc.II, § 2º, Art.2º)**

Código	Especificação	Operação Especial	Projetos	Atividades	Total		
08	Assistência Social	0,00	4.430.140,00	12.256.681,00	16.686.821,00		
08	243	Assistência à Criança e ao Adolescente	0,00	89.240,00	1.931.931,00	2.021.171,00	
08	243	0026	GESTÃO DA POLÍTICA DE ASSISTÊNCIA SOCIAL	0,00	89.240,00	1.834.485,00	
08.243.0026.1008.0000	CONSTRUÇÃO, REFORMA E AMPLIAÇÃO DO FUMSAM	0,00	89.240,00	0,00	89.240,00		
08.243.0026.2016.0000	CONSELHO MUNICIPAL DE SEGURANÇA ALIMENTAR E NUTRICIONAL - FUMSAN	0,00	0,00	40.845,00	40.845,00		
08.243.0026.2032.0000	MANUTENÇÃO DAS ATIVIDADES DO CONSELHO TUTELAR	0,00	0,00	377.500,00	377.500,00		
08.243.0026.2033.0000	MANUTENÇÃO DAS ATIVIDADES DO COMUCAA	0,00	0,00	150.500,00	150.500,00		
08.243.0026.2168.0000	MANUTENÇÃO DO FUNDO DA INFÂNCIA E ADOLESCÊNCIA - FIA	0,00	0,00	900.000,00	900.000,00		
08.243.0026.2190.0000	MANUTENÇÃO DO FUNDO DE SEGURANÇA ALIMENTAR E NUTRICIONAL	0,00	0,00	276.400,00	276.400,00		
08	243	0028	PROMOÇÃO E PROTEÇÃO SOCIAL	0,00	0,00	186.686,00	186.686,00
08.243.0028.2182.0000	ABORDAGEM DA CRIANÇA E ADOLESCENTE	0,00	0,00	66.000,00	66.000,00		
08.243.0028.2183.0000	GESTÃO E ORGANIZAÇÃO DA REDE DE SERVIÇOS ASSISÊNCIAS - IGDSUAS	0,00	0,00	37.956,00	37.956,00		
08.243.0028.2184.0000	IMPLANTAÇÃO E MANUTENÇÃO DO CENTRO POP	0,00	0,00	49.730,00	49.730,00		
08.243.0028.2216.0000	PROGRAMA CRIANÇA FELIZ	0,00	0,00	33.000,00	33.000,00		
08	244	Assistência Comunitária	0,00	3.774.550,00	6.006.000,00	9.780.550,00	
08	244	0026	GESTÃO DA POLÍTICA DE ASSISTÊNCIA SOCIAL	0,00	0,00	263.800,00	263.800,00
08.244.0026.2034.0000	MANUTENÇÃO DO NÚCLEO DE CAPACITAÇÃO PROFISSIONAL	0,00	0,00	263.800,00	263.800,00		
08	244	0027	SEGURANÇA ALIMENTAR E NUTRICIONAL	0,00	1.250.000,00	680.200,00	1.930.200,00
08.244.0027.1018.0000	CONSTRUÇÃO, AMPLIAÇÃO E MELHORIA DO RESTAURANTE POPULAR	0,00	550.000,00	0,00	550.000,00		
08.244.0027.1020.0000	CONSTRUÇÃO, AMPLIAÇÃO E MELHORIA DA COZINHA COMUNITÁRIA	0,00	700.000,00	0,00	700.000,00		
08.244.0027.2036.0000	MANUTENÇÃO E FUNCIONAMENTO DO RESTAURANTE POPULAR	0,00	0,00	578.200,00	578.200,00		
08.244.0027.2037.0000	MANUTENÇÃO E FUNCIONAMENTO DA COZINHA COMUNITÁRIA	0,00	0,00	102.000,00	102.000,00		
08	244	0028	PROMOÇÃO E PROTEÇÃO SOCIAL	0,00	2.524.550,00	5.062.000,00	7.586.550,00
08.244.0028.1019.0000	IMPLANTAÇÃO DE PROJETOS SOCIAIS	0,00	1.867.000,00	0,00	1.867.000,00		
08.244.0028.1024.0000	IMPLANTAÇÃO DE SERVIÇOS DE PROTEÇÃO SOCIAL ESPECIAL DE ALTA COMPLEXIDADE	0,00	120.000,00	0,00	120.000,00		
08.244.0028.1025.0000	IMPLANTAÇÃO DE CENTRO DE ATENDIMENTO ESPECIALIZADO	0,00	120.000,00	0,00	120.000,00		
08.244.0028.1059.0000	REFORMA E AMPLIAÇÃO DA CASA DE PASSAGEM	0,00	28.050,00	0,00	28.050,00		
08.244.0028.1102.0000	IMPLANTAÇÃO E MANUTENÇÃO DO PISO DE MEDIA COMPLEXIDADE	0,00	174.200,00	0,00	174.200,00		
08.244.0028.1103.0000	IMPLANTAÇÃO E MANUTENÇÃO DAS AÇÕES DO PETI	0,00	215.300,00	0,00	215.300,00		
08.244.0028.2035.0000	AUXÍLIO FINANCEIRO A PESSOAS E FAMÍLIAS CARENTES	0,00	0,00	35.200,00	35.200,00		
08.244.0028.2038.0000	MANUTENÇÃO DE PROJETOS SOCIAIS	0,00	0,00	537.000,00	537.000,00		
08.244.0028.2040.0000	MANUTENÇÃO DAS AÇÕES DO CREAS	0,00	0,00	500.000,00	500.000,00		
08.244.0028.2043.0000	MANUTENÇÃO DO PROGRAMA DE BENEFÍCIOS EVENTUAIS	0,00	0,00	62.000,00	62.000,00		
08.244.0028.2044.0000	MANUTENÇÃO DOS SERVIÇOS DE PROTEÇÃO ESPECIALIZADO DE ALTA COMPLEXIDADE	0,00	0,00	50.000,00	50.000,00		
08.244.0028.2048.0000	MANUTENÇÃO DAS ATIVIDADES DE ACOLOHIMENTO - CASA ABRIGO	0,00	0,00	387.700,00	387.700,00		
08.244.0028.2051.0000	MANUTENÇÃO DAS EQUIPES VOLANTES DO CRAS	0,00	0,00	301.000,00	301.000,00		
08.244.0028.2052.0000	MANUTENÇÃO DO CENTRO DE REFERÊNCIA À MULHER - CRAM	0,00	0,00	176.600,00	176.600,00		
08.244.0028.2054.0000	MANUTENÇÃO DO SCFV	0,00	0,00	1.548.000,00	1.548.000,00		
08.244.0028.2055.0000	MANUTENÇÃO DAS ATIVIDADES DE PROTEÇÃO SOCIAL BÁSICA	0,00	0,00	137.000,00	137.000,00		
08.244.0028.2180.0000	OPERACIONALIZAÇÃO DO PROGRAMA BOLSA FAMÍLI - IGDBF	0,00	0,00	599.500,00	599.500,00		
08.244.0028.2181.0000	MANUTENÇÃO DAS AÇÕES DO CRAS	0,00	0,00	603.000,00	603.000,00		
08.244.0028.2185.0000	IMPLANTAÇÃO E MANUTENÇÃO DO PROGRAMA BPC NA ESCOLA	0,00	0,00	125.000,00	125.000,00		

PREFEITURA MUNICIPAL DE AÇAILÂNDIA

AV. SANTA LUZIA, S/N, KM 04 - CNPJ:07000268/0001-72

Orçamento Programa - Exercício de 2018

Anexo 07

Página 5

Lei: , Data:

**PROGRAMA DE TRABALHO DO GOVERNO
DEMONSTRATIVO DE FUNÇÕES, SUBFUNÇÕES E PROGRAMAS
POR PROJETOS, ATIVIDADES E OPERAÇÕES ESPECIAIS
(Inc.II, § 2º, Art.2º)**

Código	Especificação	Operação Especial	Projetos	Atividades	Total
08	Assistência Social	0,00	4.430.140,00	12.256.681,00	16.686.821,00
08	244 Assistência Comunitária	0,00	3.774.550,00	6.006.000,00	9.780.550,00
09	Previdência Social	0,00	639.000,00	7.981.895,00	8.620.895,00
09	122 Administração Geral	0,00	639.000,00	7.981.895,00	8.620.895,00
09	122 0035 REGIME GERAL DA PREVIDÊNCIA	0,00	639.000,00	7.981.895,00	8.620.895,00
09.122.0035.1096.0000	AQUISIÇÃO E/OU DESAPROPRIAÇÃO DE IMÓVEIS	0,00	264.000,00	0,00	264.000,00
09.122.0035.1097.0000	CONSTRUÇÃO E MANUTENÇÃO DE PRÉDIO PRÓPRIO	0,00	375.000,00	0,00	375.000,00
09.122.0035.2159.0000	MANUTENÇÃO ADMINISTRATIVA DO IPSEMA	0,00	0,00	7.981.895,00	7.981.895,00
10	Saúde	0,00	5.462.370,00	71.849.650,00	77.312.020,00
10	122 Administração Geral	0,00	616.000,00	10.216.800,00	10.832.800,00
10	122 0021 GESTÃO DA POLÍTICA DE SAÚDE	0,00	616.000,00	10.216.800,00	10.832.800,00
10.122.0021.1074.0000	CONSTRUÇÃO, REFORMA E AMPLIAÇÃO DA SECRETARIA	0,00	616.000,00	0,00	616.000,00
10.122.0021.2111.0000	MANUTENÇÃO DA SECRETARIA	0,00	0,00	9.680.000,00	9.680.000,00
10.122.0021.2112.0000	MANUTENÇÃO DO CONSELHO MUNICIPAL DE SAÚDE	0,00	0,00	503.800,00	503.800,00
10.122.0021.2194.0000	MANUTENÇÃO DO FUNDO MUNICIPAL DE POLÍTICA SEM ÁLCOOL E DROGAS	0,00	0,00	33.000,00	33.000,00
10	301 Atenção Básica	0,00	918.500,00	20.208.400,00	21.126.900,00
10	301 0022 SAÚDE PREVENTIVA E ATENÇÃO PRIMÁRIA	0,00	918.500,00	20.208.400,00	21.126.900,00
10.301.0022.1123.0000	CONSTRUÇÃO, REF. AMPLIAÇÃO DE UNIDADES BÁSICAS DE SAÚDE	0,00	753.500,00	0,00	753.500,00
10.301.0022.1124.0000	AQUISIÇÃO DE VEÍCULOS - ATENÇÃO BÁSICA	0,00	165.000,00	0,00	165.000,00
10.301.0022.2113.0000	NÚCLEO DE APOIO A SAÚDE DA FAMÍLIA - NASF	0,00	0,00	773.400,00	773.400,00
10.301.0022.2114.0000	AÇÕES DO PROGRAMA AGENTES COMUNITÁRIOS DE SAÚDE	0,00	0,00	4.214.000,00	4.214.000,00
10.301.0022.2116.0000	AÇÕES DO PROGRAMA SAÚDE BUCAL	0,00	0,00	1.911.000,00	1.911.000,00
10.301.0022.2117.0000	MANUTENÇÃO E FUNCIONAMENTO DAS UNIDADES BÁSICAS DE SAÚDE	0,00	0,00	5.395.000,00	5.395.000,00
10.301.0022.2118.0000	ATENÇÃO INTEGRAL À SAÚDE DA CRIANÇA - PAISC	0,00	0,00	745.800,00	745.800,00
10.301.0022.2119.0000	ATENÇÃO INTEGRAL À SAÚDE DA MULHER - PAISM	0,00	0,00	227.700,00	227.700,00
10.301.0022.2121.0000	ATENÇÃO INTEGRAL À SAÚDE DO ADULTO	0,00	0,00	194.050,00	194.050,00
10.301.0022.2122.0000	PROGRAMA DE MELHORIA DO ACESSO E DA QUALIDADE - PMAQ	0,00	0,00	245.300,00	245.300,00
10.301.0022.2123.0000	AÇÕES DO PROGRAMA MELHOR EM CASA	0,00	0,00	96.800,00	96.800,00
10.301.0022.2124.0000	CENTRO DE REFERÊNCIA DE SAÚDE DO TRABALHADOR - CEREST	0,00	0,00	158.600,00	158.600,00
10.301.0022.2125.0000	SAÚDE NA ESCOLA	0,00	0,00	165.550,00	165.550,00
10.301.0022.2178.0000	SAÚDE DA FAMÍLIA	0,00	0,00	6.081.200,00	6.081.200,00
10	302 Assistência Hospitalar e Ambulatorial	0,00	3.733.170,00	34.838.700,00	38.571.870,00
10	302 0022 SAÚDE PREVENTIVA E ATENÇÃO PRIMÁRIA	0,00	0,00	458.700,00	458.700,00
10.302.0022.2120.0000	CENTRO DE ESPECIALIDADES ODONTOLÓGICAS - CED	0,00	0,00	458.700,00	458.700,00

PREFEITURA MUNICIPAL DE AÇAILÂNDIA

AV. SANTA LUZIA, S/N, KM 04 - CNPJ:07000268/0001-72

Orçamento Programa - Exercício de 2018

Anexo 07

Página 6

Lei: , Data:

**PROGRAMA DE TRABALHO DO GOVERNO
DEMONSTRATIVO DE FUNÇÕES, SUBFUNÇÕES E PROGRAMAS
POR PROJETOS, ATIVIDADES E OPERAÇÕES ESPECIAIS
(Inc.II, § 2º, Art.2º)**

Código	Especificação	Operação Especial	Projetos	Atividades	T o t a l
10	Saúde	0,00	5.462.370,00	71.849.650,00	77.312.020,00
10	302 Assistência Hospitalar e Ambulatorial	0,00	3.733.170,00	34.838.700,00	38.571.870,00
10	302 0023 SAÚDE É VIDA	0,00	3.733.170,00	34.025.000,00	37.758.170,00
10.302.0023.1078.0000	CONSTRUÇÃO, REFORMA E AMPLIAÇÃO DO HOSPITAL AMIGO DA CRIANÇA	0,00	338.800,00	0,00	338.800,00
10.302.0023.1079.0000	AQUISIÇÃO DE AMBULÂNCIA/MOTOLÂNCIA	0,00	198.000,00	0,00	198.000,00
10.302.0023.1081.0000	REFORMA E/OU AMPLIAÇÃO DO HOSPITAL MUNICIPAL	0,00	546.370,00	0,00	546.370,00
10.302.0023.1082.0000	CONSTRUÇÃO E IMPLEMENTAÇÃO DE UNIDADE REDE CEGONHA	0,00	1.000.000,00	0,00	1.000.000,00
10.302.0023.1125.0000	CONSTRUÇÃO E AMPLIAÇÃO DE UNIDADES DE SAÚDE	0,00	880.000,00	0,00	880.000,00
10.302.0023.1126.0000	CONSTRUÇÃO DE UNIDADE DE PRONTO ATENDIMENTO - UPA	0,00	550.000,00	0,00	550.000,00
10.302.0023.1132.0000	CONSTRUÇÃO, REFORMA E AMPLIAÇÃO DA UNIDADE CANGURU	0,00	220.000,00	0,00	220.000,00
10.302.0023.2126.0000	MANUTENÇÃO DO HOSPITAL MUNICIPAL	0,00	0,00	24.000.000,00	24.000.000,00
10.302.0023.2127.0000	MANUTENÇÃO DO PROGRAMA TRATAMENTO FORA DO DOMICÍLIO	0,00	0,00	1.921.000,00	1.921.000,00
10.302.0023.2128.0000	MANUTENÇÃO DO CAPS	0,00	0,00	1.297.000,00	1.297.000,00
10.302.0023.2129.0000	REDE CEGONHA	0,00	0,00	132.000,00	132.000,00
10.302.0023.2130.0000	MANUTENÇÃO DA UNIDADE DE PRONTO ATENDIMENTO - UPA	0,00	0,00	4.280.000,00	4.280.000,00
10.302.0023.2131.0000	MANUTENÇÃO DO SAMU	0,00	0,00	2.395.000,00	2.395.000,00
10	302 0024 ASSISTÊNCIA FARMACÊUTICA	0,00	0,00	355.000,00	355.000,00
10.302.0024.2134.0000	AÇÕES DE FISIOTERAPIA	0,00	0,00	355.000,00	355.000,00
10	303 Suporte Profilático e Terapêutico	0,00	110.000,00	1.174.750,00	1.284.750,00
10	303 0024 ASSISTÊNCIA FARMACÊUTICA	0,00	110.000,00	1.174.750,00	1.284.750,00
10.303.0024.1130.0000	CONSTRUÇÃO DO CENTRO DE ABASTECIMENTO FARMACÊUTICO	0,00	110.000,00	0,00	110.000,00
10.303.0024.2132.0000	ASSISTÊNCIA FARMACÊUTICA BÁSICA	0,00	0,00	910.000,00	910.000,00
10.303.0024.2133.0000	MANUTENÇÃO DA FARMÁCIA POPULAR DO BRASIL	0,00	0,00	264.750,00	264.750,00
10	304 Vigilância Sanitária	0,00	84.700,00	5.411.000,00	5.495.700,00
10	304 0022 SAÚDE PREVENTIVA E ATENÇÃO PRIMÁRIA	0,00	0,00	725.750,00	725.750,00
10.304.0022.2135.0000	AÇÕES DE COMBATE A DOENÇAS DST/AIDS HEPATITES	0,00	0,00	725.750,00	725.750,00
10	304 0025 VIGILÂNCIA SANITÁRIA E EPIDEMIOLÓGICA	0,00	84.700,00	4.685.250,00	4.769.950,00
10.304.0025.1127.0000	AQUISIÇÃO DE VEÍCULOS - VIGILÂNCIA EPIDEMIOLÓGICA E SANITÁRIA	0,00	84.700,00	0,00	84.700,00
10.304.0025.2136.0000	MANUTENÇÃO DO CENTRO DE CONTROLE DE ZOOSE	0,00	0,00	630.300,00	630.300,00
10.304.0025.2137.0000	AÇÕES ESTRUTURANTES DE VIGILÂNCIA SANITÁRIA	0,00	0,00	1.166.250,00	1.166.250,00
10.304.0025.2138.0000	MANUTENÇÃO DAS AÇÕES DA VIGILÂNCIA EPIDEMIOLÓGICA	0,00	0,00	2.517.700,00	2.517.700,00
10.304.0025.2139.0000	MANUTENÇÃO DO CENTRO DE CONTROLE DE AGRAVOS	0,00	0,00	131.000,00	131.000,00
10.304.0025.2140.0000	REALIZAÇÃO DE CAMPANHAS DE VACINAÇÃO-IMUNIZAÇÃO	0,00	0,00	240.000,00	240.000,00
11	Trabalho	0,00	0,00	1.138.879,00	1.138.879,00
11	334 Fomento ao Trabalho	0,00	0,00	1.138.879,00	1.138.879,00
11	334 0010 AÇAILÂNDIA DE OPORTUNIDADES	0,00	0,00	38.599,00	38.599,00
11.334.0010.2092.0000	PROMOÇÃO DE CURSOS DE CAPACITAÇÃO PROFISSIONAL	0,00	0,00	38.599,00	38.599,00
11	334 0034 MAIS JUVENTUDE E INCLUSÃO SOCIAL	0,00	0,00	1.100.280,00	1.100.280,00
11.334.0034.2187.0000	PROMOÇÃO DO ACESSO AO MUNDO DO TRABALHO E INCLUSÃO DE JOVENS	0,00	0,00	1.100.280,00	1.100.280,00

PREFEITURA MUNICIPAL DE AÇAILÂNDIA

AV. SANTA LUZIA, S/N, KM 04 - CNPJ:07000268/0001-72

Orçamento Programa - Exercício de 2018

Anexo 07

Página 7

Lei: , Data:

**PROGRAMA DE TRABALHO DO GOVERNO
DEMONSTRATIVO DE FUNÇÕES, SUBFUNÇÕES E PROGRAMAS
POR PROJETOS, ATIVIDADES E OPERAÇÕES ESPECIAIS
(Inc.II, § 2º, Art.2º)**

Código	Especificação	Operação Especial	Projetos	Atividades	T o t a l
12	Educação	0,00	19.705.848,00	103.738.813,00	123.444.661,00
12	122 Administração Geral	0,00	0,00	4.870.185,00	4.870.185,00
12	122 0017 GESTÃO EDUCACIONAL	0,00	0,00	4.870.185,00	4.870.185,00
12.122.0017.2056.0000	MANUTENÇÃO DA SECRETARIA DE EDUCAÇÃO	0,00	0,00	4.364.405,00	4.364.405,00
12.122.0017.2057.0000	RECUPERAÇÃO E REFORMA DE EQUIPAMENTOS DA EDUCAÇÃO	0,00	0,00	67.760,00	67.760,00
12.122.0017.2058.0000	UNIVERSIDADE ABERTA DO BRASIL	0,00	0,00	291.500,00	291.500,00
12.122.0017.2059.0000	MANUTENÇÃO DO CONSELHO MUNICIPAL	0,00	0,00	146.520,00	146.520,00
12	128 Formação de Recursos Humanos	0,00	0,00	862.447,00	862.447,00
12	128 0017 GESTÃO EDUCACIONAL	0,00	0,00	675.747,00	675.747,00
12.128.0017.2060.0000	PARTICIPAÇÃO DE PROFISSIONAIS DA EDUCAÇÃO EM CONGRESSOS E SEMINÁRIOS	0,00	0,00	93.147,00	93.147,00
12.128.0017.2103.0000	FORMAÇÃO CONTINUADA DE PROFISSIONAIS DO MAGISTÉRIO	0,00	0,00	294.180,00	294.180,00
12.128.0017.2176.0000	TREINAMENTO E QUALIFICAÇÃO DE PESSOAL	0,00	0,00	288.420,00	288.420,00
12	128 0018 UNIVERSALIZAÇÃO DO ENSINO FUNDAMENTAL	0,00	0,00	186.700,00	186.700,00
12.128.0018.2062.0000	TREINAMENTO E QUALIFICAÇÃO DE PESSOAL	0,00	0,00	186.700,00	186.700,00
12	306 Alimentação e Nutrição	0,00	0,00	1.860.305,00	1.860.305,00
12	306 0018 UNIVERSALIZAÇÃO DO ENSINO FUNDAMENTAL	0,00	0,00	1.860.305,00	1.860.305,00
12.306.0018.2061.0000	MANUTENÇÃO DO PROGRAMA NACIONAL DE ALIMENTAÇÃO ESCOLAR	0,00	0,00	1.860.305,00	1.860.305,00
12	361 Ensino Fundamental	0,00	9.856.990,00	81.652.072,00	91.509.062,00

PREFEITURA MUNICIPAL DE AÇAILÂNDIA

AV. SANTA LUZIA, S/N, KM 04 - CNPJ:07000268/0001-72

Orçamento Programa - Exercício de 2018

Anexo 07

Página 8

Lei: , Data:

**PROGRAMA DE TRABALHO DO GOVERNO
DEMONSTRATIVO DE FUNÇÕES, SUBFUNÇÕES E PROGRAMAS
POR PROJETOS, ATIVIDADES E OPERAÇÕES ESPECIAIS
(Inc.II, § 2º, Art.2º)**

Código	Especificação	Operação Especial	Projetos	Atividades	T o t a l
12	Educação	0,00	19.705.848,00	103.738.813,00	123.444.661,00
12	361 Ensino Fundamental	0,00	9.856.990,00	81.652.072,00	91.509.062,00
12	361 0018 UNIVERSALIZAÇÃO DO ENSINO FUNDAMENTAL	0,00	9.856.990,00	81.652.072,00	91.509.062,00
12.361.0018.1026.0000	AQUISIÇÃO DE VEÍCULO PARA TRANSPORTE ESCOLAR	0,00	484.000,00	0,00	484.000,00
12.361.0018.1028.0000	CONSTRUÇÃO DE UNIDADES ESCOLARES - ENSINO FUNDAMENTAL	0,00	0,00	882.200,00	882.200,00
12.361.0018.1029.0000	REFORMA E AMPLIAÇÃO DE UNIDADES ESCOLARES - ENSINO FUNDAMENTAL	0,00	0,00	710.600,00	710.600,00
12.361.0018.1030.0000	CONSTRUÇÃO DE QUADRAS POLIESPORTIVAS COM COBERTURA	0,00	4.101.460,00	0,00	4.101.460,00
12.361.0018.1031.0000	CONSTRUÇÃO DE COBERTURA PARA QUADRAS POLIESPORTIVAS	0,00	294.800,00	0,00	294.800,00
12.361.0018.1032.0000	EXPANSÃO DE LABORATÓRIO DE INFORMÁTICA	0,00	379.830,00	0,00	379.830,00
12.361.0018.1033.0000	AQUISIÇÃO DE VEÍCULO PARA TRANSPORTE ESCOLAR	0,00	275.000,00	0,00	275.000,00
12.361.0018.1118.0000	CONSTRUÇÃO DE UNIDADES ESCOLARES - ENSINO FUNDAMENTAL	0,00	2.112.000,00	0,00	2.112.000,00
12.361.0018.1119.0000	AQUISIÇÃO E / OU DESAPROPRIAÇÃO DE IMÓVEIS	0,00	469.700,00	0,00	469.700,00
12.361.0018.1120.0000	REFORMA E AMPLIAÇÃO DE UNIDADES DO ENSINO FUNDAMENTAL	0,00	1.740.200,00	0,00	1.740.200,00
12.361.0018.2025.0000	EXPANSÃO E MANUTENÇÃO DO ENSINO FUNDAMENTAL	0,00	0,00	7.518.400,00	7.518.400,00
12.361.0018.2028.0000	MANUTENÇÃO DA ALIMENTAÇÃO ESCOLAR	0,00	0,00	246.400,00	246.400,00
12.361.0018.2050.0000	MANUTENÇÃO DO PROGRAMA NACIONAL DE TRANSPORTES ESCOLAR	0,00	0,00	223.773,00	223.773,00
12.361.0018.2063.0000	PROGRAMA DINHEIRO DIRETO NA ESCOLA	0,00	0,00	34.892,00	34.892,00
12.361.0018.2064.0000	IMPLEMENTAÇÃO DO PROGRAMA ESPECIAIS DA EDUCAÇÃO FUNDAMENTAL	0,00	0,00	585.693,00	585.693,00
12.361.0018.2065.0000	MANUTENÇÃO DO SALÁRIO EDUCAÇÃO	0,00	0,00	848.182,00	848.182,00
12.361.0018.2066.0000	IMPLEMENTAÇÃO DO PROGRAMA EDUCAÇÃO COM INSTITUIÇÕES PRIVADAS NO ENSINO FUNDAMENTAL	0,00	0,00	433.808,00	433.808,00
12.361.0018.2067.0000	MANUTENÇÃO DO TRANSPORTE ESCOLAR PARA O ENSINO FUNDAMENTAL	0,00	0,00	579.079,00	579.079,00
12.361.0018.2105.0000	MANUTENÇÃO DO FUNDEB - 60% - ENSINO FUNDAMENTAL	0,00	0,00	54.256.145,00	54.256.145,00
12.361.0018.2177.0000	MANUTENÇÃO DO TRANSPORTE ESCOLAR - ENSINO FUNDAMENTAL	0,00	0,00	2.717.000,00	2.717.000,00
12.361.0018.2196.0000	MANUTENÇÃO DO FUNDEB - 40% - ENSINO FUNDAMENTAL	0,00	0,00	12.615.900,00	12.615.900,00
12	362 Ensino Médio	0,00	0,00	547.202,00	547.202,00
12	362 0019 DEMOCRATIZAÇÃO DO ACESSO À ESCOLA	0,00	0,00	547.202,00	547.202,00
12.362.0019.2068.0000	PARCERIA COM O ESTADO PARA MANUTENÇÃO DO ENSINO MÉDIO	0,00	0,00	78.395,00	78.395,00
12.362.0019.2069.0000	PARCERIA COM O ESTADO PARA ALIMENTAÇÃO ESCOLAR - ENSINO MÉDIO	0,00	0,00	141.777,00	141.777,00
12.362.0019.2070.0000	MANUTENÇÃO DO TRANSPORTE ESCOLAR - ENSINO MÉDIO	0,00	0,00	25.630,00	25.630,00
12.362.0019.2071.0000	PARCERIA COM O ESTADO PARA TRANSPORTE ESCOLAR - ENSINO MÉDIO	0,00	0,00	301.400,00	301.400,00
12	365 Educação Infantil	0,00	9.848.858,00	9.554.352,00	19.403.210,00

PREFEITURA MUNICIPAL DE AÇAILÂNDIA

AV. SANTA LUZIA, S/N, KM 04 - CNPJ:07000268/0001-72

Orçamento Programa - Exercício de 2018

Anexo 07

Página 9

Lei: , Data:

**PROGRAMA DE TRABALHO DO GOVERNO
DEMONSTRATIVO DE FUNÇÕES, SUBFUNÇÕES E PROGRAMAS
POR PROJETOS, ATIVIDADES E OPERAÇÕES ESPECIAIS
(Inc.II, § 2º, Art.2º)**

Código	Especificação	Operação Especial	Projetos	Atividades	Total
12	Educação	0,00	19.705.848,00	103.738.813,00	123.444.661,00
12	365 Educação Infantil	0,00	9.848.858,00	9.554.352,00	19.403.210,00
12	365 0020 DESENVOLVIMENTO DO ENSINO INFANTIL	0,00	9.848.858,00	9.554.352,00	19.403.210,00
12.365.0020.1034.0000	CONSTRUÇÃO DE UNIDADES ESCOLARES NAS MODALIDADES CRECHE E PRÉ-ESCOLA - ENSINO INFANTIL	0,00	601.040,00	0,00	601.040,00
12.365.0020.1035.0000	REFORMA E AMPLIAÇÃO DE UNIDADES ESCOLARES - EDUCAÇÃO INFANTIL	0,00	557.700,00	0,00	557.700,00
12.365.0020.1037.0000	AQUISIÇÃO DE VEÍCULO PARA TRANSPORTE ESCOLAR - ENSINO INFANTIL	0,00	171.600,00	0,00	171.600,00
12.365.0020.1088.0000	CONSTRUÇÃO DE UNIDADES ESCOLARES - EDUCAÇÃO INFANTIL	0,00	6.380.000,00	0,00	6.380.000,00
12.365.0020.1121.0000	REFORMA E AMPLIAÇÃO DE UNIDADES DO ENSINO INFANTIL	0,00	528.000,00	0,00	528.000,00
12.365.0020.1122.0000	CONSTRUÇÃO DE UNIDADES ESCOLARES DO ENSINO INFANTIL	0,00	616.000,00	0,00	616.000,00
12.365.0020.2042.0000	EXPANSÃO E MANUTENÇÃO NAS MODALIDADES, CRECHE E PRÉ-ESCOLA - EDUCAÇÃO INFANTIL	0,00	994.518,00	0,00	994.518,00
12.365.0020.2072.0000	IMPLEMENTAÇÃO DE PROGRAMAS ESPECIAIS DA EDUCAÇÃO INFANTIL	0,00	0,00	85.211,00	85.211,00
12.365.0020.2073.0000	MANUTENÇÃO DO PROGRAMA DE TRANSPORTE ESCOLAR - EDUCAÇÃO INFANTIL	0,00	0,00	472.901,00	472.901,00
12.365.0020.2107.0000	MANUTENÇÃO DO FUNDEB- 60 %- ENSINO INFANTIL	0,00	0,00	5.584.700,00	5.584.700,00
12.365.0020.2108.0000	MANUTENÇÃO DO FUNDEB - 40% - ENSINO INFANTIL	0,00	0,00	2.901.800,00	2.901.800,00
12.365.0020.2169.0000	MANUTENÇÃO DA ALIMENTAÇÃO ESCOLAR - EDUCAÇÃO INFANTIL	0,00	0,00	228.800,00	228.800,00
12.365.0020.2173.0000	MANUTENÇÃO DO TRANSPORTE ESCOLAR - ENSINO INFANTIL	0,00	0,00	280.940,00	280.940,00
12	366 Educação de Jovens e Adultos	0,00	0,00	4.184.728,00	4.184.728,00
12	366 0019 DEMOCRATIZAÇÃO DO ACESSO À ESCOLA	0,00	0,00	4.184.728,00	4.184.728,00
12.366.0019.2041.0000	EXPANSÃO E MANUTENÇÃO DA EDUCAÇÃO DE JOVENS E ADULTOS	0,00	0,00	109.863,00	109.863,00
12.366.0019.2046.0000	MANUTENÇÃO DA ALIMENTAÇÃO ESCOLAR NA EDUCAÇÃO DE JOVENS E ADULTOS	0,00	0,00	147.522,00	147.522,00
12.366.0019.2074.0000	IMPLEMENTAÇÃO DO PROGRAMA BRASIL ALFABETIZADO	0,00	0,00	572.998,00	572.998,00
12.366.0019.2075.0000	IMPLEMENTAÇÃO DO PROGRAMA EDUCAÇÃO COM INSTITUIÇÕES PRIVADAS NA EDUCAÇÃO DE JOVENS E ADULTOS	0,00	0,00	66.620,00	66.620,00
12.366.0019.2076.0000	IMPLEMENTAÇÃO DO PROGRAMA ESPECIAIS NA EDUCAÇÃO DE JOVENS E ADULTOS	0,00	0,00	61.971,00	61.971,00
12.366.0019.2109.0000	MANUTENÇÃO DO FUNDEB - 60% - EDUCAÇÃO DE JOVENS E ADULTOS	0,00	0,00	1.916.900,00	1.916.900,00
12.366.0019.2110.0000	MANUTENÇÃO DO FUNDEB - 40% - EDUCAÇÃO JOVENS E ADULTOS	0,00	0,00	1.258.854,00	1.258.854,00
12.366.0019.2197.0000	INCLUSÃO NA ESCOLA DAS CRIANÇAS PORTADORAS DE NECESSIDADES ESPECIAIS	0,00	0,00	50.000,00	50.000,00
12	367 Educação Especial	0,00	0,00	60.000,00	60.000,00
12	367 0019 DEMOCRATIZAÇÃO DO ACESSO À ESCOLA	0,00	0,00	60.000,00	60.000,00
12.367.0019.2197.0000	INCLUSÃO NA ESCOLA DAS CRIANÇAS PORTADORAS DE NECESSIDADES ESPECIAIS	0,00	0,00	60.000,00	60.000,00
12	368 Educação Básica	0,00	0,00	147.522,00	147.522,00
12	368 0019 DEMOCRATIZAÇÃO DO ACESSO À ESCOLA	0,00	0,00	147.522,00	147.522,00
12.368.0019.2047.0000	FORNECIMENTO DE BOLSA DE ESTUDOS	0,00	0,00	147.522,00	147.522,00
13	Cultura	0,00	1.067.660,00	2.312.486,00	3.380.146,00

PREFEITURA MUNICIPAL DE AÇAILÂNDIA

AV. SANTA LUZIA, S/N, KM 04 - CNPJ:07000268/0001-72

Orçamento Programa - Exercício de 2018

Anexo 07

Página 10

Lei: , Data:

**PROGRAMA DE TRABALHO DO GOVERNO
DEMONSTRATIVO DE FUNÇÕES, SUBFUNÇÕES E PROGRAMAS
POR PROJETOS, ATIVIDADES E OPERAÇÕES ESPECIAIS
(Inc.II, § 2º, Art.2º)**

Código	Especificação	Operação Especial	Projetos	Atividades	Total
13	Cultura	0,00	1.067.660,00	2.312.486,00	3.380.146,00
13	122 Administração Geral	0,00	310.860,00	1.363.780,00	1.674.640,00
13	122 0030 GESTÃO DA POLÍTICA CULTURAL	0,00	310.860,00	1.116.280,00	1.427.140,00
13.122.0030.1080.0000	IMPLANTAÇÃO DO CONSELHO MUNICIPAL DE CULTURA	0,00	38.500,00	0,00	38.500,00
13.122.0030.1089.0000	REVITALIZAÇÃO DE PRÉDIOS PÚBLICOS	0,00	176.000,00	0,00	176.000,00
13.122.0030.1091.0000	AMPLIAÇÃO E REFORMA DE BIBLIOTECAS MUNICIPAIS	0,00	96.360,00	0,00	96.360,00
13.122.0030.2147.0000	MANUTENÇÃO DA SECRETARIA MUNICIPAL DE CULTURA	0,00	0,00	1.116.280,00	1.116.280,00
13	122 0031 AÇAILÂNDIA CULTURAL	0,00	0,00	247.500,00	247.500,00
13.122.0031.2148.0000	MANUTENÇÃO DO CONSELHO MUNICIPAL DE CULTURA	0,00	0,00	27.500,00	27.500,00
13.122.0031.2154.0000	MANUTENÇÃO DO FUNDO MUNICIPAL DE CULTURA	0,00	0,00	220.000,00	220.000,00
13	392 Difusão Cultural	0,00	756.800,00	948.706,00	1.705.506,00
13	392 0017 GESTÃO EDUCACIONAL	0,00	88.000,00	44.000,00	132.000,00
13.392.0017.1131.0000	CONSTRUÇÃO DA BIBLIOTECA PÚBLICA MUNICIPAL	0,00	88.000,00	0,00	88.000,00
13.392.0017.2198.0000	MANUTENÇÃO DO NOVO TERMINAL RODOVIÁRIO	0,00	0,00	44.000,00	44.000,00
13	392 0031 AÇAILÂNDIA CULTURAL	0,00	668.800,00	904.706,00	1.573.506,00
13.392.0031.1092.0000	CONSTRUÇÃO DA CASA DO ARTESÃO	0,00	176.000,00	0,00	176.000,00
13.392.0031.1093.0000	CONSTRUÇÃO DO TEATRO MUNICIPAL	0,00	272.800,00	0,00	272.800,00
13.392.0031.1094.0000	CONSTRUÇÃO DO CENTRO DE CULTURA	0,00	220.000,00	0,00	220.000,00
13.392.0031.2149.0000	PROMOÇÃO E APOIO A MANIFESTAÇÕES CULTURAIS, FOLCLÓRICAS, ARTÍSTICAS E DE INTERESSE SOCIAL	0,00	0,00	565.510,00	565.510,00
13.392.0031.2150.0000	REVITALIZAÇÃO DA BANDA DE MÚSICA DO MUNICÍPIO	0,00	0,00	46.728,00	46.728,00
13.392.0031.2151.0000	REALIZAÇÃO DE CURSOS DE CAPACITAÇÃO DE ARTES E ARTESANATOS	0,00	0,00	70.730,00	70.730,00
13.392.0031.2152.0000	APOIO A ENTIDADES CULTURAIS	0,00	0,00	96.800,00	96.800,00
13.392.0031.2153.0000	REALIZAÇÃO DE OFICINAS DE FORMAÇÃO DE PRODUTORES CULTURAIS	0,00	0,00	99.000,00	99.000,00
13.392.0031.2205.0000	PROMOÇÃO DE EVENTOS E EXPRESSÕES CULTURAIS	0,00	0,00	25.938,00	25.938,00
15	Urbanismo	0,00	20.499.800,00	3.992.082,00	24.491.882,00
15	451 Infra-Estrutura Urbana	0,00	19.490.000,00	880.000,00	20.370.000,00
15	451 0011 GESTÃO DA POLÍTICA DE INFRA ESTRUTURA	0,00	5.619.900,00	0,00	5.619.900,00
15.451.0011.1038.0000	IMPLANTAÇÃO DA REDE DE DISTRIBUIÇÃO RURAL	0,00	1.504.800,00	0,00	1.504.800,00
15.451.0011.1040.0000	COMBATE A EROSÃO NA ZONA RURAL	0,00	4.115.100,00	0,00	4.115.100,00
15	451 0012 INFRAESTRUTURA VIÁRIA E FERROVIÁRIA	0,00	12.881.600,00	880.000,00	13.761.600,00
15.451.0012.1041.0000	CONSTRUÇÃO DA PASSARELA NAS BR - 010 E BR - 222	0,00	99.000,00	0,00	99.000,00
15.451.0012.1042.0000	CONSTRUÇÃO DA AVENIDA INTERLIGANDO A BR-010 E VILA ILDEMAR	0,00	215.600,00	0,00	215.600,00
15.451.0012.1043.0000	PAVIMENTAÇÃO DE BLOQUETES DE RUAS E AVENIDAS	0,00	407.000,00	0,00	407.000,00
15.451.0012.1044.0000	PAVIMENTAÇÃO, RECUPERAÇÃO E MELHORIAS DE VIAS PÚBLICAS	0,00	10.400.000,00	0,00	10.400.000,00
15.451.0012.1133.0000	CONSTRUÇÃO DO NOVO TERMINAL RODOVIÁRIO	0,00	880.000,00	0,00	880.000,00
15.451.0012.1134.0000	CONSTRUÇÃO DO NOVO TERMINAL FERROVIÁRIO	0,00	880.000,00	0,00	880.000,00
15.451.0012.2198.0000	MANUTENÇÃO DO NOVO TERMINAL RODOVIÁRIO	0,00	0,00	440.000,00	440.000,00
15.451.0012.2199.0000	MANUTENÇÃO DO NOVO TERMINAL FERROVIÁRIO	0,00	0,00	440.000,00	440.000,00

PREFEITURA MUNICIPAL DE AÇAILÂNDIA

AV. SANTA LUZIA, S/N, KM 04 - CNPJ:07000268/0001-72

Orçamento Programa - Exercício de 2018

Anexo 07

Página 11

Lei: , Data:

**PROGRAMA DE TRABALHO DO GOVERNO
DEMONSTRATIVO DE FUNÇÕES, SUBFUNÇÕES E PROGRAMAS
POR PROJETOS, ATIVIDADES E OPERAÇÕES ESPECIAIS**
(Inc.II, § 2º, Art.2º)

Código	Especificação	Operação Especial	Projetos	Atividades	Total
15	Urbanismo	0,00	20.499.800,00	3.992.082,00	24.491.882,00
15	451 Infra-Estrutura Urbana	0,00	19.490.000,00	880.000,00	20.370.000,00
15	451 0013 DESENVOLVIMENTO URBANO	0,00	988.500,00	0,00	988.500,00
15.451.0013.1045.0000	CONSTRUÇÃO DE PRAÇAS, PARQUES E JARDINS	0,00	147.400,00	0,00	147.400,00
15.451.0013.1046.0000	REFORMA E MELHORIA DE PRAÇAS, PARQUES E JARDINS	0,00	93.500,00	0,00	93.500,00
15.451.0013.1047.0000	MANUTENÇÃO E CONSERVAÇÃO DOS PRÉDIOS PÚBLICOS E LOCADOS	0,00	177.100,00	0,00	177.100,00
15.451.0013.1048.0000	CONSTRUÇÃO DO PORTAL DA CIDADE	0,00	154.000,00	0,00	154.000,00
15.451.0013.1049.0000	CONSTRUÇÃO E MELHORIA DE PRÉDIOS PÚBLICOS	0,00	224.000,00	0,00	224.000,00
15.451.0013.1051.0000	CONSTRUÇÃO DE PONTES	0,00	126.500,00	0,00	126.500,00
15.451.0013.1142.0000	CONSTRUÇÃO DO MONUMENTO CULTURAL NO ENTRONCAMENTO DA BR-010 COM A BR-222	0,00	66.000,00	0,00	66.000,00
15	452 Serviços Urbanos	0,00	276.100,00	3.112.082,00	3.388.182,00
15	452 0013 DESENVOLVIMENTO URBANO	0,00	276.100,00	3.112.082,00	3.388.182,00
15.452.0013.1050.0000	AMPLIAÇÃO, REFORMA E MELHORIA DE CEMITÉRIOS	0,00	276.100,00	0,00	276.100,00
15.452.0013.2080.0000	MANUTENÇÃO DOS CEMITÉRIOS MUNICIPAIS	0,00	0,00	58.300,00	58.300,00
15.452.0013.2081.0000	EXECUÇÃO DE SERVIÇOS DE LIMPEZA PÚBLICA	0,00	0,00	3.053.782,00	3.053.782,00
15	512 Saneamento Básico Urbano	0,00	733.700,00	0,00	733.700,00
15	512 0013 DESENVOLVIMENTO URBANO	0,00	733.700,00	0,00	733.700,00
15.512.0013.1052.0000	ELABORAÇÃO DO PLANO MUNICIPAL DE SANEAMENTO BÁSICO	0,00	733.700,00	0,00	733.700,00
16	Habituação	0,00	110.000,00	1.419.781,00	1.529.781,00
16	127 Ordenamento Territorial	0,00	0,00	11.781,00	11.781,00
16	127 0011 GESTÃO DA POLÍTICA DE INFRA ESTRUTURA	0,00	0,00	11.781,00	11.781,00
16.127.0011.2175.0000	FUNDO DE HABITAÇÃO E INTERESSE SOCIAL	0,00	0,00	11.781,00	11.781,00
16	481 Habitação Rural	0,00	55.000,00	594.000,00	649.000,00
16	481 0015 MORADIA CIDADÃ	0,00	55.000,00	44.000,00	99.000,00
16.481.0015.1100.0000	CONSTRUÇÃO DE HABITAÇÃO POPULAR NA ZONA RURAL	0,00	55.000,00	0,00	55.000,00
16.481.0015.2170.0000	MANUTENÇÃO DE HABITAÇÃO POPULAR NA ZONA RURAL	0,00	0,00	44.000,00	44.000,00
16	481 0016 REFORMA E REGULARIZAÇÃO FUNDIÁRIA	0,00	0,00	550.000,00	550.000,00
16.481.0016.2167.0000	ASSENTAMENTO DE TRABALHADORES RURAIS	0,00	0,00	550.000,00	550.000,00
16	482 Habitação Urbana	0,00	55.000,00	814.000,00	869.000,00
16	482 0015 MORADIA CIDADÃ	0,00	55.000,00	44.000,00	99.000,00
16.482.0015.1099.0000	CONSTRUÇÃO DE HABITAÇÃO POPULAR NA SEDE	0,00	55.000,00	0,00	55.000,00
16.482.0015.2169.0000	MANUTENÇÃO DA ALIMENTAÇÃO ESCOLAR - EDUCAÇÃO INFANTIL	0,00	0,00	44.000,00	44.000,00
16	482 0016 REFORMA E REGULARIZAÇÃO FUNDIÁRIA	0,00	0,00	770.000,00	770.000,00
16.482.0016.2166.0000	REGULARIZAÇÃO FUNDIÁRIA - IMÓVEL LEGAL	0,00	0,00	770.000,00	770.000,00
17	Saneamento	0,00	3.734.520,00	5.150.481,00	8.885.001,00
17	122 Administração Geral	0,00	0,00	2.832.891,00	2.832.891,00

PREFEITURA MUNICIPAL DE AÇAILÂNDIA

AV. SANTA LUZIA, S/N, KM 04 - CNPJ:07000268/0001-72

Orçamento Programa - Exercício de 2018

Anexo 07

Página 12

Lei: , Data:

**PROGRAMA DE TRABALHO DO GOVERNO
DEMONSTRATIVO DE FUNÇÕES, SUBFUNÇÕES E PROGRAMAS
POR PROJETOS, ATIVIDADES E OPERAÇÕES ESPECIAIS
(Inc.II, § 2º, Art.2º)**

Código	Especificação	Operação Especial	Projetos	Atividades	T o t a l
17	Saneamento	0,00	3.734.520,00	5.150.481,00	8.885.001,00
17	122 Administração Geral	0,00	0,00	2.832.891,00	2.832.891,00
17	122 0036 UNIVERSALIZAÇÃO DO ABASTECIMENTO DE ÁGUA E ESGOTAMENTO SANITÁRIO	0,00	0,00	2.832.891,00	2.832.891,00
17.122.0036.2160.0000	MANUTENÇÃO ADMINISTRATIVA DO SAAE	0,00	0,00	2.832.891,00	2.832.891,00
17	512 Saneamento Básico Urbano	0,00	674.520,00	1.061.170,00	1.735.690,00
17	512 0036 UNIVERSALIZAÇÃO DO ABASTECIMENTO DE ÁGUA E ESGOTAMENTO SANITÁRIO	0,00	674.520,00	1.061.170,00	1.735.690,00
17.512.0036.1109.0000	CONSTRUÇÃO E AMPLIAÇÃO DE SISTEMA DE ABASTECIMENTO DE ÁGUA	0,00	182.930,00	0,00	182.930,00
17.512.0036.1110.0000	AQUISIÇÃO DE EQUIPAMENTOS PARA SISTEMA DE ABASTECIMENTO DE ÁGUA	0,00	357.390,00	0,00	357.390,00
17.512.0036.1111.0000	CONSTRUÇÃO E AMPLIAÇÃO E MELHORIA DA REDE DE ESGOTO	0,00	134.200,00	0,00	134.200,00
17.512.0036.2161.0000	MANUTENÇÃO DOS SUBSISTEMAS DE ABASTECIMENTO DE ÁGUA	0,00	0,00	1.061.170,00	1.061.170,00
17	541 Preservação e Conservação Ambiental	0,00	0,00	1.256.420,00	1.256.420,00
17	541 0007 GESTÃO DA POLÍTICA AMBIENTAL	0,00	0,00	1.256.420,00	1.256.420,00
17.541.0007.1060.0000	ELABORAÇÃO DE ESTUDO E PROJETO DE ENGENHARIA E DRENAGEM URBANA	0,00	0,00	1.256.420,00	1.256.420,00
17	543 Recuperação de Áreas Degradadas	0,00	3.060.000,00	0,00	3.060.000,00
17	543 0008 CONSERVAÇÃO E PRESERVAÇÃO AMBIENTAL	0,00	3.060.000,00	0,00	3.060.000,00
17.543.0008.1061.0000	REVITALIZAÇÃO DE RIACHOS E RIOS	0,00	3.060.000,00	0,00	3.060.000,00
18	Gestão Ambiental	0,00	337.500,00	168.300,00	505.800,00
18	541 Preservação e Conservação Ambiental	0,00	73.700,00	168.300,00	242.000,00
18	541 0008 CONSERVAÇÃO E PRESERVAÇÃO AMBIENTAL	0,00	73.700,00	168.300,00	242.000,00
18.541.0008.1138.0000	IMPLANTAÇÃO DO PROJETO ESCOLA SUSTENTÁVEL	0,00	5.500,00	0,00	5.500,00
18.541.0008.2086.0000	PREVENÇÃO E COMBATE A INCÊNDIOS FLORESTAIS E CONTROLE DE FOGO	0,00	0,00	143.000,00	143.000,00
18.541.0008.2087.0000	IMPLANTAÇÃO DE CERCAS VIVAS NA ZONA RURAL	0,00	68.200,00	0,00	68.200,00
18.541.0008.2208.0000	ARBORIZAÇÃO URBANA	0,00	0,00	16.500,00	16.500,00
18.541.0008.2209.0000	EDUCAÇÃO AMBIENTAL	0,00	0,00	8.800,00	8.800,00
18	542 Controle Ambiental	0,00	263.800,00	0,00	263.800,00
18	542 0008 CONSERVAÇÃO E PRESERVAÇÃO AMBIENTAL	0,00	263.800,00	0,00	263.800,00
18.542.0008.1062.0000	ELABORAÇÃO DO PLANO DE GESTÃO DE RESÍDUOS SÓLIDOS	0,00	263.800,00	0,00	263.800,00
20	Agricultura	0,00	5.450.634,00	1.570.869,00	7.021.503,00
20	128 Formação de Recursos Humanos	0,00	0,00	52.718,00	52.718,00
20	128 0006 FORTALECIMENTO DA AGRICULTURA E DESENVOLVIMENTO RURAL SUSTENTÁVEL	0,00	0,00	52.718,00	52.718,00
20.128.0006.2020.0000	CAPACITAÇÃO E FORMAÇÃO DE PRODUTORES RURAIS	0,00	0,00	52.718,00	52.718,00
20	605 Abastecimento	0,00	4.900.634,00	1.518.151,00	6.418.785,00

PREFEITURA MUNICIPAL DE AÇAILÂNDIA

AV. SANTA LUZIA, S/N, KM 04 - CNPJ:07000268/0001-72

Orçamento Programa - Exercício de 2018

Anexo 07

Página 13

Lei: , Data:

**PROGRAMA DE TRABALHO DO GOVERNO
DEMONSTRATIVO DE FUNÇÕES, SUBFUNÇÕES E PROGRAMAS
POR PROJETOS, ATIVIDADES E OPERAÇÕES ESPECIAIS
(Inc.II, § 2º, Art.2º)**

Código	Especificação	Operação Especial	Projetos	Atividades	Total
20	Agricultura	0,00	5.450.634,00	1.570.869,00	7.021.503,00
20	605 Abastecimento	0,00	4.900.634,00	1.518.151,00	6.418.785,00
20	605 0006 FORTALECIMENTO DA AGRICULTURA E DESENVOLVIMENTO RURAL SUSTENTÁVEL	0,00	4.900.634,00	1.518.151,00	6.418.785,00
20.605.0006.1009.0000	CONSTRUÇÃO E AMPLIAÇÃO E MELHORIA DO BANCO DE ALIMENTOS	0,00	662.262,00	0,00	662.262,00
20.605.0006.1010.0000	IMPLANTAÇÃO DO BANCO DE DADOS DA AGROPECUÁRIA DO MUNICÍPIO	0,00	846.010,00	0,00	846.010,00
20.605.0006.1011.0000	IMPLANTAÇÃO DE HORTAS COMUNITÁRIAS	0,00	59.690,00	0,00	59.690,00
20.605.0006.1013.0000	IMPLANTAÇÃO DE PROJETO DE FRUTICULTURA	0,00	590.273,00	0,00	590.273,00
20.605.0006.1014.0000	IMPLANTAÇÃO DA FEIRA DE AGRICULTURA FAMILIAR	0,00	46.765,00	0,00	46.765,00
20.605.0006.1015.0000	EXPANSÃO E MELHORIA DE REDE DE FEIRAS, MERCADOS E MATADOUROS	0,00	2.657.134,00	0,00	2.657.134,00
20.605.0006.1137.0000	IMPLANTAÇÃO DA CASA DO AGRICULTOR	0,00	38.500,00	0,00	38.500,00
20.605.0006.2018.0000	INCENTIVO À PRODUÇÃO DE ALIMENTOS - AGRICULTURA FAMILIAR	0,00	0,00	187.932,00	187.932,00
20.605.0006.2019.0000	MANUTENÇÃO E FUNCIONAMENTO DO BANCO DE ALIMENTOS	0,00	0,00	47.917,00	47.917,00
20.605.0006.2021.0000	MANUTENÇÃO E FUNCIONAMENTO DE ABATEDOURO DE FRANGO	0,00	0,00	264.651,00	264.651,00
20.605.0006.2022.0000	MANUTENÇÃO E CONSERVAÇÃO DE FEIRAS, MERCADOS E MATADOUROS	0,00	0,00	851.841,00	851.841,00
20.605.0006.2023.0000	ASSISTÊNCIA TÉCNICA E EXTENSÃO RURAL A PEQUENOS E MÉDIOS PRODUTORES	0,00	0,00	42.791,00	42.791,00
20.605.0006.2024.0000	INCENTIVAR EXPERIÊNCIAS E PESQUISA PARA O DESENVOLVIMENTO RURAL	0,00	0,00	33.246,00	33.246,00
20.605.0006.2026.0000	MANUTENÇÃO E FUNCIONAMENTO DOS SERVIÇOS DE INSPEÇÃO MUNICIPAL	0,00	0,00	28.605,00	28.605,00
20.605.0006.2192.0000	DESENVOLVIMENTO DO REBANHO PARA PRODUÇÃO DE LEITE	0,00	0,00	33.668,00	33.668,00
20.605.0006.2206.0000	MANUTENÇÃO DA CASA DO AGRICULTOR	0,00	0,00	16.500,00	16.500,00
20.605.0006.2207.0000	INCENTIVO À CRIAÇÃO DE ANIMAIS DE PEQUENO PORTE	0,00	0,00	11.000,00	11.000,00
20	606 Extensão Rural	0,00	550.000,00	0,00	550.000,00
20	606 0006 FORTALECIMENTO DA AGRICULTURA E DESENVOLVIMENTO RURAL SUSTENTÁVEL	0,00	550.000,00	0,00	550.000,00
20.606.0006.1012.0000	AQUISIÇÃO DE PATRULHA MECANIZADA	0,00	550.000,00	0,00	550.000,00
22	Indústria	0,00	1.265.000,00	0,00	1.265.000,00
22	334 Fomento ao Trabalho	0,00	1.265.000,00	0,00	1.265.000,00
22	334 0010 AÇAILÂNDIA DE OPORTUNIDADES	0,00	1.265.000,00	0,00	1.265.000,00
22.334.0010.1069.0000	CONSTRUÇÃO DO DISTRITO INDUSTRIAL DO PEQUIÁ	0,00	1.265.000,00	0,00	1.265.000,00
23	Comércio e Serviços	0,00	409.420,00	1.251.124,00	1.660.544,00
23	334 Fomento ao Trabalho	0,00	0,00	1.222.689,00	1.222.689,00
23	334 0010 AÇAILÂNDIA DE OPORTUNIDADES	0,00	0,00	1.222.689,00	1.222.689,00
23.334.0010.2093.0000	FOMENTO AO COOPERATIVISMO	0,00	0,00	671.000,00	671.000,00
23.334.0010.2094.0000	INCENTIVO A GERAÇÃO DE EMPREGO E RENDA	0,00	0,00	522.296,00	522.296,00
23.334.0010.2095.0000	GESTÃO DE QUALIFICAÇÃO DO SETOR GASTRONÔMICO E ARTESANAL	0,00	0,00	29.393,00	29.393,00
23	691 Promoção Comercial	0,00	55.000,00	8.800,00	63.800,00

PREFEITURA MUNICIPAL DE AÇAILÂNDIA

AV. SANTA LUZIA, S/N, KM 04 - CNPJ:07000268/0001-72

Orçamento Programa - Exercício de 2018

Anexo 07

Página 14

Lei: , Data:

**PROGRAMA DE TRABALHO DO GOVERNO
DEMONSTRATIVO DE FUNÇÕES, SUBFUNÇÕES E PROGRAMAS
POR PROJETOS, ATIVIDADES E OPERAÇÕES ESPECIAIS
(Inc.II, § 2º, Art.2º)**

Código	Especificação	Operação Especial	Projetos	Atividades	Total
23	Comércio e Serviços	0,00	409.420,00	1.251.124,00	1.660.544,00
23	691 Promoção Comercial	0,00	55.000,00	8.800,00	63.800,00
23	691 0010 AÇAILÂNDIA DE OPORTUNIDADES	0,00	55.000,00	8.800,00	63.800,00
23.691.0010.1139.0000	CONSTRUÇÃO DO CENTRO DE CONVENÇÃO	0,00	55.000,00	0,00	55.000,00
23.691.0010.2210.0000	INCENTIVO AO ARTESANATO LOCAL	0,00	0,00	8.800,00	8.800,00
23	695 Turismo	0,00	354.420,00	19.635,00	374.055,00
23	695 0010 AÇAILÂNDIA DE OPORTUNIDADES	0,00	354.420,00	19.635,00	374.055,00
23.695.0010.1070.0000	CONSTRUÇÃO DE QUIOSQUE DE INFORMAÇÕES TURÍSTICAS	0,00	68.420,00	0,00	68.420,00
23.695.0010.1071.0000	CONSTRUÇÃO DO COMPLEXO TURÍSTICO	0,00	286.000,00	0,00	286.000,00
23.695.0010.2096.0000	INCENTIVO A PROMOÇÃO TURÍSTICA	0,00	0,00	19.635,00	19.635,00
24	Comunicações	0,00	0,00	49.013,00	49.013,00
24	131 Comunicação Social	0,00	0,00	49.013,00	49.013,00
24	131 0013 DESENVOLVIMENTO URBANO	0,00	0,00	49.013,00	49.013,00
24.131.0013.2082.0000	RETRANSMISSÃO DE SINAIS DE RÁDIO E TELEVISÃO	0,00	0,00	49.013,00	49.013,00
25	Energia	0,00	716.650,00	1.157.200,00	1.873.850,00
25	752 Energia Elétrica	0,00	716.650,00	1.157.200,00	1.873.850,00
25	752 0014 LUZES DE AÇAILÂNDIA	0,00	716.650,00	1.157.200,00	1.873.850,00
25.752.0014.1053.0000	EXTENSÃO DE REDES E MELHORIA NA ILUMINAÇÃO PÚBLICA	0,00	716.650,00	0,00	716.650,00
25.752.0014.2083.0000	MANUTENÇÃO E CONSERVAÇÃO E MELHORIA DA ILUMINAÇÃO PÚBLICA	0,00	0,00	1.157.200,00	1.157.200,00
26	Transporte	0,00	4.679.700,00	202.600,00	4.882.300,00
26	451 Infra-Estrutura Urbana	0,00	126.500,00	0,00	126.500,00
26	451 0012 INFRAESTRUTURA VIÁRIA E FERROVIÁRIA	0,00	126.500,00	0,00	126.500,00
26.451.0012.1054.0000	CONSTRUÇÃO DE CICLOVIAS NA BR-222	0,00	126.500,00	0,00	126.500,00
26	782 Transporte Rodoviário	0,00	4.553.200,00	202.600,00	4.755.800,00
26	782 0012 INFRAESTRUTURA VIÁRIA E FERROVIÁRIA	0,00	4.553.200,00	0,00	4.553.200,00
26.782.0012.1055.0000	CONSTRUÇÃO DE CENTRO DE INTEGRAÇÃO DE TRILHO URBANO	0,00	253.000,00	0,00	253.000,00
26.782.0012.1056.0000	CONSTRUÇÃO, AMPLIAÇÃO E MELHORIA DAS ESTRADAS VICINAIS	0,00	3.880.000,00	0,00	3.880.000,00
26.782.0012.1057.0000	CONSERVAÇÃO E MANUTENÇÃO DE ESTRADAS, PONTES E BUEIROS	0,00	183.700,00	0,00	183.700,00
26.782.0012.1058.0000	CONSTRUÇÃO DE ROTATÓRIA NA BR-222	0,00	126.500,00	0,00	126.500,00
26.782.0012.1141.0000	IMPLANTAÇÃO ANEL VIÁRIO DE AÇAILÂNDIA, INTERLIGANDO O ACESSO - BR-010 COM A BR-222	0,00	110.000,00	0,00	110.000,00
26	782 0029 TRÂNSITO COM QUALIDADE	0,00	0,00	202.600,00	202.600,00
26.782.0029.2157.0000	MELHORIA DA INFRAESTRUTURA DO TRÂNSITO	0,00	0,00	202.600,00	202.600,00
27	Desporto e Lazer	0,00	901.450,00	2.573.692,00	3.475.142,00

PREFEITURA MUNICIPAL DE AÇAILÂNDIA

AV. SANTA LUZIA, S/N, KM 04 - CNPJ:07000268/0001-72

Orçamento Programa - Exercício de 2018

Anexo 07

Página 15

Lei: , Data:

**PROGRAMA DE TRABALHO DO GOVERNO
DEMONSTRATIVO DE FUNÇÕES, SUBFUNÇÕES E PROGRAMAS
POR PROJETOS, ATIVIDADES E OPERAÇÕES ESPECIAIS
(Inc.II, § 2º, Art.2º)**

Código	Especificação	Operação Especial	Projetos	Atividades	Total
27	Desporto e Lazer	0,00	901.450,00	2.573.692,00	3.475.142,00
27	122 Administração Geral	0,00	0,00	1.641.093,00	1.641.093,00
27	122 0032 GESTÃO DA POLÍTICA DE ESPORTE E JUVENTUDE	0,00	0,00	262.020,00	262.020,00
27.122.0032.2097.0000	REALIZAÇÃO DE CURSO DE CAPACITAÇÃO PARA EDUCADORES FÍSICOS	0,00	0,00	262.020,00	262.020,00
27	122 0033 DESENVOLVIMENTO DO ESPORTE E LAZER	0,00	0,00	1.379.073,00	1.379.073,00
27.122.0033.2219.0000	MANUTENÇÃO DA SECRETARIA DE ESPORTE E JUVENTUDE	0,00	0,00	1.379.073,00	1.379.073,00
27	811 Desporto de Rendimento	0,00	0,00	135.099,00	135.099,00
27	811 0032 GESTÃO DA POLÍTICA DE ESPORTE E JUVENTUDE	0,00	0,00	47.099,00	47.099,00
27.811.0032.2115.0000	CRIAÇÃO E MANUTENÇÃO DE EQUIPE DE PROFISSIONAIS DO DESPORTO	0,00	0,00	47.099,00	47.099,00
27	811 0034 MAIS JUVENTUDE E INCLUSÃO SOCIAL	0,00	0,00	88.000,00	88.000,00
27.811.0034.2287.0000	PROMOÇÃO DE AÇÕES E EVENTOS PARA A JUVENTUDE	0,00	0,00	88.000,00	88.000,00
27	812 Desporto Comunitário	0,00	538.450,00	467.500,00	1.005.950,00
27	812 0033 DESENVOLVIMENTO DO ESPORTE E LAZER	0,00	538.450,00	467.500,00	1.005.950,00
27.812.0033.1072.0000	CONSTRUÇÃO, AMPLIAÇÃO E REFORMA DE QUADROS E GINÁSIOS	0,00	352.000,00	0,00	352.000,00
27.812.0033.1073.0000	REFORMA E MANUTENÇÃO DE PARQUES ESPORTIVOS E GINÁSIOS	0,00	186.450,00	0,00	186.450,00
27.812.0033.2099.0000	APOIO A ENTIDADES ESPORTIVAS	0,00	0,00	73.700,00	73.700,00
27.812.0033.2100.0000	APOIO AO FUTEBOL DE BASE	0,00	0,00	110.000,00	110.000,00
27.812.0033.2186.0000	MANUTENÇÃO DE QUADRA DE FUTEBOL SOCIETY	0,00	0,00	283.800,00	283.800,00
27	813 Lazer	0,00	363.000,00	330.000,00	693.000,00
27	813 0033 DESENVOLVIMENTO DO ESPORTE E LAZER	0,00	363.000,00	330.000,00	693.000,00
27.813.0033.1101.0000	AMPLIAÇÃO E REFORMA DO ESTÁDIO MUNICIPAL	0,00	330.000,00	0,00	330.000,00
27.813.0033.1145.0000	ACADEMIA AO AR LIVRE	0,00	22.000,00	0,00	22.000,00
27.813.0033.1146.0000	IMPLANTAR PROJETO DESPORTIVO PARA PESSOAS PORTADORAS DE NECESSIDADES ESPECIAIS	0,00	11.000,00	0,00	11.000,00
27.813.0033.2102.0000	APOIO AO DESPORTO AMADOR	0,00	0,00	330.000,00	330.000,00
28	Encargos Especiais	1.210.000,00	0,00	0,00	1.210.000,00
28	846 Outros Encargos Especiais	1.210.000,00	0,00	0,00	1.210.000,00
28	846 0004 GESTÃO DA POLÍTICA ECONÔMICA E FINANCEIRA	1.100.000,00	0,00	0,00	1.100.000,00
28.846.0004.0001.0000	CONTRIBUIÇÃO PARA FORMAÇÃO DO PASEP	1.100.000,00	0,00	0,00	1.100.000,00
28	846 0035 REGIME GERAL DA PREVIDÊNCIA	110.000,00	0,00	0,00	110.000,00
28.846.0035.0002.0000	CONTRIBUIÇÃO PARA FORMAÇÃO DO PASEP	110.000,00	0,00	0,00	110.000,00
99	Reserva de Contingência	6.219.600,00	0,00	0,00	6.219.600,00
99	999 Reserva de Contingência	6.219.600,00	0,00	0,00	6.219.600,00
99	999 9999 RESERVA DE CONTINGÊNCIA	6.219.600,00	0,00	0,00	6.219.600,00
99.999.9999.9001.0000	RESERVA DE CONTINGÊNCIA	5.500.000,00	0,00	0,00	5.500.000,00
99.999.9999.9002.0000	RESERVA DE CONTINGÊNCIA	719.600,00	0,00	0,00	719.600,00

PREFEITURA MUNICIPAL DE AÇAILÂNDIA

AV. SANTA LUZIA, S/N, KM 04 - CNPJ:07000268/0001-72

Orçamento Programa - Exercício de 2018

Anexo 07

Página 16

Lei: , Data:

**PROGRAMA DE TRABALHO DO GOVERNO
DEMONSTRATIVO DE FUNÇÕES, SUBFUNÇÕES E PROGRAMAS
POR PROJETOS, ATIVIDADES E OPERAÇÕES ESPECIAIS**
(Inc.II, § 2º, Art.2º)

Código	Especificação	Operação Especial	Projetos	Atividades	Total	
		TOTAL	7.429.600,00	85.627.920,00	281.682.917,00	374.740.437,00

PREFEITURA MUNICIPAL DE AÇAILÂNDIA

AV. SANTA LUZIA, S/N, KM 04 - CNPJ:07000268/0001-72

Orçamento Programa - Exercício de 2018

Anexo 08

Página 1

Lei: , Data:

**DESPESA POR FUNÇÃO, SUBFUNÇÃO E PROGRAMAS
CONFORME O VÍNCULO COM OS RECURSOS
(Inc.II, § 2º, Art.2º)**

Código	Especificação	Ordinário	Vinculado	Adm. Indireta	Total
01	Legislativa			8.316.638,00	8.316.638,00
01 031	Ação Legislativa			8.316.638,00	8.316.638,00
01 031 0001	GESTÃO LEGISLATIVA			8.316.638,00	8.316.638,00
04	Administração	71.437.981,00			71.437.981,00
04 092	Representação Judicial e Extrajudicial	11.548.020,00			11.548.020,00
04 092 0002	GESTÃO GOVERNAMENTAL	11.548.020,00			11.548.020,00
04 121	Planejamento e Orçamento	174.084,00			174.084,00
04 121 0004	GESTÃO DA POLÍTICA ECONÔMICA E FINANCEIRA	174.084,00			174.084,00
04 122	Administração Geral	59.660.947,00			59.660.947,00
04 122 0002	GESTÃO GOVERNAMENTAL	7.946.874,00			7.946.874,00
04 122 0003	GESTÃO ADMINISTRATIVA MODERNA E EFICAZ	24.596.330,00			24.596.330,00
04 122 0004	GESTÃO DA POLÍTICA ECONÔMICA E FINANCEIRA	9.185.216,00			9.185.216,00
04 122 0005	GESTÃO DA POLÍTICA DE AGRICULTURA E DESENVOLVIMENTO RURAL	2.081.660,00			2.081.660,00
04 122 0007	GESTÃO DA POLÍTICA AMBIENTAL	1.745.700,00			1.745.700,00
04 122 0009	GESTÃO DA POLÍTICA DE INDÚSTRIA, COMÉRCIO E TURISMO	1.552.277,00			1.552.277,00
04 122 0011	GESTÃO DA POLÍTICA DE INFRA ESTRUTURA	10.551.000,00			10.551.000,00
04 122 0013	DESENVOLVIMENTO URBANO	66.000,00			66.000,00
04 122 0016	REFORMA E REGULARIZAÇÃO FUNDIÁRIA	900.000,00			900.000,00
04 122 0029	TRÂNSITO COM QUALIDADE	1.035.890,00			1.035.890,00
04 131	Comunicação Social	54.930,00			54.930,00
04 131 0010	AÇAILÂNDIA DE OPORTUNIDADES	54.930,00			54.930,00
06	Segurança Pública	1.332.980,00			1.332.980,00
06 181	Policimento	976.580,00			976.580,00
06 181 0003	GESTÃO ADMINISTRATIVA MODERNA E EFICAZ	976.580,00			976.580,00
06 182	Defesa Civil	356.400,00			356.400,00
06 182 0003	GESTÃO ADMINISTRATIVA MODERNA E EFICAZ	356.400,00			356.400,00
08	Assistência Social	16.686.821,00			16.686.821,00
08 122	Administração Geral	4.608.300,00			4.608.300,00
08 122 0026	GESTÃO DA POLÍTICA DE ASSISTÊNCIA SOCIAL	4.408.300,00			4.408.300,00
08 122 0028	PROMOÇÃO E PROTEÇÃO SOCIAL	200.000,00			200.000,00
08 241	Assistência ao Idoso	157.300,00			157.300,00
08 241 0028	PROMOÇÃO E PROTEÇÃO SOCIAL	157.300,00			157.300,00
08 242	Assistência ao Portador de Deficiência	119.500,00			119.500,00
08 242 0026	GESTÃO DA POLÍTICA DE ASSISTÊNCIA SOCIAL	119.500,00			119.500,00
08 243	Assistência à Criança e ao Adolescente	2.021.171,00			2.021.171,00
08 243 0026	GESTÃO DA POLÍTICA DE ASSISTÊNCIA SOCIAL	1.834.485,00			1.834.485,00
08 243 0028	PROMOÇÃO E PROTEÇÃO SOCIAL	186.686,00			186.686,00
08 244	Assistência Comunitária	9.780.550,00			9.780.550,00
08 244 0026	GESTÃO DA POLÍTICA DE ASSISTÊNCIA SOCIAL	263.800,00			263.800,00
08 244 0027	SEGURANÇA ALIMENTAR E NUTRICIONAL	1.930.200,00			1.930.200,00
08 244 0028	PROMOÇÃO E PROTEÇÃO SOCIAL	7.586.550,00			7.586.550,00
09	Previdência Social			8.620.895,00	8.620.895,00
09 122	Administração Geral			8.620.895,00	8.620.895,00
09 122 0035	REGIME GERAL DA PREVIDÊNCIA			8.620.895,00	8.620.895,00
10	Saúde	77.312.020,00			77.312.020,00

PREFEITURA MUNICIPAL DE AÇAILÂNDIA

AV. SANTA LUZIA, S/N, KM 04 - CNPJ:07000268/0001-72

Orçamento Programa - Exercício de 2018

Anexo 08

Página 2

Lei: , Data:

DESPESA POR FUNÇÃO, SUBFUNÇÃO E PROGRAMAS**CONFORME O VÍNCULO COM OS RECURSOS**

(Inc.II, § 2º, Art.2º)

Código	Especificação	Ordinário	Vinculado	Adm. Indireta	Total
10 122	Administração Geral	10.832.800,00			10.832.800,00
10 122 0021	GESTÃO DA POLÍTICA DE SAÚDE	10.832.800,00			10.832.800,00
10 301	Atenção Básica	21.126.900,00			21.126.900,00
10 301 0022	SAÚDE PREVENTIVA E ATENÇÃO PRIMÁRIA	21.126.900,00			21.126.900,00
10 302	Assistência Hospitalar e Ambulatorial	38.571.870,00			38.571.870,00
10 302 0022	SAÚDE PREVENTIVA E ATENÇÃO PRIMÁRIA	458.700,00			458.700,00
10 302 0023	SAÚDE É VIDA	37.758.170,00			37.758.170,00
10 302 0024	ASSISTÊNCIA FARMACÊUTICA	355.000,00			355.000,00
10 303	Suporte Profilático e Terapêutico	1.284.750,00			1.284.750,00
10 303 0024	ASSISTÊNCIA FARMACÊUTICA	1.284.750,00			1.284.750,00
10 304	Vigilância Sanitária	5.495.700,00			5.495.700,00
10 304 0022	SAÚDE PREVENTIVA E ATENÇÃO PRIMÁRIA	725.750,00			725.750,00
10 304 0025	VIGILÂNCIA SANITÁRIA E EPIDEMIOLÓGICA	4.769.950,00			4.769.950,00
11	Trabalho	1.138.879,00			1.138.879,00
11 334	Fomento ao Trabalho	1.138.879,00			1.138.879,00
11 334 0010	AÇAILÂNDIA DE OPORTUNIDADES	38.599,00			38.599,00
11 334 0034	MAIS JUVENTUDE E INCLUSÃO SOCIAL	1.100.280,00			1.100.280,00
12	Educação	119.788.602,00	3.656.059,00		123.444.661,00
12 122	Administração Geral	4.870.185,00			4.870.185,00
12 122 0017	GESTÃO EDUCACIONAL	4.870.185,00			4.870.185,00
12 128	Formação de Recursos Humanos	862.447,00			862.447,00
12 128 0017	GESTÃO EDUCACIONAL	675.747,00			675.747,00
12 128 0018	UNIVERSALIZAÇÃO DO ENSINO FUNDAMENTAL	186.700,00			186.700,00
12 306	Alimentação e Nutrição	1.800.000,00	60.305,00		1.860.305,00
12 306 0018	UNIVERSALIZAÇÃO DO ENSINO FUNDAMENTAL	1.800.000,00	60.305,00		1.860.305,00
12 361	Ensino Fundamental	91.089.062,00	420.000,00		91.509.062,00
12 361 0018	UNIVERSALIZAÇÃO DO ENSINO FUNDAMENTAL	91.089.062,00	420.000,00		91.509.062,00
12 362	Ensino Médio	547.202,00			547.202,00
12 362 0019	DEMOCRATIZAÇÃO DO ACESSO À ESCOLA	547.202,00			547.202,00
12 365	Educação Infantil	19.403.210,00			19.403.210,00
12 365 0020	DESENVOLVIMENTO DO ENSINO INFANTIL	19.403.210,00			19.403.210,00
12 366	Educação de Jovens e Adultos	1.008.974,00	3.175.754,00		4.184.728,00
12 366 0019	DEMOCRATIZAÇÃO DO ACESSO À ESCOLA	1.008.974,00	3.175.754,00		4.184.728,00
12 367	Educação Especial	60.000,00			60.000,00
12 367 0019	DEMOCRATIZAÇÃO DO ACESSO À ESCOLA	60.000,00			60.000,00
12 368	Educação Básica	147.522,00			147.522,00
12 368 0019	DEMOCRATIZAÇÃO DO ACESSO À ESCOLA	147.522,00			147.522,00
13	Cultura	3.380.146,00			3.380.146,00
13 122	Administração Geral	1.674.640,00			1.674.640,00
13 122 0030	GESTÃO DA POLÍTICA CULTURAL	1.427.140,00			1.427.140,00
13 122 0031	AÇAILÂNDIA CULTURAL	247.500,00			247.500,00
13 392	Difusão Cultural	1.705.506,00			1.705.506,00
13 392 0017	GESTÃO EDUCACIONAL	132.000,00			132.000,00
13 392 0031	AÇAILÂNDIA CULTURAL	1.573.506,00			1.573.506,00
15	Urbanismo	24.491.882,00			24.491.882,00

PREFEITURA MUNICIPAL DE AÇAILÂNDIA

AV. SANTA LUZIA, S/N, KM 04 - CNPJ:07000268/0001-72

Orçamento Programa - Exercício de 2018

Anexo 08

Página 3

Lei: , Data:

**DESPESA POR FUNÇÃO, SUBFUNÇÃO E PROGRAMAS
CONFORME O VÍNCULO COM OS RECURSOS**
(Inc.II, § 2º, Art.2º)

Código	Especificação	Ordinário	Vinculado	Adm. Indireta	Total
15 451	Infra-Estrutura Urbana	20.370.000,00			20.370.000,00
15 451 0011	GESTÃO DA POLÍTICA DE INFRA ESTRUTURA	5.619.900,00			5.619.900,00
15 451 0012	INFRAESTRUTURA VIÁRIA E FERROVIÁRIA	13.761.600,00			13.761.600,00
15 451 0013	DESENVOLVIMENTO URBANO	988.500,00			988.500,00
15 452	Serviços Urbanos	3.388.182,00			3.388.182,00
15 452 0013	DESENVOLVIMENTO URBANO	3.388.182,00			3.388.182,00
15 512	Saneamento Básico Urbano	733.700,00			733.700,00
15 512 0013	DESENVOLVIMENTO URBANO	733.700,00			733.700,00
16	Habitação	1.529.781,00			1.529.781,00
16 127	Ordenamento Territorial	11.781,00			11.781,00
16 127 0011	GESTÃO DA POLÍTICA DE INFRA ESTRUTURA	11.781,00			11.781,00
16 481	Habitação Rural	649.000,00			649.000,00
16 481 0015	MORADIA CIDADÃ	99.000,00			99.000,00
16 481 0016	REFORMA E REGULARIZAÇÃO FUNDIÁRIA	550.000,00			550.000,00
16 482	Habitação Urbana	869.000,00			869.000,00
16 482 0015	MORADIA CIDADÃ	99.000,00			99.000,00
16 482 0016	REFORMA E REGULARIZAÇÃO FUNDIÁRIA	770.000,00			770.000,00
17	Saneamento	4.316.420,00		4.568.581,00	8.885.001,00
17 122	Administração Geral			2.832.891,00	2.832.891,00
17 122 0036	UNIVERSALIZAÇÃO DO ABASTECIMENTO DE ÁGUA E ESGOTAMENTO SANITÁRIO			2.832.891,00	2.832.891,00
17 512	Saneamento Básico Urbano			1.735.690,00	1.735.690,00
17 512 0036	UNIVERSALIZAÇÃO DO ABASTECIMENTO DE ÁGUA E ESGOTAMENTO SANITÁRIO			1.735.690,00	1.735.690,00
17 541	Preservação e Conservação Ambiental	1.256.420,00			1.256.420,00
17 541 0007	GESTÃO DA POLÍTICA AMBIENTAL	1.256.420,00			1.256.420,00
17 543	Recuperação de Áreas Degradadas	3.060.000,00			3.060.000,00
17 543 0008	CONSERVAÇÃO E PRESERVAÇÃO AMBIENTAL	3.060.000,00			3.060.000,00
18	Gestão Ambiental	505.800,00			505.800,00
18 541	Preservação e Conservação Ambiental	242.000,00			242.000,00
18 541 0008	CONSERVAÇÃO E PRESERVAÇÃO AMBIENTAL	242.000,00			242.000,00
18 542	Controle Ambiental	263.800,00			263.800,00
18 542 0008	CONSERVAÇÃO E PRESERVAÇÃO AMBIENTAL	263.800,00			263.800,00
20	Agricultura	7.021.503,00			7.021.503,00
20 128	Formação de Recursos Humanos	52.718,00			52.718,00
20 128 0006	FORTALECIMENTO DA AGRICULTURA E DESENVOLVIMENTO RURAL SUSTENTÁVEL	52.718,00			52.718,00
20 605	Abastecimento	6.418.785,00			6.418.785,00
20 605 0006	FORTALECIMENTO DA AGRICULTURA E DESENVOLVIMENTO RURAL SUSTENTÁVEL	6.418.785,00			6.418.785,00
20 606	Extensão Rural	550.000,00			550.000,00
20 606 0006	FORTALECIMENTO DA AGRICULTURA E DESENVOLVIMENTO RURAL SUSTENTÁVEL	550.000,00			550.000,00
22	Indústria	1.265.000,00			1.265.000,00
22 334	Fomento ao Trabalho	1.265.000,00			1.265.000,00
22 334 0010	AÇAILÂNDIA DE OPORTUNIDADES	1.265.000,00			1.265.000,00

PREFEITURA MUNICIPAL DE AÇAILÂNDIA

AV. SANTA LUZIA, S/N, KM 04 - CNPJ:07000268/0001-72

Orçamento Programa - Exercício de 2018

Anexo 08

Página 4

Lei: , Data:

**DESPESA POR FUNÇÃO, SUBFUNÇÃO E PROGRAMAS
CONFORME O VÍNCULO COM OS RECURSOS
(Inc.II, § 2º, Art.2º)**

Código	Especificação	Ordinário	Vinculado	Adm. Indireta	Total
23	Comércio e Serviços	1.660.544,00			1.660.544,00
23 334	Fomento ao Trabalho	1.222.689,00			1.222.689,00
23 334 0010	AÇAILÂNDIA DE OPORTUNIDADES	1.222.689,00			1.222.689,00
23 691	Promoção Comercial	63.800,00			63.800,00
23 691 0010	AÇAILÂNDIA DE OPORTUNIDADES	63.800,00			63.800,00
23 695	Turismo	374.055,00			374.055,00
23 695 0010	AÇAILÂNDIA DE OPORTUNIDADES	374.055,00			374.055,00
24	Comunicações	49.013,00			49.013,00
24 131	Comunicação Social	49.013,00			49.013,00
24 131 0013	DESENVOLVIMENTO URBANO	49.013,00			49.013,00
25	Energia	1.873.850,00			1.873.850,00
25 752	Energia Elétrica	1.873.850,00			1.873.850,00
25 752 0014	LUZES DE AÇAILÂNDIA	1.873.850,00			1.873.850,00
26	Transporte	4.882.300,00			4.882.300,00
26 451	Infra-Estrutura Urbana	126.500,00			126.500,00
26 451 0012	INFRAESTRUTURA VIÁRIA E FERROVIÁRIA	126.500,00			126.500,00
26 782	Transporte Rodoviário	4.755.800,00			4.755.800,00
26 782 0012	INFRAESTRUTURA VIÁRIA E FERROVIÁRIA	4.553.200,00			4.553.200,00
26 782 0029	TRÂNSITO COM QUALIDADE	202.600,00			202.600,00
27	Desporto e Lazer	3.475.142,00			3.475.142,00
27 122	Administração Geral	1.641.093,00			1.641.093,00
27 122 0032	GESTÃO DA POLÍTICA DE ESPORTE E JUVENTUDE	262.020,00			262.020,00
27 122 0033	DESENVOLVIMENTO DO ESPORTE E LAZER	1.379.073,00			1.379.073,00
27 811	Desporto de Rendimento	135.099,00			135.099,00
27 811 0032	GESTÃO DA POLÍTICA DE ESPORTE E JUVENTUDE	47.099,00			47.099,00
27 811 0034	MAIS JUVENTUDE E INCLUSÃO SOCIAL	88.000,00			88.000,00
27 812	Desporto Comunitário	1.005.950,00			1.005.950,00
27 812 0033	DESENVOLVIMENTO DO ESPORTE E LAZER	1.005.950,00			1.005.950,00
27 813	Lazer	693.000,00			693.000,00
27 813 0033	DESENVOLVIMENTO DO ESPORTE E LAZER	693.000,00			693.000,00
28	Encargos Especiais	1.100.000,00		110.000,00	1.210.000,00
28 846	Outros Encargos Especiais	1.100.000,00		110.000,00	1.210.000,00
28 846 0004	GESTÃO DA POLÍTICA ECONÔMICA E FINANCEIRA	1.100.000,00			1.100.000,00
28 846 0035	REGIME GERAL DA PREVIDÊNCIA			110.000,00	110.000,00
99	Reserva de Contingência	5.500.000,00		719.600,00	6.219.600,00
99 999	Reserva de Contingência	5.500.000,00		719.600,00	6.219.600,00
99 999 9999	RESERVA DE CONTINGÊNCIA	5.500.000,00		719.600,00	6.219.600,00

PREFEITURA MUNICIPAL DE AÇAILÂNDIA

AV. SANTA LUZIA, S/N, KM 04 - CNPJ:07000268/0001-72

Orçamento Programa - Exercício de 2018

Anexo 09

Página 1

DEMONSTRATIVO DAS DESPESAS POR ORGÃO E FUNÇÕES DE GOVERNO

(Inc.II, § 2º, Art.2º)

Lei: , Data:

ORGÃO	01 01	CÂMARA MUNICIPAL DE AÇAILÂNDIA	Valor
Função	01	Legislativa	8.316.638,00
ORGÃO	02 01	PREFEITURA MUNICIPAL DE AÇAILÂNDIA	Valor
Função	04	Administração	70.402.091,00
Função	06	Segurança Pública	1.332.980,00
Função	11	Trabalho	1.138.879,00
Função	12	Educação	35.379.922,00
Função	13	Cultura	3.380.146,00
Função	15	Urbanismo	24.491.882,00
Função	16	Habituação	1.529.781,00
Função	17	Saneamento	4.316.420,00
Função	18	Gestão Ambiental	505.800,00
Função	20	Agricultura	7.021.503,00
Função	22	Indústria	1.265.000,00
Função	23	Comércio e Serviços	1.660.544,00
Função	24	Comunicações	49.013,00
Função	25	Energia	1.873.850,00
Função	26	Transporte	4.679.700,00
Função	27	Desporto e Lazer	3.475.142,00
Função	28	Encargos Especiais	1.100.000,00
Função	99	Reserva de Contingência	5.500.000,00
ORGÃO	02 12	FUNDEB DE AÇAILÂNDIA	Valor
Função	12	Educação	88.064.739,00
ORGÃO	02 13	FUNDO MUNICIPAL DE SAÚDE DE AÇAILÂNDIA	Valor
Função	10	Saúde	77.312.020,00
ORGÃO	02 14	FUNDO MUNICIPAL DE ASSISTÊNCIA SOCIAL DE AÇAILÂNDIA	Valor
Função	08	Assistência Social	15.786.821,00
ORGÃO	02 15	FUNDO MUNICIPAL DE TRÂNSITO DE AÇAILÂNDIA	Valor
Função	04	Administração	1.035.890,00
Função	26	Transporte	202.600,00
ORGÃO	02 16	FUNDO MUNICIPAL DA INFÂNCIA E ADOLESCÊNCIA DE AÇAILÂNDIA	Valor
Função	08	Assistência Social	900.000,00
ORGÃO	02 20	INST PREVIDÊNCIA SOCIAL SERV MUNICIPAL DE AÇAILÂNDIA - IPSEM	Valor
Função	09	Previdência Social	8.620.895,00
Função	28	Encargos Especiais	110.000,00

PREFEITURA MUNICIPAL DE AÇAILÂNDIA

AV. SANTA LUZIA, S/N, KM 04 - CNPJ:07000268/0001-72

Orçamento Programa - Exercício de 2018

Anexo 09

Página 2

DEMONSTRATIVO DAS DESPESAS POR ORGÃO E FUNÇÕES DE GOVERNO

(Inc.II, § 2º, Art.2º)

Lei: , Data:

ORGÃO			Valor
02 20	INST PREVIDÊNCIA SOCIAL SERV MUNICIPAL DE AÇAILÂNDIA - IPSEM		
Função	99	Reserva de Contingência	719.600,00
ORGÃO	02 30	SERVIÇO AUTÔNOMO DE ÁGUA E ESGOTO - SAAE	Valor
Função	17	Saneamento	4.568.581,00
TOTAL GERAL			374.740.437,00

RESUMO DO TOTAL ORÇADO POR ORGÃO

01 01	CÂMARA MUNICIPAL DE AÇAILÂNDIA	8.316.638,00
02 01	PREFEITURA MUNICIPAL DE AÇAILÂNDIA	169.102.653,00
02 12	FUNDEB DE AÇAILÂNDIA	88.064.739,00
02 13	FUNDO MUNICIPAL DE SAÚDE DE AÇAILÂNDIA	77.312.020,00
02 14	FUNDO MUNICIPAL DE ASSISTÊNCIA SOCIAL DE AÇAILÂNDIA	5.786.821,00
02 15	FUNDO MUNICIPAL DE TRÂNSITO DE AÇAILÂNDIA	1.238.490,00
02 16	FUNDO MUNICIPAL DA INFÂNCIA E ADOLESCÊNCIA DE AÇAILÂNDIA	100.000,00
02 20	INST PREVIDÊNCIA SOCIAL SERV MUNICIPAL DE AÇAILÂNDIA	719.600,00
02 30	SERVIÇO AUTÔNOMO DE ÁGUA E ESGOTO - SAAE	4.568.581,00
TOTAL		374.740.437,00

RESUMO DO TOTAL ORÇADO POR FUNÇÃO

01	Legislativa	8.316.638,00
04	Administração	71.437.981,00
06	Segurança Pública	1.332.980,00
08	Assistência Social	16.686.821,00
09	Previdência Social	8.620.895,00
10	Saúde	77.312.020,00
11	Trabalho	1.138.879,00
12	Educação	123.444.661,00
13	Cultura	3.380.146,00
15	Urbanismo	24.491.882,00
16	Habitação	1.529.781,00
17	Saneamento	8.885.001,00
18	Gestão Ambiental	505.800,00
20	Agricultura	7.021.503,00
22	Indústria	1.265.000,00
23	Comércio e Serviços	1.660.544,00
24	Comunicações	49.013,00
25	Energia	1.873.850,00
26	Transporte	4.882.300,00
27	Desporto e Lazer	3.475.142,00
28	Encargos Especiais	1.210.000,00

PREFEITURA MUNICIPAL DE AÇAILÂNDIA

AV. SANTA LUZIA, S/N, KM 04 - CNPJ:07000268/0001-72

Orçamento Programa - Exercício de 2018

Anexo 09

Página 3

DEMONSTRATIVO DAS DESPESAS POR ORGÃO E FUNÇÕES DE GOVERNO

(Inc.II, § 2º, Art.2º)

Lei: , Data:

99	Reserva de Contingência	6.219.600,00
TOTAL		374.740.437,00

PREFEITURA MUNICIPAL DE AÇAILÂNDIA
AV. SANTA LUZIA, S/N, KM 04 - CNPJ:07000268/0001-72

Orçamento Programa - Exercício de 2018

Anexo 10

ORÇAMENTO DOS FUNDOS ESPECIAIS

Página 1

(Inc. I, § 2º, Art.2º)

Lei: , Data:

11 FUNDEB-FUNDEB DE AÇAILÂNDIA

RECEITA

Classif.	Discriminação	Valor R\$
1758.01.2.	TRANSFERÊNCIAS DE REC. -COMPLEMENTAÇÃO DO FUNDEB - PRINCIF	44.000.000,00
1758.01.1.	TRANSFERÊNCIAS DE RECURSOS DO FUNDEB - PRINCIPAL	43.614.739,00
1321.00.1.	REMUNERAÇÃO DE DEPÓSITOS BANCÁRIOS - FUNDEB	450.000,00
TOTAL		88.064.739,00

PLANO DE APLICACAO

Classif.	Discriminação	Valor R\$
12.361.0018.2177.000	MANUTENÇÃO DO TRANSPORTE ESCOLAR - ENSINO FUNDAMENTAL	2.717.000,00
12.365.0020.1122.000	CONSTRUÇÃO DE UNIDADES ESCOLARES DO ENSINO INFANTIL	616.000,00
12.365.0020.1121.000	REFORMA E AMPLIAÇÃO DE UNIDADES DO ENSINO INFANTIL	528.000,00
12.361.0018.2196.000	MANUTENÇÃO DO FUNDEB - 40% - ENSINO FUNDAMENTAL	12.615.900,00
12.365.0020.2107.000	MANUTENÇÃO DO FUNDEB- 60 %- ENSINO INFANTIL	5.584.700,00
12.361.0018.2105.000	MANUTENÇÃO DO FUNDEB - 60% - ENSINO FUNDAMENTAL	54.256.145,00
12.361.0018.1120.000	REFORMA E AMPLIAÇÃO DE UNIDADES DO ENSINO FUNDAMENTAL	1.740.200,00
12.361.0018.1119.000	AQUISIÇÃO E / OU DESAPROPRIAÇÃO DE IMÓVEIS	469.700,00
12.361.0018.1118.000	CONSTRUÇÃO DE UNIDADES ESCOLARES - ENSINO FUNDAMENTAL	2.112.000,00
12.361.0018.1026.000	AQUISIÇÃO DE VEÍCULO PARA TRANSPORTE ESCOLAR	484.000,00
12.128.0017.2176.000	TREINAMENTO E QUALIFICAÇÃO DE PESSOAL	288.420,00
12.128.0017.2103.000	FORMAÇÃO CONTINUADA DE PROFISSIONAIS DO MAGISTÉRIO	294.180,00
12.366.0019.2110.000	MANUTENÇÃO DO FUNDEB - 40% - EDUCAÇÃO JOVENS E ADULTOS	1.258.854,00
12.365.0020.2173.000	MANUTENÇÃO DO TRANSPORTE ESCOLAR - ENSINO INFANTIL	280.940,00
12.366.0019.2109.000	MANUTENÇÃO DO FUNDEB - 60% - EDUCAÇÃO DE JOVENS E ADULTOS	1.916.900,00
12.365.0020.2108.000	MANUTENÇÃO DO FUNDEB - 40% - ENSINO INFANTIL	2.901.800,00
TOTAL		88.064.739,00

PREFEITURA MUNICIPAL DE AÇAILÂNDIA

AV. SANTA LUZIA, S/N, KM 04 - CNPJ:07000268/0001-72

Orçamento Programa - Exercício de 2018

Anexo 10

ORÇAMENTO DOS FUNDOS ESPECIAIS

Página 2

(Inc. I, § 2º, Art.2º)

Lei: , Data:

12 FMS AÇAILÂNDIA-FUNDO MUNICIPAL DE SAÚDE DE AÇAILÂNDIA**RECEITA**

Classif.	Discriminação	Valor R\$
1728.03.1.	TRANSF.REC.ESTADO P/ PROG.SAÚDE-REP. FUNDO A FUNDO-PRINCIF	387.328,70
1321.00.1.	REMUNERAÇÃO DE DEPÓSITOS BANCÁRIOS - SAÚDE	220.000,00
1718.03.1.	TRANSFERÊNCIA DE RECURSOS- SUS- REP. FUNDO A FUNDO-PRINCIF	34.000.000,00
1718.10.1.	TRANSFERÊNCIAS DE CONVÊNIO DA UNIÃO PARA SUS - PRINCIPAL	2.700.000,00
1728.10.1.	TRANSFERÊNCIAS DE CONVÊNIO DOS ESTADOS PARA O SUS-PRINCIF	6.000.000,00
1740.00.1.	TRANSFERÊNCIAS DE INSTITUIÇÕES PRIVADAS - PRINCIPAL	75.000,00
2418.10.1.	TRANSFERÊNCIAS DE CONVÊNIO DA UNIÃO PARA O SUS - PRINCIPAL	980.000,00
2428.10.1.	TRANSFERÊNCIAS DE CONVÊNIO DOS ESTADOS P/ O SUS - PRINCIPAL	500.000,00
	Recursos Próprios do Município	32.304.691,30
	TOTAL	77.167.020,00

PLANO DE APLICACAO

Classif.	Discriminação	Valor R\$
10.301.0022.2125.000	SAÚDE NA ESCOLA	135.550,00
10.301.0022.2178.000	SAÚDE DA FAMILIA	6.081.200,00
10.302.0022.2120.000	CENTRO DE ESPECIALIDADES ODONTOLÓGICAS - CED	458.700,00
10.302.0023.1078.000	CONSTRUÇÃO, REFORMA E AMPLIAÇÃO DO HOSPITAL AMIGO DA CRI/	338.800,00
10.301.0022.2124.000	CENTRO DE REFERÊNCIA DE SAÚDE DO TRABALHADOR - CEREST	158.600,00
10.302.0023.1079.000	AQUISIÇÃO DE AMBULÂNCIA/MOTOLÂNCIA	198.000,00
10.302.0023.1081.000	REFORMA E/OU AMPLIAÇÃO DO HOSPITAL MUNICIPAL	546.370,00
10.302.0023.1082.000	CONSTRUÇÃO E IMPLEMENTAÇÃO DE UNIDADE REDE CEGONHA	1.000.000,00
10.302.0023.1125.000	CONSTRUÇÃO E AMPLIAÇÃO DE UNIDADES DE SAÚDE	880.000,00
10.302.0023.1126.000	CONSTRUÇÃO DE UNIDADE DE PRONTO ATENDIMENTO - UPA	500.000,00
10.301.0022.2123.000	AÇÕES DO PROGRAMA MELHOR EM CASA	96.800,00
10.301.0022.2122.000	PROGRAMA DE MELHORIA DO ACESSO E DA QUALIDADE - PMAQ	245.300,00
10.301.0022.2121.000	ATENÇÃO INTEGRAL À SAÚDE DO ADULTO	194.050,00
10.301.0022.2119.000	ATENÇÃO INTEGRAL À SAÚDE DA MULHER - PAISM	227.700,00
10.301.0022.2118.000	ATENÇÃO INTEGRAL À SAÚDE DA CRIANÇA - PAISC	745.800,00
10.301.0022.2117.000	MANUTENÇÃO E FUNCIONAMENTO DAS UNIDADES BÁSICAS DE SAÚDE	5.365.000,00
10.301.0022.2116.000	AÇÕES DO PROGRAMA SAÚDE BUCAL	1.911.000,00
10.301.0022.2114.000	AÇÕES DO PROGRAMA AGENTES COMUNITÁRIOS DE SAÚDE	4.214.000,00
10.301.0022.2113.000	NÚCLEO DE APOIO A SAÚDE DA FAMILIA - NASF	773.400,00
10.303.0024.2132.000	ASSISTÊNCIA FARMACÊUTICA BÁSICA	910.000,00
10.304.0025.2140.000	REALIZAÇÃO DE CAMPANHAS DE VACINAÇÃO-IMUNIZAÇÃO	240.000,00
10.304.0025.2139.000	MANUTENÇÃO DO CENTRO DE CONTROLE DE AGRAVOS	131.000,00
10.304.0025.2138.000	MANUTENÇÃO DAS AÇÕES DA VIGILÂNCIA EPIDEMIOLÓGICA	2.517.700,00
10.304.0025.2137.000	AÇÕES ESTRUTURANTES DE VIGILÂNCIA SANITÁRIA	1.166.250,00
10.304.0025.2136.000	MANUTENÇÃO DO CENTRO DE CONTROLE DE ZOONOSES	630.300,00
10.304.0025.1127.000	AQUISIÇÃO DE VEÍCULOS - VIGILÂNCIA EPIDEMIOLÓGICA E SANITÁRIA	84.700,00
10.304.0022.2135.000	AÇÕES DE COMBATE A DOENÇAS DST/AIDS HEPATITES	725.750,00
10.303.0024.2133.000	MANUTENÇÃO DA FARMÁCIA POPULAR DO BRASIL	264.750,00
10.302.0023.1132.000	CONSTRUÇÃO, REFORMA E AMPLIAÇÃO DA UNIDADE CANGURU	220.000,00
10.303.0024.1130.000	CONSTRUÇÃO DO CENTRO DE ABASTECIMENTO FARMACÊUTICO	110.000,00
10.302.0024.2134.000	AÇÕES DE FISIOTERAPIA	355.000,00
10.302.0023.2131.000	MANUTENÇÃO DO SAMU	2.395.000,00
10.302.0023.2130.000	MANUTENÇÃO DA UNIDADE DE PRONTO ATENDIMENTO - UPA	4.280.000,00
10.302.0023.2129.000	REDE CEGONHA	102.000,00
10.302.0023.2128.000	MANUTENÇÃO DO CAPS	1.297.000,00
10.302.0023.2127.000	MANUTENÇÃO DO PROGRAMA TRATAMENTO FORA DO DOMICÍLIO	1.921.000,00

PREFEITURA MUNICIPAL DE AÇAILÂNDIA

AV. SANTA LUZIA, S/N, KM 04 - CNPJ:07000268/0001-72

Orçamento Programa - Exercício de 2018

Anexo 10

ORÇAMENTO DOS FUNDOS ESPECIAIS

Página 3

(Inc. I, § 2º, Art.2º)

Lei: , Data:

12 FMS AÇAILÂNDIA-FUNDO MUNICIPAL DE SAÚDE DE AÇAILÂNDIA**PLANO DE APLICACAO**

Classif.	Discriminação	Valor R\$
10.302.0023.2126.000	MANUTENÇÃO DO HOSPITAL MUNICIPAL	24.000.000,00
10.122.0021.1074.000	CONSTRUÇÃO, REFORMA E AMPLIAÇÃO DA SECRETARIA	616.000,00
10.301.0022.1124.000	AQUISIÇÃO DE VEÍCULOS - ATENÇÃO BÁSICA	165.000,00
10.301.0022.1123.000	CONSTRUÇÃO, REF. AMPLIAÇÃO DE UNIDADES BÁSICAS DE SAÚDE	753.500,00
10.122.0021.2194.000	MANUTENÇÃO DO FUNDO MUNICIPAL DE POLÍTICA SEM ÁLCOOL E DR	28.000,00
10.122.0021.2112.000	MANUTENÇÃO DO CONSELHO MUNICIPAL DE SAÚDE	503.800,00
10.122.0021.2111.000	MANUTENÇÃO DA SECRETARIA	9.680.000,00
TOTAL		77.167.020,00

PREFEITURA MUNICIPAL DE AÇAILÂNDIA

AV. SANTA LUZIA, S/N, KM 04 - CNPJ:07000268/0001-72

Orçamento Programa - Exercício de 2018

Anexo 10

ORÇAMENTO DOS FUNDOS ESPECIAIS

Página 4

(Inc. I, § 2º, Art.2º)

Lei: , Data:

13 FMAS - AÇAILÂNDIA-FUNDO MUNICIPAL DE ASSISTÊNCIA SOCIAL DE AÇAILÂNDIA**RECEITA**

Classif.	Discriminação	Valor R\$
2418.99.1.	OUTRAS TRANSFERÊNCIAS DA UNIÃO - FMAS	6.095.442,48
1718.04.1.	TRANSFERÊNCIAS DE RECURSOS DO FNAS - PRINCIPAL	3.232.437,00
	Recursos Próprios do Município	6.458.941,52
	TOTAL	15.786.821,00

PLANO DE APLICACAO

Classif.	Discriminação	Valor R\$
08.243.0026.2016.000	CONSELHO MUNICIPAL DE SEGURANÇA ALIMENTAR E NUTRICIONAL -	40.845,00
08.241.0028.1027.000	IMPLANTAÇÃO DO CENTRO DE REFERÊNCIA DE ATENDIMENTO AO IDO	30.800,00
08.241.0028.2053.000	MANUTENÇÃO DO CENTRO DE REFERÊNCIA DE ATENDIMENTO AO IDO	126.500,00
08.242.0026.2204.000	MANUTENÇÃO DO FUNDO MUNICIPAL DO DIREITO DA PESSOA COM D	119.500,00
08.243.0026.1008.000	CONSTRUÇÃO, REFORMA E AMPLIAÇÃO DO FUMSAM	89.240,00
08.122.0028.1021.000	CONSTRUÇÃO DE UNIDADE DE ACOLHIMENTO INFANTIL	200.000,00
08.243.0026.2032.000	MANUTENÇÃO DAS ATIVIDADES DO CONSELHO TUTELAR	377.500,00
08.243.0026.2033.000	MANUTENÇÃO DAS ATIVIDADES DO COMUCAA	150.500,00
08.243.0026.2190.000	MANUTENÇÃO DO FUNDO DE SEGURANÇA ALIMENTAR E NUTRICIONA	276.400,00
08.243.0028.2182.000	ABORDAGEM DA CRIANÇA E ADOLESCENTE	66.000,00
08.243.0028.2183.000	GESTÃO E ORGANIZAÇÃO DA REDE DE SERVIÇOS ASSISÊNCIAS - IGD	37.956,00
08.243.0028.2184.000	IMPLANTAÇÃO E MANUTENÇÃO DO CENTRO POP	49.730,00
08.122.0026.2189.000	MANUTENÇÃO DO CONSELHO MUN DE ASSISTÊNCIA SOCIAL	105.800,00
08.122.0026.2039.000	MANUTENÇÃO DO FUNDO MUNICIPAL DE ASSISTÊNCIA SOCIAL	814.750,00
08.122.0026.2031.000	MANUTENÇÃO DO CONSELHO DOS DIREITOS DA PESSOA COM DEFICI	95.600,00
08.122.0026.2030.000	MANUTENÇÃO DO CONSELHO MUNICIPAL DOS DIREITOS DO IDOSO	66.000,00
08.122.0026.2029.000	MANUTENÇÃO DO CONSELHO MUNICIPAL DO DIREITO DA MULHER	47.700,00
08.122.0026.2027.000	MANUTENÇÃO DA SECRETARIA DE ASSISTÊNCIA SOCIAL	2.942.900,00
08.122.0026.1128.000	CONSTRUÇÃO, REFORMA E AMPLIAÇÃO DE PRÉDIOS PARA ASSISTÊN	225.550,00
08.122.0026.1023.000	CONSTRUÇÃO, REFORMA E AMPLIAÇÃO DE PRÉDIOS PARA ASSISTÊN	110.000,00
08.244.0028.2185.000	IMPLANTAÇÃO E MANUTENÇÃO DO PROGRAMA BPC NA ESCOLA	125.000,00
08.244.0027.1018.000	CONSTRUÇÃO, AMPLIAÇÃO E MELHORIA DO RESTAURANTE POPULAR	550.000,00
08.244.0028.2180.000	OPERACIONALIZAÇÃO DO PROGRAMA BOLSA FAMÍLI - IGDBF	599.500,00
08.244.0028.2044.000	MANUTENÇÃO DOS SERVIÇOS DE PROTEÇÃO ESPECIALIZADO DE ALT	50.000,00
08.244.0028.1103.000	IMPLANTAÇÃO E MANUTENÇÃO DAS AÇÕES DO PETI	215.300,00
08.244.0028.2035.000	AUXÍLIO FINANCEIRO A PESSOAS E FAMÍLIAS CARENTES	35.200,00
08.244.0028.2038.000	MANUTENÇÃO DE PROJETOS SOCIAIS	537.000,00
08.244.0028.2040.000	MANUTENÇÃO DAS AÇÕES DO CREAS	500.000,00
08.244.0028.2043.000	MANUTENÇÃO DO PROGRAMA DE BENEFÍCIOS EVENTUAIS	62.000,00
08.244.0028.1102.000	IMPLANTAÇÃO E MANUTENÇÃO DO PISO DE MEDIA COMPLEXIDADE	174.200,00
08.244.0028.2048.000	MANUTENÇÃO DAS ATIVIDADES DE ACOLHIMENTO - CASA ABRIGO	387.700,00
08.244.0028.2051.000	MANUTENÇÃO DAS EQUIPES VOLANTES DO CRAS	301.000,00
08.244.0028.2052.000	MANUTENÇÃO DO CENTRO DE REFERÊNCIA À MULHER - CRAM	176.600,00
08.244.0028.2054.000	MANUTENÇÃO DO SCFV	1.548.000,00
08.244.0028.2055.000	MANUTENÇÃO DAS ATIVIDADES DE PROTEÇÃO SOCIAL BÁSICA	137.000,00
08.243.0028.2216.000	PROGRAMA CRIANÇA FELIZ	33.000,00
08.244.0027.2037.000	MANUTENÇÃO E FUNCIONAMENTO DA COZINHA COMUNITÁRIA	102.000,00
08.244.0026.2034.000	MANUTENÇÃO DO NÚCLEO DE CAPACITAÇÃO PROFISSIONAL	263.800,00
08.244.0028.2181.000	MANUTENÇÃO DAS AÇÕES DO CRAS	603.000,00
08.244.0027.1020.000	CONSTRUÇÃO, AMPLIAÇÃO E MELHORIA DA COZINHA COMUNITÁRIA	700.000,00
08.244.0027.2036.000	MANUTENÇÃO E FUNCIONAMENTO DO RESTAURANTE POPULAR	578.200,00
08.244.0028.1059.000	REFORMA E AMPLIAÇÃO DA CASA DE PASSAGEM	28.050,00

PREFEITURA MUNICIPAL DE AÇAILÂNDIA
AV. SANTA LUZIA, S/N, KM 04 - CNPJ:07000268/0001-72

Orçamento Programa - Exercício de 2018
ORÇAMENTO DOS FUNDOS ESPECIAIS
(Inc. I, § 2º, Art.2º)

Anexo 10
Página 5
Lei: , Data:

13 FMAS - AÇAILÂNDIA-FUNDO MUNICIPAL DE ASSISTÊNCIA SOCIAL DE AÇAILÂNDIA

PLANO DE APLICACAO

Classif.	Discriminação	Valor R\$
08.244.0028.1019.000	IMPLANTAÇÃO DE PROJETOS SOCIAIS	1.867.000,00
08.244.0028.1024.000	IMPLANTAÇÃO DE SERVIÇOS DE PROTEÇÃO SOCIAL ESPECIAL DE AL	120.000,00
08.244.0028.1025.000	IMPLANTAÇÃO DE CENTRO DE ATENDIMENTO ESPECIALIZADO	120.000,00
TOTAL		15.786.821,00

PREFEITURA MUNICIPAL DE AÇAILÂNDIA
AV. SANTA LUZIA, S/N, KM 04 - CNPJ:07000268/0001-72

Orçamento Programa - Exercício de 2018
ORÇAMENTO DOS FUNDOS ESPECIAIS
(Inc. I, § 2º, Art.2º)

Anexo 10
Página 6
Lei: , Data:

14 FMT AÇAILÂNDIA-FUNDO MUNICIPAL DE TRÂNSITO DE AÇAILÂNDIA

RECEITA

Classif.	Discriminação	Valor R\$
		0,00
	Recursos Próprios do Município	1.238.490,00
	TOTAL	1.238.490,00

PLANO DE APLICACAO

Classif.	Discriminação	Valor R\$
04.122.0029.2156.000	MANUTENÇÃO DO DEPARTAMENTO MUNICIPAL DE TRÂNSITO	1.035.890,00
26.782.0029.2157.000	MELHORIA DA INFRAESTRUTURA DO TRÂNSITO	202.600,00
	TOTAL	1.238.490,00

PREFEITURA MUNICIPAL DE AÇAILÂNDIA
 AV. SANTA LUZIA, S/N, KM 04 - CNPJ:07000268/0001-72

Orçamento Programa - Exercício de 2018

SEGURIDADE SOCIAL

Anexo 11

Página 1

Lei: , Data:

Codigo	Especificacao	Categoria	Função
08	Assistência Social		16.686.821,00
3.1.90.04.00	CONTRATAÇÃO POR TEMPO DETERMINADO	1.806.500,00	
3.1.90.11.00	VENCIMENTOS E VANTAGENS FIXAS - PESSOAL CIVIL	1.379.750,00	
3.1.90.13.00	OBRIGAÇÕES PATRONAIS	743.000,00	
3.1.90.91.00	SENTENÇAS JUDICIAIS	15.000,00	
3.1.90.92.00	DESPESAS DE EXERCÍCIOS ANTERIORES	24.000,00	
3.1.91.13.00	OBRIGAÇÕES PATRONAIS - INTRA-ORÇAMENTÁRIO	42.000,00	
3.3.50.41.00	CONTRIBUIÇÕES	15.000,00	
3.3.50.43.00	SUBVENÇÕES SOCIAIS	740.000,00	
3.3.90.04.00	CONTRATAÇÃO POR TEMPO DETERMINADO - PESSOAL	385.000,00	
3.3.90.08.00	Outros Benefícios Assistenciais do servidor e do militar	19.000,00	
3.3.90.14.00	DIÁRIAS - CIVIL	297.000,00	
3.3.90.30.00	MATERIAL DE CONSUMO	2.620.650,00	
3.3.90.32.00	Material, Bem ou Serviço para Distribuição Gratuita	570.000,00	
3.3.90.33.00	PASSAGENS E DESPESAS COM LOCOMOÇÃO	160.600,00	
3.3.90.35.00	SERVIÇOS DE CONSULTORIA	36.600,00	
3.3.90.36.00	OUTROS SERVIÇOS DE TERCEIROS - PESSOA FÍSICA	1.093.206,00	
3.3.90.37.00	LOCAÇÃO DE MÃO-DE-OBRA	20.000,00	
3.3.90.39.00	OUTROS SERVIÇOS DE TERCEIROS - PESSOA JURÍDIC.	1.780.845,00	
3.3.90.47.00	OBRIGAÇÕES TRIBUTÁRIAS E CONTRIBUTIVAS	7.700,00	
3.3.90.48.00	OUTROS AUXÍLIOS FINANCEIROS A PESSOA FÍSICA	49.200,00	
3.3.90.92.00	DESPESAS DE EXERCÍCIOS ANTERIORES	13.000,00	
3.3.90.93.00	INDENIZAÇÕES E RESTITUIÇÕES	4.500,00	
3.3.91.39.00	OUTROS SERVIÇOS DE TERCEIROS - PESSOA JURÍDIC.	17.700,00	
4.4.90.30.00	MATERIAL DE CONSUMO	162.000,00	
4.4.90.36.00	OUTROS SERVIÇOS DE TERCEIROS - PESSOA FÍSICA	375.000,00	
4.4.90.39.00	OUTROS SERVIÇOS DE TERCEIROS - PESSOA JURÍDIC/	450.000,00	
4.4.90.51.00	OBRAS E INSTALAÇÕES	2.102.840,00	
4.4.90.52.00	EQUIPAMENTOS E MATERIAL PERMANENTE	1.756.730,00	
09	Previdência Social		8.620.895,00
3.1.90.01.00	Aposentadorias, Reserva Remunerada e Reformas	3.500.000,00	
3.1.90.03.00	Pensões do RPPS e do Militar	1.441.895,00	
3.1.90.04.00	CONTRATAÇÃO POR TEMPO DETERMINADO	250.000,00	
3.1.90.05.00	Outros Benefícios Previdenciários do servidor ou do militar	685.000,00	
3.1.90.11.00	VENCIMENTOS E VANTAGENS FIXAS - PESSOAL CIVIL	780.000,00	
3.1.90.13.00	OBRIGAÇÕES PATRONAIS	350.000,00	
3.1.90.92.00	DESPESAS DE EXERCÍCIOS ANTERIORES	35.000,00	
3.1.91.13.00	OBRIGAÇÕES PATRONAIS - INTRA-ORÇAMENTÁRIO	100.000,00	
3.3.90.14.00	DIÁRIAS - CIVIL	35.000,00	
3.3.90.30.00	MATERIAL DE CONSUMO	90.000,00	
3.3.90.33.00	PASSAGENS E DESPESAS COM LOCOMOÇÃO	50.000,00	
3.3.90.35.00	SERVIÇOS DE CONSULTORIA	35.000,00	
3.3.90.36.00	OUTROS SERVIÇOS DE TERCEIROS - PESSOA FÍSICA	220.000,00	
3.3.90.37.00	LOCAÇÃO DE MÃO-DE-OBRA	80.000,00	
3.3.90.39.00	OUTROS SERVIÇOS DE TERCEIROS - PESSOA JURÍDIC.	220.000,00	
3.3.90.92.00	DESPESAS DE EXERCÍCIOS ANTERIORES	10.000,00	
3.3.90.93.00	INDENIZAÇÕES E RESTITUIÇÕES	30.000,00	
4.4.90.30.00	MATERIAL DE CONSUMO	35.000,00	
4.4.90.36.00	OUTROS SERVIÇOS DE TERCEIROS - PESSOA FÍSICA	37.000,00	
4.4.90.39.00	OUTROS SERVIÇOS DE TERCEIROS - PESSOA JURÍDIC/	43.000,00	
4.4.90.51.00	OBRAS E INSTALAÇÕES	260.000,00	
4.4.90.52.00	EQUIPAMENTOS E MATERIAL PERMANENTE	70.000,00	
4.4.90.93.00	INDENIZAÇÕES E RESTITUIÇÕES	64.000,00	
4.5.90.61.00	AQUISIÇÃO DE IMÓVEIS	200.000,00	

PREFEITURA MUNICIPAL DE AÇAILÂNDIA
AV. SANTA LUZIA, S/N, KM 04 - CNPJ:07000268/0001-72

Orçamento Programa - Exercício de 2018

SEGURIDADE SOCIAL

Anexo 11

Página 2

Lei: , Data:

Codigo	Especificacao	Categoria	Função
10	Saúde		77.312.020,00
3.1.90.04.00	CONTRATAÇÃO POR TEMPO DETERMINADO	18.086.100,00	
3.1.90.11.00	VENCIMENTOS E VANTAGENS FIXAS - PESSOAL CIVIL	24.980.000,00	
3.1.90.13.00	OBRIGAÇÕES PATRONAIS	2.127.100,00	
3.1.90.91.00	SENTENÇAS JUDICIAIS	20.000,00	
3.1.00.02.00	DESPESAS DE EXERCÍCIOS ANTERIORES	819.500,00	
3.1.91.13.00	OBRIGAÇÕES PATRONAIS - INTRA-ORÇAMENTÁRIO	2.812.000,00	
3.3.50.41.00	CONTRIBUIÇÕES	21.000,00	
3.3.90.04.00	CONTRATAÇÃO POR TEMPO DETERMINADO - PESSOAL	40.000,00	
3.3.90.14.00	DIÁRIAS - CIVIL	313.700,00	
3.3.90.30.00	MATERIAL DE CONSUMO	7.982.075,00	
3.3.90.32.00	Material, Bem ou Serviço para Distribuição Gratuita	50.000,00	
3.3.90.33.00	PASSAGENS E DESPESAS COM LOCOMOÇÃO	341.500,00	
3.3.90.35.00	SERVIÇOS DE CONSULTORIA	30.000,00	
3.3.90.36.00	OUTROS SERVIÇOS DE TERCEIROS - PESSOA FÍSICA	2.768.850,00	
3.3.90.37.00	LOCAÇÃO DE MÃO-DE-OBRA	20.000,00	
3.3.90.39.00	OUTROS SERVIÇOS DE TERCEIROS - PESSOA JURÍDIC.	6.633.875,00	
3.3.90.47.00	OBRIGAÇÕES TRIBUTÁRIAS E CONTRIBUTIVAS	40.000,00	
3.3.90.48.00	OUTROS AUXÍLIOS FINANCEIROS A PESSOA FÍSICA	1.230.000,00	
3.3.90.91.00	SENTENÇAS JUDICIAIS	200.000,00	
3.3.90.92.00	DESPESAS DE EXERCÍCIOS ANTERIORES	478.350,00	
3.3.90.93.00	INDENIZAÇÕES E RESTITUIÇÕES	10.000,00	
3.3.91.39.00	OUTROS SERVIÇOS DE TERCEIROS - PESSOA JURÍDIC.	10.000,00	
4.4.90.30.00	MATERIAL DE CONSUMO	8.500,00	
4.4.90.36.00	OUTROS SERVIÇOS DE TERCEIROS - PESSOA FÍSICA	11.500,00	
4.4.90.39.00	OUTROS SERVIÇOS DE TERCEIROS - PESSOA JURÍDIC/	16.000,00	
4.4.90.51.00	OBRAS E INSTALAÇÕES	4.978.670,00	
4.4.90.52.00	EQUIPAMENTOS E MATERIAL PERMANENTE	3.283.300,00	
TOTAL			102.619.736,00

PREFEITURA MUNICIPAL DE AÇAILÂNDIA

AV. SANTA LUZIA, S/N, KM 04 - CNPJ:07000268/0001-72

Orçamento Programa - Exercício de 2018

Página 1

DEMONSTRATIVO DO PROGRAMA ANUAL DE TRABALHO DO GOVERNO,

Lei: , Data:

EM TERMOS DE OBRAS E PRESTAÇÃO DE SERVIÇOS.

(Inc.III, § 2º, Art.2º)

Programana	Obras	Outros Investimentos	Outras Despesas de Capital	Despesas Correntes	Reserva de Contingência	Total
0001 GESTÃO LEGISLATIVA	310.638,00	275.000,00	30.000,00	7.701.000,00	0,00	8.316.638,00
0002 GESTÃO GOVERNAMENTAL	0,00	804.051,00	0,00	18.690.843,00	0,00	19.494.894,00
0003 GESTÃO ADMINISTRATIVA MODERNA E EFICAZ	2.800.000,00	11.866.090,00	0,00	11.263.220,00	0,00	25.929.310,00
0004 GESTÃO DA POLÍTICA ECONÔMICA E FINANÇAS	1.277.720,00	674.921,00	0,00	8.506.659,00	0,00	10.459.300,00
0005 GESTÃO DA POLÍTICA DE AGRICULTURA E DESENVOLVIMENTO RURAL	0,00	30.000,00	0,00	2.051.660,00	0,00	2.081.660,00
0006 FORTALECIMENTO DA AGRICULTURA E DESENVOLVIMENTO RURAL	1.273.396,00	4.797.256,00	0,00	950.851,00	0,00	7.021.503,00
0007 GESTÃO DA POLÍTICA AMBIENTAL	0,00	331.420,00	0,00	2.670.700,00	0,00	3.002.120,00
0008 CONSERVAÇÃO E PRESERVAÇÃO AMBIENTAL	0,00	3.131.600,00	0,00	434.200,00	0,00	3.565.800,00
0009 GESTÃO DA POLÍTICA DE INDÚSTRIA, COMÉRCIO E SERVIÇOS	0,00	20.000,00	0,00	1.532.277,00	0,00	1.552.277,00
0010 AÇAILÂNDIA DE OPORTUNIDADES	1.674.420,00	394.000,00	0,00	950.653,00	0,00	3.019.073,00
0011 GESTÃO DA POLÍTICA DE INFRA ESTRUTURA	2.387.800,00	3.257.100,00	0,00	10.537.781,00	0,00	16.182.681,00
0012 INFRAESTRUTURA VIÁRIA E FERROVIÁRIA	17.561.300,00	160.000,00	0,00	720.000,00	0,00	18.441.300,00
0013 DESENVOLVIMENTO URBANO	2.030.600,00	169.013,00	0,00	3.025.782,00	0,00	5.225.395,00
0014 LUZES DE AÇAILÂNDIA	0,00	873.850,00	0,00	1.000.000,00	0,00	1.873.850,00
0015 MORADIA CIDADÃ	198.000,00	0,00	0,00	0,00	0,00	198.000,00
0016 REFORMA E REGULARIZAÇÃO FUNDIÁRIA	0,00	180.000,00	0,00	2.040.000,00	0,00	2.220.000,00
0017 GESTÃO EDUCACIONAL	88.000,00	490.000,00	0,00	5.099.932,00	0,00	5.677.932,00
0018 UNIVERSALIZAÇÃO DO ENSINO FUNDAMENTAL	9.369.060,00	3.229.912,00	0,00	80.957.095,00	0,00	93.556.067,00
0019 DEMOCRATIZAÇÃO DO ACESSO À ESCOLA	0,00	543.661,00	0,00	4.395.791,00	0,00	4.939.452,00
0020 DESENVOLVIMENTO DO ENSINO INFANTIL	8.313.500,00	1.235.041,00	0,00	9.854.669,00	0,00	19.403.210,00
0021 GESTÃO DA POLÍTICA DE SAÚDE	580.000,00	286.300,00	0,00	9.966.500,00	0,00	10.832.800,00
0022 SAÚDE PREVENTIVA E ATENÇÃO PRIMÁRIA	753.500,00	1.567.800,00	0,00	19.990.050,00	0,00	22.311.350,00
0023 SAÚDE É VIDA	3.535.170,00	1.074.000,00	0,00	33.149.000,00	0,00	37.758.170,00
0024 ASSISTÊNCIA FARMACÉUTICA	110.000,00	133.500,00	0,00	1.396.250,00	0,00	1.639.750,00
0025 VIGILÂNCIA SANITÁRIA E EPIDEMIOLÓGICA	0,00	257.700,00	0,00	4.512.250,00	0,00	4.769.950,00
0026 GESTÃO DA POLÍTICA DE ASSISTÊNCIA SOCIAL	424.790,00	334.000,00	0,00	5.867.295,00	0,00	6.626.085,00
0027 SEGURANÇA ALIMENTAR E NUTRICIONAL	1.050.000,00	290.000,00	0,00	590.200,00	0,00	1.930.200,00
0028 PROMOÇÃO E PROTEÇÃO SOCIAL	628.050,00	2.119.730,00	0,00	5.382.756,00	0,00	8.130.536,00
0029 TRÂNSITO COM QUALIDADE	0,00	150.000,00	0,00	1.088.490,00	0,00	1.238.490,00
0030 GESTÃO DA POLÍTICA CULTURAL	272.360,00	54.500,00	0,00	1.100.280,00	0,00	1.427.140,00
0031 AÇAILÂNDIA CULTURAL	668.800,00	87.500,00	0,00	1.064.706,00	0,00	1.821.006,00
0032 GESTÃO DA POLÍTICA DE ESPORTE E JUVENTUDE	0,00	123.200,00	0,00	185.919,00	0,00	309.119,00
0033 DESENVOLVIMENTO DO ESPORTE E LAZER	901.450,00	13.073,00	0,00	2.163.500,00	0,00	3.078.023,00
0034 MAIS JUVENTUDE E INCLUSÃO SOCIAL	0,00	230.000,00	0,00	958.280,00	0,00	1.188.280,00
0035 REGIME GERAL DA PREVIDÊNCIA	260.000,00	249.000,00	200.000,00	8.021.895,00	0,00	8.730.895,00
0036 UNIVERSALIZAÇÃO DO ABASTECIMENTO DE ÁGUA	299.200,00	499.811,00	0,00	3.769.570,00	0,00	4.568.581,00
9999 RESERVA DE CONTINGÊNCIA	0,00	0,00	0,00	0,00	6.219.600,00	6.219.600,00
TOTAL	56.767.754,00	39.933.029,00	230.000,00	271.590.054,00	6.219.600,00	374.740.437,00

PREFEITURA MUNICIPAL DE AÇAILÂNDIA
AV. SANTA LUZIA, S/N, KM 04 - CNPJ:07000268/0001-72

Orçamento Programa - Exercício de 2018

Quadro 08

DESPESA DO MUNICIPIO POR MODALIDADE DE APLICAÇÃO

Página 1

Lei: , Data:

Código	Discriminação	Valor - R\$	Total - R\$
3.0.00	DESPESAS CORRENTES		<u>271.590.054,00</u>
50	TRANSFERÊNCIAS A INSTITUIÇÕES PRIVADAS SEM FINS LUCRATIVAS	<u>1.114.500,00</u>	
3.3	OUTRAS DESPESAS CORRENTES	1.114.500,00	
90	APLICAÇÕES DIRETAS	<u>260.411.134,00</u>	
3.1	PESSOAL E ENCARGOS SOCIAIS	161.117.831,00	
3.2	JUROS E ENCARGOS DA DÍVIDA	22.000,00	
3.3	OUTRAS DESPESAS CORRENTES	99.271.303,00	
91	APLICAÇÕES DIRETAS- INTRA-ORÇAMENTÁRIAS	<u>10.064.420,00</u>	
3.1	PESSOAL E ENCARGOS SOCIAIS	10.036.720,00	
3.3	OUTRAS DESPESAS CORRENTES	27.700,00	
4.0.00	DESPESAS DE CAPITAL		<u>96.930.783,00</u>
90	APLICAÇÕES DIRETAS	<u>96.930.783,00</u>	
4.4	INVESTIMENTOS	96.700.783,00	
4.5	INVERSÕES FINANCEIRAS	200.000,00	
4.6	AMORTIZAÇÃO DA DÍVIDA	30.000,00	
9.0.00	RESERVA DE CONTINGÊNCIA		<u>6.219.600,00</u>
99	Reserva de Contingência	<u>6.219.600,00</u>	
9.9	RESERVA DE CONTINGÊNCIA	6.219.600,00	
TOTAL			<u>374.740.437,00</u>

PREFEITURA MUNICIPAL DE AÇAILÂNDIA

AV. SANTA LUZIA, S/N, KM 04 - CNPJ:07000268/0001-72

Orçamento Programa - Exercício de 2018

DESPESA POR ELEMENTO ECONÔMICO

Quadro 18

Página 1

Lei: , Data:

Cod.	Descrição	Elemento	Grupo/Mod	Categoria
3. 0. 00. 00	DESPESAS CORRENTES			<u>271.590.054,00</u>
3. 1. 00. 00	PESSOAL E ENCARGOS SOCIAIS			<u>171.154.551,00</u>
3. 1. 90. 00	APLICAÇÕES DIRETAS			161.117.831,00
3. 1. 90. 01	APOSENTADORIAS, RESERVA REMUNERADA E REFORMAS	3.500.000,00		
3. 1. 90. 03	PENSÕES	1.441.895,00		
3. 1. 90. 04	CONTRATAÇÃO POR TEMPO DETERMINADO	42.940.521,00		
3. 1. 90. 05	OUTROS BENEFÍCIOS PREVIDENCIÁRIOS	685.000,00		
3. 1. 90. 11	VENCIMENTOS E VANTAGENS FIXAS - PESSOAL CIVIL	94.479.835,00		
3. 1. 90. 13	OBRIGAÇÕES PATRONAIS	6.594.200,00		
3. 1. 90. 91	SENTENÇAS JUDICIAIS	9.252.000,00		
3. 1. 90. 92	DESPESAS DE EXERCÍCIOS ANTERIORES	2.224.380,00		
3. 1. 91. 00	APLICAÇÕES DIRETAS- INTRA-ORÇAMENTÁRIAS		10.036.720,00	
3. 1. 91. 13	OBRIGAÇÕES PATRONAIS	10.036.720,00		
3. 2. 00. 00	JUROS E ENCARGOS DA DÍVIDA			<u>22.000,00</u>
3. 2. 90. 00	APLICAÇÕES DIRETAS			22.000,00
3. 2. 90. 21	JUROS SOBRE A DÍVIDA POR CONTRATO	22.000,00		
3. 3. 00. 00	OUTRAS DESPESAS CORRENTES			<u>100.413.503,00</u>
3. 3. 50. 00	TRANSFERÊNCIAS A INSTITUIÇÕES PRIVADAS SEM FINS LUCRATIVOS			1.114.500,00
3. 3. 50. 41	CONTRIBUIÇÕES	255.000,00		
3. 3. 50. 43	SUBVENÇÕES SOCIAIS	859.500,00		
3. 3. 90. 00	APLICAÇÕES DIRETAS		99.271.303,00	
3. 3. 90. 00	A DEFINIR	500.000,00		
3. 3. 90. 04	CONTRATAÇÃO POR TEMPO DETERMINADO	501.000,00		
3. 3. 90. 08	OUTROS BENEFÍCIOS ASSISTENCIAIS DO SERVIDOR E DO MILITAR	1.000,00		
3. 3. 90. 14	DIÁRIAS - CIVIL	1.492.307,00		
3. 3. 90. 18	AUXÍLIO FINANCEIRO A ESTUDANTES	147.522,00		
3. 3. 90. 30	MATERIAL DE CONSUMO	30.210.414,50		
3. 3. 90. 31	PREMIAÇÕES CULTURAIS, ARTÍSTICAS, CIENTÍFICAS, DESPORTIVAS	510,00		
3. 3. 90. 32	MATERIAL, BEM OU SERVIÇO PARA DISTRIBUIÇÃO GRATUITA	4.409.000,00		
3. 3. 90. 33	PASSAGENS E DESPESAS COM LOCOMOÇÃO	1.164.947,00		
3. 3. 90. 34	OUTRAS DESPESAS DE PESSOAL DECORRENTES DE CONTRATAÇÃO DE TERCEIRO	20.000,00		
3. 3. 90. 35	SERVIÇOS DE CONSULTORIA	4.925.443,00		
3. 3. 90. 36	OUTROS SERVIÇOS DE TERCEIROS - PESSOA FÍSICA	8.669.142,50		
3. 3. 90. 37	LOCAÇÃO DE MÃO-DE-OBRA	2.913.500,00		
3. 3. 90. 39	OUTROS SERVIÇOS DE TERCEIROS - PESSOA JURÍDICA	41.356.362,00		
3. 3. 90. 47	OBRIGAÇÕES TRIBUTÁRIAS E CONTRIBUTIVAS	1.684.900,00		
3. 3. 90. 48	OUTROS AUXÍLIOS FINANCEIROS A PESSOA FÍSICA	1.279.200,00		
3. 3. 90. 49	AUXÍLIO TRANSPORTE	19.000,00		
3. 3. 90. 91	SENTENÇAS JUDICIAIS	901.680,00		
3. 3. 90. 92	DESPESAS DE EXERCÍCIOS ANTERIORES	1.664.509,00		
3. 3. 90. 93	INDENIZAÇÕES E RESTITUIÇÕES	341.430,00		
3. 3. 91. 00	APLICAÇÕES DIRETAS- INTRA-ORÇAMENTÁRIAS		27.700,00	
3. 3. 91. 39	OUTROS SERVIÇOS DE TERCEIROS - PESSOA JURÍDICA	27.700,00		
4. 0. 00. 00	DESPESAS DE CAPITAL			<u>96.930.783,00</u>
4. 4. 00. 00	INVESTIMENTOS			<u>96.700.783,00</u>
4. 4. 90. 00	APLICAÇÕES DIRETAS			96.700.783,00
4. 4. 90. 00	A DEFINIR	50.000,00		
4. 4. 90. 30	MATERIAL DE CONSUMO	2.906.230,00		
4. 4. 90. 36	OUTROS SERVIÇOS DE TERCEIROS - PESSOA FÍSICA	2.674.440,00		
4. 4. 90. 39	OUTROS SERVIÇOS DE TERCEIROS - PESSOA JURÍDICA	5.614.000,00		
4. 4. 90. 51	OBRAS E INSTALAÇÕES	56.767.754,00		
4. 4. 90. 52	EQUIPAMENTOS E MATERIAL PERMANENTE	27.185.168,00		
4. 4. 90. 61	AQUISIÇÃO DE IMÓVEIS	1.019.499,00		

PREFEITURA MUNICIPAL DE AÇAILÂNDIA

AV. SANTA LUZIA, S/N, KM 04 - CNPJ:07000268/0001-72

Orçamento Programa - Exercício de 2018

DESPESA POR ELEMENTO ECONÔMICO

Quadro 18

Página 2

Lei: , Data:

Cod.	Descrição	Elemento	Grupo/Mod	Categoria
4. 4. 90. 00	APLICAÇÕES DIRETAS		96.700.783,00	
4. 4. 90. 93	INDENIZAÇÕES E RESTITUIÇÕES	483.692,00		
4. 5. 00. 00	INVERSÕES FINANCEIRAS		<u>200.000,00</u>	
4. 5. 90. 00	APLICAÇÕES DIRETAS		200.000,00	
4. 5. 90. 61	AQUISIÇÃO DE IMÓVEIS	200.000,00		
4. 6. 00. 00	AMORTIZAÇÃO DA DÍVIDA		<u>30.000,00</u>	
4. 6. 90. 00	APLICAÇÕES DIRETAS		30.000,00	
4. 6. 90. 71	PRINCIPAL DA DÍVIDA CONTRATUAL RESGATADA	30.000,00		
9. 0. 00. 00	RESERVA DE CONTINGÊNCIA			<u>6.219.600,00</u>
9. 9. 00. 00	RESERVA DE CONTINGÊNCIA		<u>6.219.600,00</u>	
9. 9. 99. 00	Reserva de Contingência		6.219.600,00	
9. 9. 99. 99	RESERVA DE CONTINGÊNCIA	6.219.600,00		
TOTAL				374.740.437,00

PREFEITURA MUNICIPAL DE AÇAILÂNDIA

AV. SANTA LUZIA, S/N, KM 04

07000268/0001-72

Exercício: 2018

DESPESA ORÇADA POR FUNÇÃO

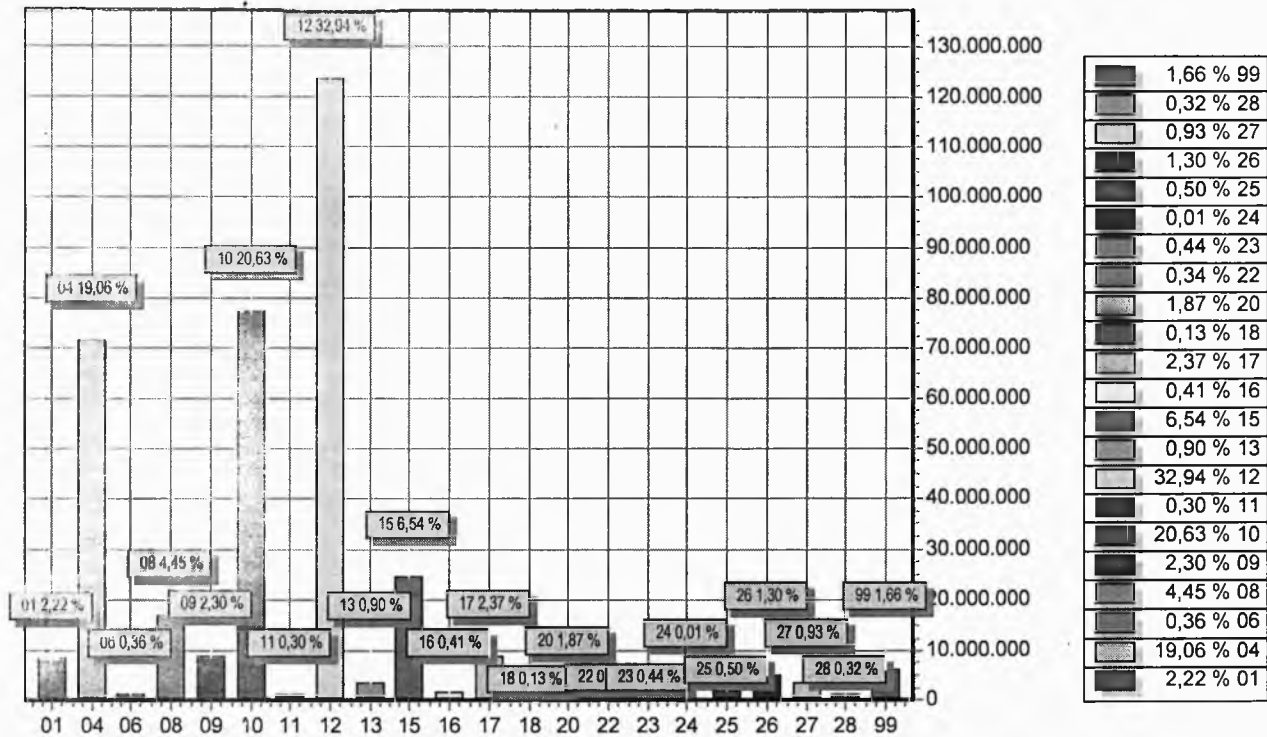

FUNÇÃO	DOTAÇÃO	
01	Legislativa	8.316.638,00
04	Administração	71.437.981,00
06	Segurança Pública	1.332.980,00
08	Assistência Social	16.686.821,00
09	Previdência Social	8.620.895,00
10	Saúde	77.312.020,00
11	Trabalho	1.138.879,00
12	Educação	123.444.661,00
13	Cultura	3.380.146,00
15	Urbanismo	24.491.882,00
16	Habitação	1.529.781,00
17	Saneamento	8.885.001,00
18	Gestão Ambiental	505.800,00
20	Agricultura	7.021.503,00
22	Indústria	1.265.000,00
23	Comércio e Serviços	1.660.544,00
24	Comunicações	49.013,00
25	Energia	1.873.850,00
26	Transporte	4.882.300,00
27	Desporto e Lazer	3.475.142,00
28	Encargos Especiais	1.210.000,00
99	Reserva de Contingência	6.219.600,00
TOTAL		374.740.437,00

PREFEITURA MUNICIPAL DE AÇAILÂNDIA

AV. SANTA LUZIA, S/N, KM 04

07000268/0001-72

Exercício: 2018

DESPESA ORÇADA POR GRUPO

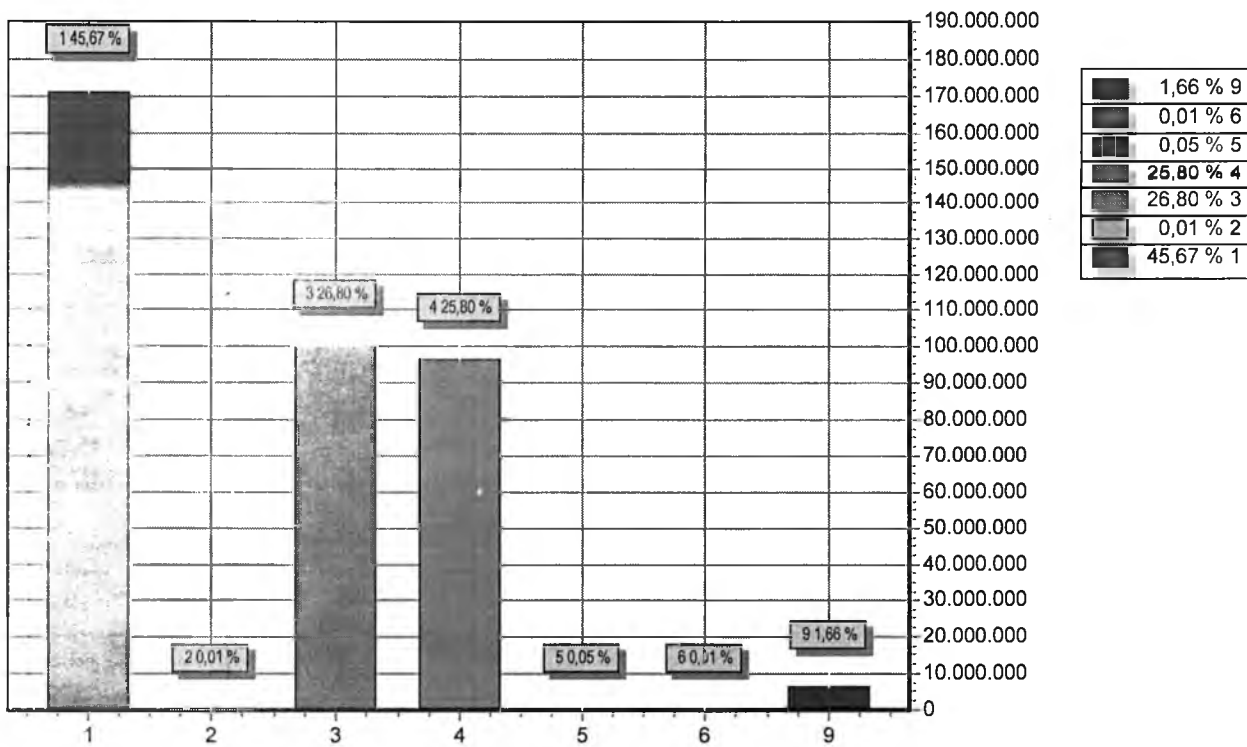

GRUPO	DOTAÇÃO
1 PESSOAL E ENCARGOS SOCIAIS	171.154.551,00
2 JUROS E ENCARGOS DA DÍVIDA	22.000,00
3 OUTRAS DESPESAS CORRENTES	100.413.503,00
4 INVESTIMENTOS	96.700.783,00
5 INVERSÕES FINANCEIRAS	200.000,00
6 AMORTIZAÇÃO DA DÍVIDA	30.000,00
9 RESERVA DE CONTINGÊNCIA	6.219.600,00
TOTAL	374.740.437,00

PREFEITURA MUNICIPAL DE AÇAILÂNDIA

AV. SANTA LUZIA, S/N, KM 04

07000268/0001-72

Exercício: 2018

RECEITA PREVISTA

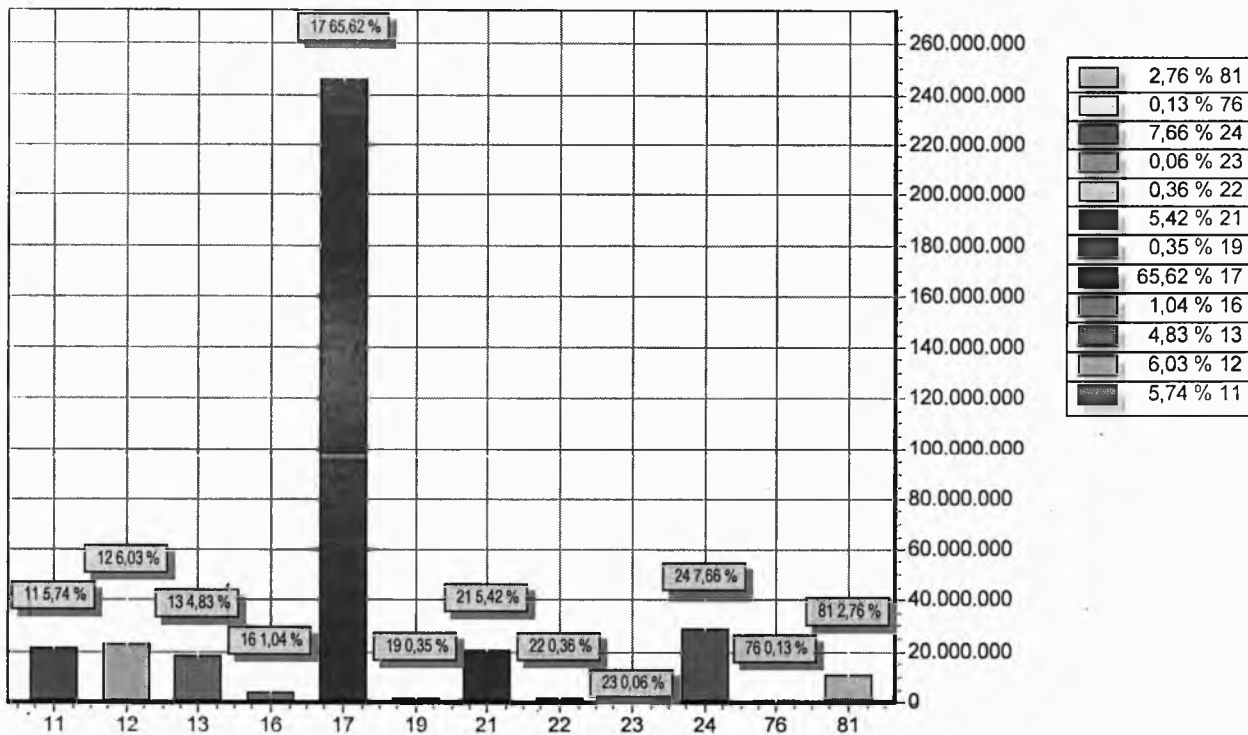

CODIGO		PREVISTO
11	IMPOSTOS, TAXAS E CONTRIBUIÇÕES DE MELHORIA	21.511.274,55
12	CONTRIBUIÇÕES	22.593.604,00
13	RECEITA PATRIMONIAL	18.101.491,00
16	RECEITA DE SERVIÇOS	3.902.588,03
17	TRANSFERENCIAS CORRENTES	245.888.793,09
19	OUTRAS RECEITAS CORRENTES	1.300.000,00
21	OPERAÇÕES DE CRÉDITO	20.300.000,00
22	ALIENAÇÃO DE BENS	1.350.000,00
23	AMORTIZAÇÃO DE EMPRÉSTIMOS	230.000,00
24	TRANSFERÊNCIAS DE CAPITAL	28.716.653,93
76	RECEITA DE SERVIÇOS - INTRA OFSS	500.000,00
81	OPERAÇÕES DE CRÉDITO - INTRA OFSS	10.346.032,40
TOTAL		374.740.437,00

PREFEITURA MUNICIPAL DE AÇAILÂNDIA

AV. SANTA LUZIA, S/N, KM 04 - CNPJ:07000268/0001-72

Quadro 25

Página 1

Orçamento Programa - Exercício de 2018

NATUREZA DA DESPESA POR PODER

Lei: , Data:

PODER: 01 PODER LEGISLATIVO

Código	Especificação	Modalidade	Grupo	Categoria Económica
3 0. 00	DESPESAS CORRENTES			<u>7.701.000,00</u>
3 1. 00	PESSOAL E ENCARGOS SOCIAIS		<u>4.272.000,00</u>	
3 1. 90	APLICAÇÕES DIRETAS	<u>4.242.000,00</u>		
3 1. 91	APLICAÇÕES DIRETAS- INTRA-ORÇAMENTÁRIAS	<u>30.000,00</u>		
3 2. 00	JUROS E ENCARGOS DA DÍVIDA		<u>22.000,00</u>	
3 2. 90	APLICAÇÕES DIRETAS	<u>22.000,00</u>		
3 3. 00	OUTRAS DESPESAS CORRENTES		<u>3.407.000,00</u>	
3 3. 50	TRANSFERÊNCIAS A INSTITUIÇÕES PRIVADAS SEM FINS LUCRATIVOS	<u>5.000,00</u>		
3 3. 90	APLICAÇÕES DIRETAS	<u>3.402.000,00</u>		
4 0. 00	DESPESAS DE CAPITAL			<u>615.638,00</u>
4 4. 00	INVESTIMENTOS		<u>585.638,00</u>	
4 4. 90	APLICAÇÕES DIRETAS	<u>585.638,00</u>		
4 6. 00	AMORTIZAÇÃO DA DÍVIDA		<u>30.000,00</u>	
4 6. 90	APLICAÇÕES DIRETAS	<u>30.000,00</u>		
			TOTAL	8.316.638,00

PREFEITURA MUNICIPAL DE AÇAILÂNDIA

AV. SANTA LUZIA, S/N, KM 04 - CNPJ:07000268/0001-72

Quadro 25

Página 2

Orçamento Programa - Exercício de 2018

NATUREZA DA DESPESA POR PODER

Lei: , Data:

PODER: 02 PODER EXECUTIVO

Código	Especificação	Modalidade	Grupo	Categoria Econômica
3 0. 00	DESPESAS CORRENTES			<u>263.889.054.00</u>
3 1. 00	PESSOAL E ENCARGOS SOCIAIS		<u>166.882.551.00</u>	
3 1. 90	APLICAÇÕES DIRETAS	<u>156.875.831.00</u>		
3 1. 91	APLICAÇÕES DIRETAS- INTRA-ORÇAMENTÁRIAS	<u>10.006.720.00</u>		
3 3. 00	OUTRAS DESPESAS CORRENTES		<u>97.006.503.00</u>	
3 3. 50	TRANSFERÊNCIAS A INSTITUIÇÕES PRIVADAS SEM FINS LUCRATIVOS	<u>1.109.500.00</u>		
3 3. 90	APLICAÇÕES DIRETAS	<u>95.869.303.00</u>		
3 3. 91	APLICAÇÕES DIRETAS- INTRA-ORÇAMENTÁRIAS	<u>27.700.00</u>		
4 0. 00	DESPESAS DE CAPITAL			<u>96.315.145.00</u>
4 4. 00	INVESTIMENTOS		<u>96.115.145.00</u>	
4 4. 90	APLICAÇÕES DIRETAS	<u>96.115.145.00</u>		
4 5. 00	INVERSÕES FINANCEIRAS		<u>200.000.00</u>	
4 5. 90	APLICAÇÕES DIRETAS	<u>200.000.00</u>		
9 0. 00	RESERVA DE CONTINGÊNCIA			<u>6.219.600.00</u>
9 9. 00	RESERVA DE CONTINGÊNCIA		<u>6.219.600.00</u>	
9 9. 99	Reserva de Contingência	<u>6.219.600.00</u>		
			TOTAL	366.423.799,00

PREFEITURA MUNICIPAL DE AÇAILÂNDIA
 AV. SANTA LUZIA, S/N, KM 04 - CNPJ:07000268/0001-72

Orçamento Programa - Exercício de 2018

Página 1

QUADRO AUXILIAR DE DETALHAMENTO DA DESPESA

Lei: , Data:

PODER	01	PODER LEGISLATIVO					
ORGÃO	01	CÂMARA MUNICIPAL DE AÇAILÂNDIA					
UNIDADE	01	CÂMARA MUNICIPAL					
Aplicação Programada	Proj/Ativ	Finalidade	Categoria	Detalhada	Total Grupo	Total Categ.	Total Func.
		F.R. - C.A.					
FUNÇÃO DE COMISSÃO PARA REPRESENTAÇÃO		01.031.0001.1001.0000					143.000,00
4	DESPESES DE CAPIT						143.000,00
4	INVESTIMENTOS						143.000,00
	EQUIPAMENTOS E MATERIAL PERMANENTE		4.4.90.52.00	143.000,00			
AMPLIAÇÃO, REFORMA E MELHORIA DO PRÉDIO DA CÂMARA MUNICIPAL		01.031.0001.1002.0000					310.638,00
4	DESPESES DE CAPIT						310.638,00
4	INVESTIMENTOS						310.638,00
	OBRAS E INSTALAÇÕES		4.4.90.51.00	310.638,00			
MANUTENÇÃO ADMINISTRATIVA DA CÂMARA MUNICIPAL		01.031.0001.2001.0000					7.863.000,00
3	DESPESES CORREN						7.701.000,00
1	PESSOAL E ENCARGOS SOCIAIS						4.272.000,00
	CONTRATAÇÃO POR TEMPO DETERMINADO		3.1.90.04.00	32.000,00			
	VENCIMENTOS E VANTAGENS FIXAS - PESSOAL CIVIL		3.1.90.11.00	3.200.000,00			
	OBRIGAÇÕES PATRONAIS		3.1.90.13.00	1.000.000,00			
	DESPESES DE EXERCÍCIOS ANTERIORES		3.1.90.92.00	10.000,00			
	OBRIGAÇÕES PATRONAIS - INTRA-ORÇAMENTÁRIO		3.1.91.13.00	30.000,00			
2	JUROS E ENCARGOS DA DÍVIDA						22.000,00
	JUROS SOBRE A DÍVIDA POR CONTRATO		3.2.90.21.00	22.000,00			
3	OUTRAS DESPESES CORRENTES						3.407.000,00
	CONTRIBUIÇÕES		3.3.50.41.00	5.000,00			
	DIÁRIAS - CIVIL		3.3.90.14.00	90.000,00			
	MATERIAL DE CONSUMO		3.3.90.30.00	1.000.000,00			
	Outras Despesas de Pessoal decorrentes de Contratos de Terce		3.3.90.34.00	20.000,00			
	SERVIÇOS DE CONSULTORIA		3.3.90.35.00	85.000,00			
	OUTROS SERVIÇOS DE TERCEIROS - PESSOA FÍSICA		3.3.90.36.00	220.000,00			
	OUTROS SERVIÇOS DE TERCEIROS - PESSOA JURÍDICA		3.3.90.39.00	1.800.000,00			
	DESPESES DE EXERCÍCIOS ANTERIORES		3.3.90.92.00	10.000,00			
	INDENIZAÇÕES E RESTITUIÇÕES		3.3.90.93.00	177.000,00			
4	DESPESES DE CAPIT						162.000,00
4	INVESTIMENTOS						132.000,00
	EQUIPAMENTOS E MATERIAL PERMANENTE		4.4.90.52.00	132.000,00			
6	AMORTIZAÇÃO DA DÍVIDA						30.000,00
	PRINCIPAL DA DÍVIDA CONTRATUAL RESGATADA		4.6.90.71.00	30.000,00			
TOTAL						8.316.638,00	

PREFEITURA MUNICIPAL DE AÇAILÂNDIA

AV. SANTA LUZIA, S/N, KM 04 - CNPJ:07000268/0001-72

Orçamento Programa - Exercício de 2018

Página 2

QUADRO AUXILIAR DE DETALHAMENTO DA DESPESA

Lei: , Data:

PODER 02 PODER EXECUTIVO
ORGÃO 01 PREFEITURA MUNICIPAL DE AÇAILÂNDIA
UNIDADE 01 GABINETE DO PREFEITO E VICE PREFEITO

Aplicacao Programada	Proj/Ativ	Finalidade	Categoria	Detalhada	TotalGrupo	Total Categ.	Total Func.
			F.R. - C.A.				
IMPLANTAÇÃO DE OUVIDORIA POPULAR DO MUNICÍPIO	04.122.0002.1003.0000						97.180,00
3	3	DESpesas Corren'				83.000,00	
	3	OUTRAS DESPESAS CORRENTES			83.000,00		
		MATERIAL DE CONSUMO	3.3.90.30.00	10.000,00			
		SERVIÇOS DE CONSULTORIA	3.3.90.35.00	50.000,00			
		OUTROS SERVIÇOS DE TERCEIROS - PESSOA FÍSICA	3.3.90.36.00	15.000,00			
		OUTROS SERVIÇOS DE TERCEIROS - PESSOA JURÍDICA	3.3.90.39.00	8.000,00			
4	4	DESpesas de Capit				14.180,00	
	4	INVESTIMENTOS			14.180,00		
		EQUIPAMENTOS E MATERIAL PERMANENTE	4.4.90.52.00	14.180,00			
AQUISIÇÃO DE VEÍCULO DE REPRESENTAÇÃO	04.122.0002.1004.0000						165.000,00
4	4	DESpesas de Capit				165.000,00	
	4	INVESTIMENTOS			165.000,00		
		EQUIPAMENTOS E MATERIAL PERMANENTE	4.4.90.52.00	165.000,00			
PUBLICAÇÃO DE ATOS OFICIAIS E INSTITUCIONAIS	04.122.0002.2003.0000						26.409,00
3	3	DESpesas Corren'				26.409,00	
	3	OUTRAS DESPESAS CORRENTES			26.409,00		
		OUTROS SERVIÇOS DE TERCEIROS - PESSOA JURÍDICA	3.3.90.39.00	26.409,00			
MANUTENÇÃO ADMINISTRATIVA DO GABINETE DO PREFEITO E VICE-PREFEITO	04.122.0002.2004.0000						1.884.039,00
3	3	DESpesas Corren'				1.798.000,00	
	1	PESSOAL E ENCARGOS SOCIAIS			1.260.000,00		
		CONTRATAÇÃO POR TEMPO DETERMINADO	3.1.90.04.00	1.000.000,00			
		VENCIMENTOS E VANTAGENS FIXAS - PESSOAL CIVIL	3.1.90.11.00	200.000,00			
		DESpesas DE EXERCÍCIOS ANTERIORES	3.1.90.92.00	60.000,00			
	3	OUTRAS DESPESAS CORRENTES			898.000,00		
		DIÁRIAS - CIVIL	3.3.90.14.00	150.000,00			
		MATERIAL DE CONSUMO	3.3.90.30.00	80.000,00			
		PASSAGENS E DESPESAS COM LOCOMOÇÃO	3.3.90.33.00	90.000,00			
		OUTROS SERVIÇOS DE TERCEIROS - PESSOA FÍSICA	3.3.90.36.00	10.000,00			
		OUTROS SERVIÇOS DE TERCEIROS - PESSOA JURÍDICA	3.3.90.39.00	200.000,00			
		DESpesas DE EXERCÍCIOS ANTERIORES	3.3.90.92.00	8.000,00			
4	4	DESpesas de Capit				86.039,00	
	4	INVESTIMENTOS			86.039,00		
		EQUIPAMENTOS E MATERIAL PERMANENTE	4.4.90.52.00	86.039,00			
RECEPÇÃO, FESTAS CÍVICAS E COMEMORATIVAS	04.122.0002.2005.0000						306.611,00
3	3	DESpesas Corren'				272.000,00	
	3	OUTRAS DESPESAS CORRENTES			272.000,00		
		MATERIAL DE CONSUMO	3.3.90.30.00	132.000,00			
		OUTROS SERVIÇOS DE TERCEIROS - PESSOA FÍSICA	3.3.90.36.00	40.000,00			
		OUTROS SERVIÇOS DE TERCEIROS - PESSOA JURÍDICA	3.3.90.39.00	100.000,00			
4	4	DESpesas de Capit				34.611,00	
	4	INVESTIMENTOS			34.611,00		
		EQUIPAMENTOS E MATERIAL PERMANENTE	4.4.90.52.00	34.611,00			
MANUTENÇÃO E FUNCIONAMENTO DO CONSELHO MUNICIPAL DA CIDADE	04.122.0002.2006.0000						122.396,00
3	3	DESpesas Corren'				101.500,00	

PREFEITURA MUNICIPAL DE AÇAILÂNDIA
 AV. SANTA LUZIA, S/N, KM 04 - CNPJ:07000268/0001-72

Orçamento Programa - Exercício de 2018

Página 3

QUADRO AUXILIAR DE DETALHAMENTO DA DESPESA

Lei: , Data:

PODER 02 PODER EXECUTIVO
 ORGÃO 01 PREFEITURA MUNICIPAL DE AÇAILÂNDIA
 UNIDADE 01 GABINETE DO PREFEITO E VICE PREFEITO

Aplicacao Programada	Proj/Ativ	Finalidade	Categoria	Detalhada	TotalGrupo	Total Categ.	Total Func.
		F.R. - C.A.					
MANUTENÇÃO E FUNCIONAMENTO DO CONSELHO MUNICIPAL DA CIDADE	04.122.0002.2006.0000						122.396,00
3	DESPESAS CORREN'					101.500,00	
3	OUTRAS DESPESAS CORRENTES				101.500,00		
	CONTRATAÇÃO POR TEMPO DETERMINADO - PESSOAL CIVIL		3.3.90.04.00	65.000,00			
	DIÁRIAS - CIVIL		3.3.90.14.00	3.000,00			
	MATERIAL DE CONSUMO		3.3.90.30.00	14.500,00			
	PASSAGENS E DESPESAS COM LOCOMOÇÃO		3.3.90.33.00	4.500,00			
	OUTROS SERVIÇOS DE TERCEIROS - PESSOA FÍSICA		3.3.90.36.00	7.500,00			
	OUTROS SERVIÇOS DE TERCEIROS - PESSOA JURÍDICA		3.3.90.39.00	7.000,00			
4	DESPESAS DE CAPIT					20.896,00	
4	INVESTIMENTOS				20.896,00		
	EQUIPAMENTOS E MATERIAL PERMANENTE		4.4.90.52.00	20.896,00			
MANUTENÇÃO ADMINISTRATIVA DA ASSESSORIA DE PLANEJAMENTO E GESTÃO	04.122.0002.2008.0000						898.281,00
3	DESPESAS CORREN'					843.281,00	
1	PESSOAL E ENCARGOS SOCIAIS				511.281,00		
	CONTRATAÇÃO POR TEMPO DETERMINADO		3.1.90.04.00	495.981,00			
	VENCIMENTOS E VANTAGENS FIXAS - PESSOAL CIVIL		3.1.90.11.00	10.000,00			
	OBRIGAÇÕES PATRONAIS		3.1.90.13.00	1.100,00			
	OBRIGAÇÕES PATRONAIS - INTRA-ORÇAMENTÁRIO		3.1.91.13.00	4.200,00			
3	OUTRAS DESPESAS CORRENTES				332.000,00		
	DIÁRIAS - CIVIL		3.3.90.14.00	6.000,00			
	MATERIAL DE CONSUMO		3.3.90.30.00	15.000,00			
	PASSAGENS E DESPESAS COM LOCOMOÇÃO		3.3.90.33.00	15.000,00			
	SERVIÇOS DE CONSULTORIA		3.3.90.35.00	220.000,00			
	OUTROS SERVIÇOS DE TERCEIROS - PESSOA FÍSICA		3.3.90.36.00	38.000,00			
	OUTROS SERVIÇOS DE TERCEIROS - PESSOA JURÍDICA		3.3.90.39.00	38.000,00			
4	DESPESAS DE CAPIT					55.000,00	
4	INVESTIMENTOS				55.000,00		
	EQUIPAMENTOS E MATERIAL PERMANENTE		4.4.90.52.00	55.000,00			
MANUTENÇÃO E FUNCIONAMENTO DA ASSESSORIA ESPECIAL DE COMUNICAÇÃO	04.122.0002.2010.0000						1.814.815,00
3	DESPESAS CORREN'					1.724.815,00	
1	PESSOAL E ENCARGOS SOCIAIS				455.000,00		
	CONTRATAÇÃO POR TEMPO DETERMINADO		3.1.90.04.00	180.000,00			
	VENCIMENTOS E VANTAGENS FIXAS - PESSOAL CIVIL		3.1.90.11.00	200.000,00			
	OBRIGAÇÕES PATRONAIS		3.1.90.13.00	15.000,00			
	OBRIGAÇÕES PATRONAIS - INTRA-ORÇAMENTÁRIO		3.1.91.13.00	60.000,00			
3	OUTRAS DESPESAS CORRENTES				1.269.815,00		
	DIÁRIAS - CIVIL		3.3.90.14.00	16.000,00			
	MATERIAL DE CONSUMO		3.3.90.30.00	30.000,00			
	PASSAGENS E DESPESAS COM LOCOMOÇÃO		3.3.90.33.00	14.000,00			
	SERVIÇOS DE CONSULTORIA		3.3.90.35.00	75.815,00			
	OUTROS SERVIÇOS DE TERCEIROS - PESSOA FÍSICA		3.3.90.36.00	34.000,00			
	OUTROS SERVIÇOS DE TERCEIROS - PESSOA JURÍDICA		3.3.90.39.00	1.100.000,00			
4	DESPESAS DE CAPIT					90.000,00	
4	INVESTIMENTOS				90.000,00		
	EQUIPAMENTOS E MATERIAL PERMANENTE		4.4.90.52.00	90.000,00			
TOTAL							5.314.731,00

PREFEITURA MUNICIPAL DE AÇAILÂNDIA

AV. SANTA LUZIA, S/N, KM 04 - CNPJ:07000268/0001-72

Orçamento Programa - Exercício de 2018

Página 5

QUADRO AUXILIAR DE DETALHAMENTO DA DESPESA

Lei: , Data:

PODER: 02 PODER EXECUTIVO
ORGÃO 01 PREFEITURA MUNICIPAL DE AÇAILÂNDIA
UNIDADE 03 SECRETARIA EXTRAORDINÁRIA DE RELAÇÕES INSTITUCIONAIS

Aplicacao Programada	Proj/Ativ	Finalidade	Categoria	Detalhada	TotalGrupo	Total Categ.	Total Func.
		F.R. - C.A.					
MANUTENÇÃO E FUNCIONAMENTO DA SECRETARIA EXTRAORDINÁRIA DE RELAÇÕES INSTITUCIONAIS	04.122.0002.2164.0000						1.614.816,00
3	DESPESAS CORREN					1.500.000,00	
1	PESSOAL E ENCARGOS SOCIAIS				500.000,00		
	CONTRATAÇÃO POR TEMPO DETERMINADO		3.1.90.04.00	280.000,00			
	VENCIMENTOS E VANTAGENS FIXAS - PESSOAL CIVIL		3.1.90.11.00	100.000,00			
	OBRIGAÇÕES PATRONAIS		3.1.90.13.00	70.000,00			
	DESPESAS DE EXERCÍCIOS ANTERIORES		3.1.90.92.00	10.000,00			
	OBRIGAÇÕES PATRONAIS - INTRA-ORÇAMENTÁRIO		3.1.91.13.00	40.000,00			
3	OUTRAS DESPESAS CORRENTES				1.000.000,00		
	DIÁRIAS - CIVIL		3.3.90.14.00	80.000,00			
	MATERIAL DE CONSUMO		3.3.90.30.00	300.000,00			
	PASSAGENS E DESPESAS COM LOCOMOÇÃO		3.3.90.33.00	100.000,00			
	OUTROS SERVIÇOS DE TERCEIROS - PESSOA FÍSICA		3.3.90.36.00	10.000,00			
	OUTROS SERVIÇOS DE TERCEIROS - PESSOA JURÍDICA		3.3.90.39.00	500.000,00			
	DESPESAS DE EXERCÍCIOS ANTERIORES		3.3.90.92.00	10.000,00			
4	DESPESAS DE CAPIT					114.816,00	
4	INVESTIMENTOS				114.816,00		
	EQUIPAMENTOS E MATERIAL PERMANENTE		4.4.90.52.00	114.816,00			
TOTAL							1.614.816,00

PREFEITURA MUNICIPAL DE AÇAILÂNDIA
 AV. SANTA LUZIA, S/N, KM 04 - CNPJ:07000268/0001-72

Orçamento Programa - Exercício de 2018

Página 6

QUADRO AUXILIAR DE DETALHAMENTO DA DESPESA

Lei: , Data:

PODER	02	PODER EXECUTIVO
ORGÃO	01	PREFEITURA MUNICIPAL DE AÇAILÂNDIA
UNIDADE	04	CONTROLADORIA GERAL DO MUNICÍPIO

Aplicacao Programada	Proj/Ativ	Finalidade	Categoria	Detalhada	TotalGrupó	Total Categ.	Total Func.
		F.R. - C.A.					
MANUTENÇÃO E FUNCIONAMENTO DA CONTROLADORIA GERAL DO MUNICÍPIO	04.122.0002.2008.0000						1.017.327,00
3	DESPESAS CORREN					957.327,00	
1	PESSOAL E ENCARGOS SOCIAIS				500.000,00		
	CONTRATAÇÃO POR TEMPO DETERMINADO		3.1.90.04.00	500.000,00			
	VENCIMENTOS E VANTAGENS FIXAS - PESSOAL CIVIL		3.1.90.11.00	50.000,00			
	OBRIGAÇÕES PATRONAIS		3.1.90.13.00	70.000,00			
	DESPESAS DE EXERCÍCIOS ANTERIORES		3.1.90.92.00	10.000,00			
	OBRIGAÇÕES PATRONAIS - INTRA-ORÇAMENTÁRIO		3.1.91.13.00	10.000,00			
3	OUTRAS DESPESAS CORRENTES				317.327,00		
	DIÁRIAS - CIVIL		3.3.90.14.00	10.000,00			
	MATERIAL DE CONSUMO		3.3.90.30.00	90.000,00			
	PASSAGENS E DESPESAS COM LOCOMOÇÃO		3.3.90.33.00	7.327,00			
	SERVIÇOS DE CONSULTORIA		3.3.90.35.00	110.000,00			
	OUTROS SERVIÇOS DE TERCEIROS - PESSOA FÍSICA		3.3.90.36.00	10.000,00			
	OUTROS SERVIÇOS DE TERCEIROS - PESSOA JURÍDICA		3.3.90.39.00	80.000,00			
	DESPESAS DE EXERCÍCIOS ANTERIORES		3.3.90.92.00	10.000,00			
4	DESPESAS DE CAPIT					60.000,00	
4	INVESTIMENTOS				60.000,00		
	EQUIPAMENTOS E MATERIAL PERMANENTE		4.4.90.52.00	60.000,00			
TOTAL							1.017.327,00

PREFEITURA MUNICIPAL DE AÇAILÂNDIA

AV. SANTA LUZIA, S/N, KM 04 - CNPJ:07000268/0001-72

Orçamento Programa - Exercício de 2018

Página 7

QUADRO AUXILIAR DE DETALHAMENTO DA DESPESA

Lei: , Data:

PODER 02 PODER EXECUTIVO
 ORGÃO 01 PREFEITURA MUNICIPAL DE AÇAILÂNDIA
 UNIDADE 05 SECRETARIA DE ADMINISTRAÇÃO

Aplicação Programada	Proj/Ativ	Finalidade	Categoria	Detalhada	TotalGrupo	Total Categ.	Total Func.
		F.R. - C.A.					
COORDENAÇÃO NA AQUISIÇÃO E/OU DESAPROPRIAÇÃO DE IMÓVEIS PARA O GOVERNO MUNICIPAL	04.122.0003.1007.0000						550.000,00
4	4	DESPESES DE CAPIT INVESTIMENTOS			550.000,00		550.000,00
		AQUISIÇÃO DE IMÓVEIS	4.4.90.61.00	500.000,00			
		INDENIZAÇÕES E RESTITUIÇÕES	4.4.90.93.00	50.000,00			
MODERNIZAÇÃO DOS RECURSOS HUMANOS	04.122.0003.1063.0000						3.819.310,00
4	4	DESPESES DE CAPIT INVESTIMENTOS			3.819.310,00		3.819.310,00
		EQUIPAMENTOS E MATERIAL PERMANENTE	4.4.90.52.00	3.819.310,00			
COORDENAÇÃO NA AQUISIÇÃO DE VEÍCULO PARA O GOVERNO MUNICIPAL	04.122.0003.1067.0000						330.000,00
4	4	DESPESES DE CAPIT INVESTIMENTOS			330.000,00		330.000,00
		VEÍCULOS DIVERSOS	4.4.90.52.48	330.000,00			
MODERNIZAÇÃO DA RECEPÇÃO, PROTOCOLO, ARQUIVO E ALMOXARIFADO	04.122.0003.1084.0000						5.005.000,00
4	4	DESPESES DE CAPIT INVESTIMENTOS			5.005.000,00		5.005.000,00
		MATERIAL DE CONSUMO	4.4.90.30.00	500.000,00			
		OUTROS SERVIÇOS DE TERCEIROS - PESSOA FÍSICA	4.4.90.36.00	300.000,00			
		OUTROS SERVIÇOS DE TERCEIROS - PESSOA JURÍDICA	4.4.90.39.00	900.000,00			
		OBRAS E INSTALAÇÕES	4.4.90.51.00	2.500.000,00			
		EQUIPAMENTOS E MATERIAL PERMANENTE	4.4.90.52.00	805.000,00			
AQUISIÇÃO DE EQUIPAMENTO E SISTEMAS DE TECNOLOGIA	04.122.0003.1085.0000						3.478.200,00
4	4	DESPESES DE CAPIT INVESTIMENTOS			3.478.200,00		3.478.200,00
		EQUIPAMENTOS E MATERIAL PERMANENTE	4.4.90.52.00	3.478.200,00			
CONSTRUÇÃO, REFORMA E AMPLIAÇÃO DO PRÉDIO DA PREFEITURA	04.122.0003.1086.0000						435.600,00
4	4	DESPESES DE CAPIT INVESTIMENTOS			435.600,00		435.600,00
		MATERIAL DE CONSUMO	4.4.90.30.00	100.000,00			
		OUTROS SERVIÇOS DE TERCEIROS - PESSOA FÍSICA	4.4.90.36.00	5.600,00			
		OUTROS SERVIÇOS DE TERCEIROS - PESSOA JURÍDICA	4.4.90.39.00	30.000,00			
		OBRAS E INSTALAÇÕES	4.4.90.51.00	300.000,00			
IMPLANTAÇÃO DO PROGRAMA CIDADE DIGITAL	04.122.0003.1087.0000						426.580,00
4	4	DESPESES DE CAPIT INVESTIMENTOS			426.580,00		426.580,00
		EQUIPAMENTOS E MATERIAL PERMANENTE	4.4.90.52.00	426.580,00			
REVISÃO E ATUALIZAÇÃO DO PLANO DIRETOR E OUTRAS LEGISLAÇÕES	04.122.0003.2079.0000						811.800,00
3	3	DESPESES CORREN					811.800,00

PREFEITURA MUNICIPAL DE AÇAILÂNDIA
 AV. SANTA LUZIA, S/N, KM 04 - CNPJ:07000268/0001-72

Orçamento Programa - Exercício de 2018

Página 8

QUADRO AUXILIAR DE DETALHAMENTO DA DESPESA

Lei: , Data:

PODER 02 PODER EXECUTIVO
 ORGÃO 01 PREFEITURA MUNICIPAL DE AÇAILÂNDIA
 UNIDADE 05 SECRETARIA DE ADMINISTRAÇÃO

Aplicacao Programada	Proj/Ativ	Finalidade	Categoria	Detalhada	TotalGrupo	Total Categ.	Total Func.
		F.R. - C.A.					
REVISÃO E ATUALIZAÇÃO DO PLANO DIRETOR E OUTRAS LEGISLAÇÕES	04.122.0003.2079.0000						811.800,00
3	3	DESPESAS CORRENTE				811.800,00	
		OUTRAS DESPESAS CORRENTES			811.800,00		
		MATERIAL DE CONSUMO	3.3.90.30.00	88.000,00			
		SERVIÇOS DE CONSULTORIA	3.3.90.35.00	650.000,00			
		OUTROS SERVIÇOS DE TERCEIROS - PESSOA FÍSICA	3.3.90.36.00	3.800,00			
		OUTROS SERVIÇOS DE TERCEIROS - PESSOA JURÍDICA	3.3.90.39.00	70.000,00			
REALIZAÇÃO DE CONCURSOS PÚBLICOS E TESTES SELETIVOS	04.122.0003.2141.0000						284.900,00
3	3	DESPESAS CORRENTE				284.900,00	
		OUTRAS DESPESAS CORRENTES			284.900,00		
		SERVIÇOS DE CONSULTORIA	3.3.90.35.00	4.900,00			
		OUTROS SERVIÇOS DE TERCEIROS - PESSOA JURÍDICA	3.3.90.39.00	280.000,00			
MANUTENÇÃO E FUNCIONAMENTO DA SECRETARIA MUNICIPAL DE ADMINISTRAÇÃO	04.122.0003.2142.0000						7.513.440,00
3	1	DESPESAS CORRENTE				7.173.440,00	
		PESSOAL E ENCARGOS SOCIAIS			3.708.440,00		
		CONTRATAÇÃO POR TEMPO DETERMINADO	3.1.90.04.00	1.150.000,00			
		VENCIMENTOS E VANTAGENS FIXAS - PESSOAL CIVIL	3.1.90.11.00	2.301.440,00			
		OBRIGAÇÕES PATRONAIS	3.1.90.13.00	28.000,00			
		SENTENÇAS JUDICIAIS	3.1.90.91.00	200.000,00			
		DESPESAS DE EXERCÍCIOS ANTERIORES	3.1.90.92.00	9.000,00			
		OBRIGAÇÕES PATRONAIS - INTRA-ORÇAMENTÁRIO	3.1.91.13.00	20.000,00			
	3	OUTRAS DESPESAS CORRENTES			3.465.000,00		
		CONTRIBUIÇÕES	3.3.50.41.00	20.000,00			
		DIÁRIAS - CIVIL	3.3.90.14.00	20.000,00			
		MATERIAL DE CONSUMO	3.3.90.30.00	550.000,00			
		PASSAGENS E DESPESAS COM LOCOMOÇÃO	3.3.90.33.00	20.000,00			
		OUTROS SERVIÇOS DE TERCEIROS - PESSOA FÍSICA	3.3.90.36.00	100.000,00			
		LOCAÇÃO DE MÃO-DE-OBRA	3.3.90.37.00	20.000,00			
		OUTROS SERVIÇOS DE TERCEIROS - PESSOA JURÍDICA	3.3.90.39.00	2.400.000,00			
		OBRIGAÇÕES TRIBUTÁRIAS E CONTRIBUTIVAS	3.3.90.47.00	100.000,00			
		SENTENÇAS JUDICIAIS	3.3.90.91.00	130.000,00			
		DESPESAS DE EXERCÍCIOS ANTERIORES	3.3.90.92.00	80.000,00			
		INDENIZAÇÕES E RESTITUIÇÕES	3.3.90.93.00	25.000,00			
	4	DESPESAS DE CAPITAL				340.000,00	
		INVESTIMENTOS			340.000,00		
		EQUIPAMENTOS E MATERIAL PERMANENTE	4.4.90.52.00	340.000,00			
MANUTENÇÃO DO PROGRAMA CIDADE DIGITAL	04.122.0003.2143.0000						93.500,00
3	3	DESPESAS CORRENTE				63.500,00	
		OUTRAS DESPESAS CORRENTES			63.500,00		
		MATERIAL DE CONSUMO	3.3.90.30.00	13.500,00			
		OUTROS SERVIÇOS DE TERCEIROS - PESSOA FÍSICA	3.3.90.36.00	20.000,00			
		OUTROS SERVIÇOS DE TERCEIROS - PESSOA JURÍDICA	3.3.90.39.00	30.000,00			
	4	DESPESAS DE CAPITAL				30.000,00	
		INVESTIMENTOS			30.000,00		
		EQUIPAMENTOS E MATERIAL PERMANENTE	4.4.90.52.00	30.000,00			
CAPACITAÇÃO E QUALIFICAÇÃO DE SERVIDORES	04.122.0003.2144.0000						596.200,00
3	3	DESPESAS CORRENTE				596.200,00	

PREFEITURA MUNICIPAL DE AÇAILÂNDIA

AV. SANTA LUZIA, S/N, KM 04 - CNPJ:07000268/0001-72

Orçamento Programa - Exercício de 2018

Página 9

QUADRO AUXILIAR DE DETALHAMENTO DA DESPESA

Lei: , Data:

PODER	02	PODER EXECUTIVO
ORGÃO	01	PREFEITURA MUNICIPAL DE AÇAILÂNDIA
UNIDADE	05	SECRETARIA DE ADMINISTRAÇÃO

Aplicacao Programada	Proj/Ativ	Finalidade	Categoria	Detalhada	TotalGrupo	Total Categ.	Total Func.
		F.R. - C.A.					
CAPACITAÇÃO E QUALIFICAÇÃO DE SERVIDORES	04.122.0003.2144.0000						596.200,00
3	DESPESAS CORREN'					596.200,00	
3	OUTRAS DESPESAS CORRENTES				596.200,00		
	MATERIAL DE CONSUMO		3.3.90.30.00	26.200,00			
	SERVIÇOS DE CONSULTORIA		3.3.90.35.00	150.000,00			
	OUTROS SERVIÇOS DE TERCEIROS - PESSOA FÍSICA		3.3.90.36.00	150.000,00			
	OUTROS SERVIÇOS DE TERCEIROS - PESSOA JURÍDICA		3.3.90.39.00	270.000,00			
CAPACITAÇÃO, CONSULTORIA E EXECUÇÃO DE ATIVIDADE TÉCNICA	04.122.0003.2179.0000						1.086.800,00
3	DESPESAS CORREN'					1.086.800,00	
3	OUTRAS DESPESAS CORRENTES				1.086.800,00		
	SERVIÇOS DE CONSULTORIA		3.3.90.35.00	1.000.000,00			
	OUTROS SERVIÇOS DE TERCEIROS - PESSOA JURÍDICA		3.3.90.39.00	86.800,00			
CRIAÇÃO DA ESCOLA DE GOVERNO MUNICIPAL	04.122.0003.2200.0000						165.000,00
3	DESPESAS CORREN'					100.000,00	
3	OUTRAS DESPESAS CORRENTES				100.000,00		
	MATERIAL DE CONSUMO		3.3.90.30.00	20.000,00			
	OUTROS SERVIÇOS DE TERCEIROS - PESSOA FÍSICA		3.3.90.36.00	10.000,00			
	OUTROS SERVIÇOS DE TERCEIROS - PESSOA JURÍDICA		3.3.90.39.00	70.000,00			
4	DESPESAS DE CAPIT					65.000,00	
4	INVESTIMENTOS				65.000,00		
	EQUIPAMENTOS E MATERIAL PERMANENTE		4.4.90.52.00	65.000,00			
MANUTENÇÃO DA GUARDA MUNICIPAL	06.181.0003.2145.0000						976.580,00
3	DESPESAS CORREN'					826.580,00	
1	PESSOAL E ENCARGOS SOCIAIS				785.000,00		
	CONTRATAÇÃO POR TEMPO DETERMINADO		3.1.90.04.00	580.000,00			
	VENCIMENTOS E VANTAGENS FIXAS - PESSOAL CIVIL		3.1.90.11.00	100.000,00			
	OBRIGAÇÕES PATRONAIS		3.1.90.13.00	80.000,00			
	OBRIGAÇÕES PATRONAIS - INTRA-ORÇAMENTÁRIO		3.1.91.13.00	25.000,00			
3	OUTRAS DESPESAS CORRENTES				41.580,00		
	DIÁRIAS - CIVIL		3.3.90.14.00	18.000,00			
	MATERIAL DE CONSUMO		3.3.90.30.00	19.000,00			
	OUTROS SERVIÇOS DE TERCEIROS - PESSOA FÍSICA		3.3.90.36.00	1.000,00			
	OUTROS SERVIÇOS DE TERCEIROS - PESSOA JURÍDICA		3.3.90.39.00	3.580,00			
4	DESPESAS DE CAPIT					150.000,00	
4	INVESTIMENTOS				150.000,00		
	EQUIPAMENTOS E MATERIAL PERMANENTE		4.4.90.52.00	150.000,00			
MANUTENÇÃO DA SEGURANÇA PÚBLICA	06.182.0003.2146.0000						356.400,00
3	DESPESAS CORREN'					320.000,00	
3	OUTRAS DESPESAS CORRENTES				320.000,00		
	DIÁRIAS - CIVIL		3.3.90.14.00	48.000,00			
	MATERIAL DE CONSUMO		3.3.90.30.00	85.000,00			
	PASSAGENS E DESPESAS COM LOCOMOÇÃO		3.3.90.33.00	45.000,00			
	OUTROS SERVIÇOS DE TERCEIROS - PESSOA FÍSICA		3.3.90.36.00	90.000,00			
	OUTROS SERVIÇOS DE TERCEIROS - PESSOA JURÍDICA		3.3.90.39.00	52.000,00			
4	DESPESAS DE CAPIT					36.400,00	
4	INVESTIMENTOS				36.400,00		
	EQUIPAMENTOS E MATERIAL PERMANENTE		4.4.90.52.00	36.400,00			

PREFEITURA MUNICIPAL DE AÇAILÂNDIA
AV. SANTA LUZIA, S/N, KM 04 - CNPJ:07000268/0001-72

Orçamento Programa - Exercício de 2018

Página 10

QUADRO AUXILIAR DE DETALHAMENTO DA DESPESA

Lei: , Data:

PODER	02	PODER EXECUTIVO
ORGÃO	01	PREFEITURA MUNICIPAL DE AÇAILÂNDIA
UNIDADE	05	SECRETARIA DE ADMINISTRAÇÃO

Aplicacao Programada	Proj/Ativ	Finalidade	Categoria	Detalhada	TotalGrupo	Total Categ.	Total Func.
----------------------	-----------	------------	-----------	-----------	------------	--------------	-------------

F.R. - C.A.

TOTAL

25.929.310,00

PREFEITURA MUNICIPAL DE AÇAILÂNDIA

AV. SANTA LUZIA, S/N, KM 04 - CNPJ:07000268/0001-72

Orçamento Programa - Exercício de 2018

Página 11

QUADRO AUXILIAR DE DETALHAMENTO DA DESPESA

Lei: , Data:

PODER 02 PODER EXECUTIVO
 ORGÃO 01 PREFEITURA MUNICIPAL DE AÇAILÂNDIA
 UNIDADE 06 SECRETARIA DE ECONOMIA E FINANÇAS

Aplicacao Programa	Proj/Ativ	Finalidade	Categoria	Detalhada	TotalGrupo	Total Categ.	Total Func.
F.R. - C.A.							
ATIVIDADES DE PLANEJAMENTO E CONTROLE ORÇAMENTÁRIO	04.121.0004.2014.0000						174.084,00
3	3	DESPESAS CORREN				160.000,00	
	3	OUTRAS DESPESAS CORRENTES			160.000,00		
		MATERIAL DE CONSUMO	3.3.90.30.00	15.000,00			
		SERVIÇOS DE CONSULTORIA	3.3.90.35.00	110.000,00			
		OUTROS SERVIÇOS DE TERCEIROS - PESSOA FÍSICA	3.3.90.36.00	12.000,00			
		OUTROS SERVIÇOS DE TERCEIROS - PESSOA JURÍDICA	3.3.90.39.00	23.000,00			
4	4	DESPESAS DE CAPIT				14.084,00	
	4	INVESTIMENTOS			14.084,00		
		EQUIPAMENTOS E MATERIAL PERMANENTE	4.4.90.52.00	14.084,00			
CONSTRUÇÃO, REFORMA E ADEQUAÇÃO DE AMBIENTES FÍSICOS	04.122.0004.1005.0000						814.000,00
4	4	DESPESAS DE CAPIT				814.000,00	
	4	INVESTIMENTOS			814.000,00		
		MATERIAL DE CONSUMO	4.4.90.30.00	30.000,00			
		OUTROS SERVIÇOS DE TERCEIROS - PESSOA FÍSICA	4.4.90.36.00	20.000,00			
		OUTROS SERVIÇOS DE TERCEIROS - PESSOA JURÍDICA	4.4.90.39.00	64.000,00			
		OBRAS E INSTALAÇÕES	4.4.90.51.00	700.000,00			
IMPLANTAÇÃO DE POSTOS DE ATENDIMENTO AO CONTRIBUINTE	04.122.0004.1006.0000						577.720,00
4	4	DESPESAS DE CAPIT				577.720,00	
	4	INVESTIMENTOS			577.720,00		
		OBRAS E INSTALAÇÕES	4.4.90.51.00	577.720,00			
MANUTENÇÃO E FUNCIONAMENTO DA SECRETARIA	04.122.0004.2011.0000						6.606.659,00
3	3	DESPESAS CORREN				6.356.659,00	
	1	PESSOAL E ENCARGOS SOCIAIS			3.400.000,00		
		CONTRATAÇÃO POR TEMPO DETERMINADO	3.1.90.04.00	700.000,00			
		VENCIMENTOS E VANTAGENS FIXAS - PESSOAL CIVIL	3.1.90.11.00	2.200.000,00			
		OBRIGAÇÕES PATRONAIS	3.1.90.13.00	50.000,00			
		DESPESAS DE EXERCÍCIOS ANTERIORES	3.1.90.92.00	10.000,00			
		OBRIGAÇÕES PATRONAIS - INTRA-ORÇAMENTÁRIO	3.1.91.13.00	440.000,00			
	3	OUTRAS DESPESAS CORRENTES			2.956.659,00		
		CONTRIBUIÇÕES	3.3.50.41.00	30.000,00			
		DIÁRIAS - CIVIL	3.3.90.14.00	20.000,00			
		MATERIAL DE CONSUMO	3.3.90.30.00	300.000,00			
		PASSAGENS E DESPESAS COM LOCOMOÇÃO	3.3.90.33.00	38.000,00			
		SERVIÇOS DE CONSULTORIA	3.3.90.35.00	24.200,00			
		OUTROS SERVIÇOS DE TERCEIROS - PESSOA FÍSICA	3.3.90.36.00	429.459,00			
		LOCAÇÃO DE MÃO-DE-OBRA	3.3.90.37.00	200.000,00			
		OUTROS SERVIÇOS DE TERCEIROS - PESSOA JURÍDICA	3.3.90.39.00	1.400.000,00			
		OBRIGAÇÕES TRIBUTÁRIAS E CONTRIBUTIVAS	3.3.90.47.00	100.000,00			
		SENTENÇAS JUDICIAIS	3.3.90.91.00	200.000,00			
		DESPESAS DE EXERCÍCIOS ANTERIORES	3.3.90.92.00	190.000,00			
		INDENIZAÇÕES E RESTITUIÇÕES	3.3.90.93.00	25.000,00			
4	4	DESPESAS DE CAPIT				450.000,00	
	4	INVESTIMENTOS			450.000,00		
		EQUIPAMENTOS E MATERIAL PERMANENTE	4.4.90.52.00	100.000,00			
		AQUISIÇÃO DE IMÓVEIS	4.4.90.61.00	200.000,00			
		INDENIZAÇÕES E RESTITUIÇÕES	4.4.90.93.00	150.000,00			
MANUTENÇÃO DA CONTABILIDADE GERAL	04.122.0004.2013.0000						436.837,00
3	3	DESPESAS CORREN				390.000,00	

PREFEITURA MUNICIPAL DE AÇAILÂNDIA

AV. SANTA LUZIA, S/N, KM 04 - CNPJ:07000268/0001-72

Orçamento Programa - Exercício de 2018

Página 12

QUADRO AUXILIAR DE DETALHAMENTO DA DESPESA

Lei: , Data:

PODER	02	PODER EXECUTIVO
ORGÃO	01	PREFEITURA MUNICIPAL DE AÇAILÂNDIA
UNIDADE	06	SECRETARIA DE ECONOMIA E FINANÇAS

Aplicação Programada	Proj/Ativ	Finalidade	Categoria	Detalhada	TotalGrupo	Total Categ.	Total Func.
		F.R. - C.A.					
MANUTENÇÃO DA CONTINUIDADE GERAL	04.122.0004.2013.0000						436.837,00
3	DESPESAS CORREN					390.000,00	
1	PESSOAL E ENCARGOS SOCIAIS				232.000,00		
	VENCIMENTOS E VANTAGENS FIXAS - PESSOAL CIVIL		3.1.90.11.00	165.000,00			
	OBRIGAÇÕES PATRONAIS		3.1.90.13.00	18.000,00			
	OBRIGAÇÕES PATRONAIS - INTRA-ORÇAMENTÁRIO		3.1.91.13.00	49.000,00			
3	OUTRAS DESPESAS CORRENTES				158.000,00		
	MATERIAL DE CONSUMO		3.3.90.30.00	20.000,00			
	SERVIÇOS DE CONSULTORIA		3.3.90.35.00	130.000,00			
	OUTROS SERVIÇOS DE TERCEIROS - PESSOA FÍSICA		3.3.90.36.00	4.000,00			
	OUTROS SERVIÇOS DE TERCEIROS - PESSOA JURÍDICA		3.3.90.39.00	4.000,00			
4	DESPESAS DE CAPÍT					46.837,00	
4	INVESTIMENTOS				46.837,00		
	EQUIPAMENTOS E MATERIAL PERMANENTE		4.4.90.52.00	46.837,00			
IMPLEMENTAÇÃO DE PARCERIA PÚBLICO-PRIVADA PARA O DESENVOLVIMENTO SOCIAL E ECONÓMICO DO MUNICÍPIO	04.122.0004.2174.0000						550.000,00
3	DESPESAS CORREN					500.000,00	
3	OUTRAS DESPESAS CORRENTES				500.000,00		
	APLICAÇÕES DIRETAS		3.3.90.00.00	500.000,00			
4	DESPESAS DE CAPÍT					50.000,00	
4	INVESTIMENTOS				50.000,00		
	APLICAÇÕES DIRETAS		4.4.90.00.00	50.000,00			
CONTRIBUIÇÃO PARA FORMAÇÃO DO PASEP	28.846.0004.0001.0000						1.100.000,00
3	DESPESAS CORREN					1.100.000,00	
3	OUTRAS DESPESAS CORRENTES				1.100.000,00		
	OBRIGAÇÕES TRIBUTÁRIAS E CONTRIBUTIVAS		3.3.90.47.00	1.100.000,00			
TOTAL							10.459.300,00

PREFEITURA MUNICIPAL DE AÇAILÂNDIA
 AV. SANTA LUZIA, S/N, KM 04 - CNPJ:07000268/0001-72

Orçamento Programa - Exercício de 2018

Página 13

QUADRO AUXILIAR DE DETALHAMENTO DA DESPESA

Lei: , Data:

PODER 02 PODER EXECUTIVO
 ORGÃO 01 PREFEITURA MUNICIPAL DE AÇAILÂNDIA
 UNIDADE 08 SECRETARIA MUN DE AGRICULTURA E DESENV. RURAL

Aplicação Programada	Proj/Ativ	Finalidade	Categoria	Detalhada	TotalGrupo	Total Categ.	Total Func.
		F.R. - C.A.					
MANUTENÇÃO E FUNCIONAMENTO DA SECRETARIA		04.122.0005.2015.0000					2.081.660,00
3	DESPESAS CORREN					2.051.660,00	
1	PESSOAL E ENCARGOS SOCIAIS				1.435.000,00		
	CONTRATAÇÃO POR TEMPO DETERMINADO		3.1.90.04.00	750.000,00			
	VENCIMENTOS E VANTAGENS FIXAS - PESSOAL CIVIL		3.1.90.11.00	525.000,00			
	OBRIGAÇÕES PATRONAIS		3.1.90.13.00	90.000,00			
	DESPESAS DE EXERCÍCIOS ANTERIORES		3.1.90.92.00	20.000,00			
	OBRIGAÇÕES PATRONAIS - INTRA-ORÇAMENTÁRIO		3.1.91.13.00	50.000,00			
3	OUTRAS DESPESAS CORRENTES				616.660,00		
	SUBVENÇÕES SOCIAIS		3.3.50.43.00	25.000,00			
	DIÁRIAS - CIVIL		3.3.90.14.00	21.660,00			
	MATERIAL DE CONSUMO		3.3.90.30.00	90.000,00			
	PASSAGENS E DESPESAS COM LOCOMOÇÃO		3.3.90.33.00	10.000,00			
	SERVIÇOS DE CONSULTORIA		3.3.90.35.00	10.000,00			
	OUTROS SERVIÇOS DE TERCEIROS - PESSOA FÍSICA		3.3.90.36.00	50.000,00			
	OUTROS SERVIÇOS DE TERCEIROS - PESSOA JURÍDICA		3.3.90.39.00	400.000,00			
	DESPESAS DE EXERCÍCIOS ANTERIORES		3.3.90.92.00	10.000,00			
4	DESPESAS DE CAPIT					30.000,00	
4	INVESTIMENTOS				30.000,00		
	EQUIPAMENTOS E MATERIAL PERMANENTE		4.4.90.52.00	30.000,00			
CAPACITAÇÃO E FORMAÇÃO DE PRODUTORES RURAIS		20.128.0006.2020.0000					52.718,00
3	DESPESAS CORREN					25.000,00	
3	OUTRAS DESPESAS CORRENTES				25.000,00		
	MATERIAL DE CONSUMO		3.3.90.30.00	7.000,00			
	SERVIÇOS DE CONSULTORIA		3.3.90.35.00	8.000,00			
	OUTROS SERVIÇOS DE TERCEIROS - PESSOA FÍSICA		3.3.90.36.00	5.000,00			
	OUTROS SERVIÇOS DE TERCEIROS - PESSOA JURÍDICA		3.3.90.39.00	5.000,00			
4	DESPESAS DE CAPIT					27.718,00	
4	INVESTIMENTOS				27.718,00		
	EQUIPAMENTOS E MATERIAL PERMANENTE		4.4.90.52.00	27.718,00			
CONSTRUÇÃO E AMPLIAÇÃO E MELHORIA DO BANCO DE ALIMENTOS		20.605.0006.1009.0000					662.262,00
4	DESPESAS DE CAPIT					662.262,00	
4	INVESTIMENTOS				662.262,00		
	OBRAS E INSTALAÇÕES		4.4.90.51.00	62.262,00			
	OBRAS E INSTALAÇÕES		4.4.90.51.00	600.000,00			
IMPLANTAÇÃO DO BANCO DE DADOS DA AGROPECUÁRIA DO MUNICÍPIO		20.605.0006.1010.0000					846.010,00
3	DESPESAS CORREN					23.010,00	
3	OUTRAS DESPESAS CORRENTES				23.010,00		
	MATERIAL DE CONSUMO		3.3.90.30.00	9.000,00			
	OUTROS SERVIÇOS DE TERCEIROS - PESSOA FÍSICA		3.3.90.36.00	7.000,00			
	OUTROS SERVIÇOS DE TERCEIROS - PESSOA JURÍDICA		3.3.90.39.00	7.010,00			
4	DESPESAS DE CAPIT					823.000,00	
4	INVESTIMENTOS				823.000,00		
	EQUIPAMENTOS E MATERIAL PERMANENTE		4.4.90.52.00	823.000,00			
IMPLANTAÇÃO DE HORTAS COMUNITÁRIAS		20.605.0006.1011.0000					59.690,00
3	DESPESAS CORREN					41.690,00	
3	OUTRAS DESPESAS CORRENTES				41.690,00		
	MATERIAL DE CONSUMO		3.3.90.30.00	9.000,00			
	OUTROS SERVIÇOS DE TERCEIROS - PESSOA FÍSICA		3.3.90.36.00	10.000,00			
	OUTROS SERVIÇOS DE TERCEIROS - PESSOA JURÍDICA		3.3.90.39.00	22.690,00			

PREFEITURA MUNICIPAL DE AÇAILÂNDIA

AV. SANTA LUZIA, S/N, KM 04 - CNPJ:07000268/0001-72

Orçamento Programa - Exercício de 2018

Página 14

QUADRO AUXILIAR DE DETALHAMENTO DA DESPESA

Lei: , Data:

PODER	02	PODER EXECUTIVO
ORGÃO	01	PREFEITURA MUNICIPAL DE AÇAILÂNDIA
UNIDADE	08	SECRETARIA MUN DE AGRICULTURA E DESENV. RURAL

Aplicacao Programada	Proj/Ativ	Finalidade	Categoria	Detalhada	TotalGrupo	Total Categ.	Total Func.
		F.R. - C.A.					
IMPLANTAÇÃO DE HORTAS COMUNITÁRIAS	20.605.0006.1011.0000						59.690,00
4	DESPEAS DE CAPIT					18.000,00	
4	INVESTIMENTOS				18.000,00		
	EQUIPAMENTOS E MATERIAL PERMANENTE		4.4.90.52.00	18.000,00			
IMPLANTAÇÃO DE PROJETO DE FRUTICULTURA	20.605.0006.1013.0000						590.273,00
3	DESPEAS CORREN'					45.500,00	
3	OUTRAS DESPEAS CORRENTES				45.500,00		
	MATERIAL DE CONSUMO		3.3.90.30.00	5.500,00			
	SERVIÇOS DE CONSULTORIA		3.3.90.35.00	20.000,00			
	OUTROS SERVIÇOS DE TERCEIROS - PESSOA FÍSICA		3.3.90.36.00	10.000,00			
	OUTROS SERVIÇOS DE TERCEIROS - PESSOA JURÍDICA		3.3.90.39.00	10.000,00			
4	DESPEAS DE CAPIT					544.773,00	
4	INVESTIMENTOS				544.773,00		
	EQUIPAMENTOS E MATERIAL PERMANENTE		4.4.90.52.00	44.773,00			
	EQUIPAMENTOS E MATERIAL PERMANENTE		4.4.90.52.00	500.000,00			
IMPLANTAÇÃO DA FEIRA DE AGRICULTURA FAMILIAR	20.605.0006.1014.0000						46.765,00
3	DESPEAS CORREN'					30.000,00	
3	OUTRAS DESPEAS CORRENTES				30.000,00		
	MATERIAL DE CONSUMO		3.3.90.30.00	10.000,00			
	OUTROS SERVIÇOS DE TERCEIROS - PESSOA FÍSICA		3.3.90.36.00	10.000,00			
	OUTROS SERVIÇOS DE TERCEIROS - PESSOA JURÍDICA		3.3.90.39.00	10.000,00			
4	DESPEAS DE CAPIT					16.765,00	
4	INVESTIMENTOS				16.765,00		
	EQUIPAMENTOS E MATERIAL PERMANENTE		4.4.90.52.00	16.765,00			
EXPANSÃO E MELHORIA DE REDE DE FEIRAS, MERCADOS E MATADOUROS	20.605.0006.1015.0000						2.657.134,00
4	DESPEAS DE CAPIT					2.657.134,00	
4	INVESTIMENTOS				2.657.134,00		
	OBRAS E INSTALAÇÕES		4.4.90.51.00	61.134,00			
	OBRAS E INSTALAÇÕES		4.4.90.51.00	550.000,00			
	EQUIPAMENTOS E MATERIAL PERMANENTE		4.4.90.52.00	546.000,00			
	EQUIPAMENTOS E MATERIAL PERMANENTE		4.4.90.52.00	1.500.000,00			
IMPLANTAÇÃO DA CASA DO AGRICULTOR	20.605.0006.1137.0000						38.500,00
4	DESPEAS DE CAPIT					38.500,00	
4	INVESTIMENTOS				38.500,00		
	EQUIPAMENTOS E MATERIAL PERMANENTE		4.4.90.52.00	38.500,00			
INCENTIVO À PRODUÇÃO DE ALIMENTOS - AGRICULTURA FAMILIAR	20.605.0006.2018.0000						187.932,00
3	DESPEAS CORREN'					25.000,00	
3	OUTRAS DESPEAS CORRENTES				25.000,00		
	Material, Bem ou Serviço para Distribuição Gratuita		3.3.90.32.00	25.000,00			
4	DESPEAS DE CAPIT					162.932,00	
4	INVESTIMENTOS				162.932,00		
	EQUIPAMENTOS E MATERIAL PERMANENTE		4.4.90.52.00	162.932,00			
MANUTENÇÃO E FUNCIONAMENTO DO BANCO DE ALIMENTOS	20.605.0006.2019.0000						47.917,00
3	DESPEAS CORREN'					40.000,00	

PREFEITURA MUNICIPAL DE AÇAILÂNDIA

AV. SANTA LUZIA, S/N, KM 04 - CNPJ:07000268/0001-72

Orçamento Programa - Exercício de 2018

Página 15

QUADRO AUXILIAR DE DETALHAMENTO DA DESPESA

Lei: , Data:

PODER 02 PODER EXECUTIVO
ORGÃO 01 PREFEITURA MUNICIPAL DE AÇAILÂNDIA
UNIDADE 08 SECRETARIA MUN DE AGRICULTURA E DESENV. RURAL

Aplicacao Programada	Proj/Ativ	Finalidade	Categoria	Detalhada	TotalGrupo	Total Categ.	Total Func.
			F.R. - C.A.				
MANUTENÇÃO E FUNCIONAMENTO DO BANCO DE ALIMENTOS	20.605.0006.2019.0000						47.917,00
3	DESPESAS CORREN'					40.000,00	
3	OUTRAS DESPESAS CORRENTES				40.000,00		
	MATERIAL DE CONSUMO		3.3.90.30.00	14.000,00			
	OUTROS SERVIÇOS DE TERCEIROS - PESSOA FÍSICA		3.3.90.36.00	12.000,00			
	OUTROS SERVIÇOS DE TERCEIROS - PESSOA JURÍDICA		3.3.90.39.00	14.000,00			
4	DESPESAS DE CAPIT					7.917,00	
4	INVESTIMENTOS				7.917,00		
	EQUIPAMENTOS E MATERIAL PERMANENTE		4.4.90.52.00	7.917,00			
MANUTENÇÃO E FUNCIONAMENTO DE ABATEDOURO DE FRANGO	20.605.0006.2021.0000						264.651,00
3	DESPESAS CORREN'					14.000,00	
3	OUTRAS DESPESAS CORRENTES				14.000,00		
	MATERIAL DE CONSUMO		3.3.90.30.00	7.000,00			
	OUTROS SERVIÇOS DE TERCEIROS - PESSOA JURÍDICA		3.3.90.39.00	7.000,00			
4	DESPESAS DE CAPIT					250.651,00	
4	INVESTIMENTOS				250.651,00		
	EQUIPAMENTOS E MATERIAL PERMANENTE		4.4.90.52.00	250.651,00			
MANUTENÇÃO E CONSERVAÇÃO DE FEIRAS, MERCADOS E MATADOUROS	20.605.0006.2022.0000						851.841,00
3	DESPESAS CORREN'					551.841,00	
3	OUTRAS DESPESAS CORRENTES				551.841,00		
	MATERIAL DE CONSUMO		3.3.90.30.00	271.841,00			
	OUTROS SERVIÇOS DE TERCEIROS - PESSOA FÍSICA		3.3.90.36.00	20.000,00			
	OUTROS SERVIÇOS DE TERCEIROS - PESSOA JURÍDICA		3.3.90.39.00	260.000,00			
4	DESPESAS DE CAPIT					300.000,00	
4	INVESTIMENTOS				300.000,00		
	EQUIPAMENTOS E MATERIAL PERMANENTE		4.4.90.52.00	300.000,00			
ASSISTÊNCIA TÉCNICA E EXTENSÃO RURAL A PEQUENOS E MÉDIOS PRODUTORES	20.605.0006.2023.0000						42.791,00
3	DESPESAS CORREN'					42.791,00	
3	OUTRAS DESPESAS CORRENTES				42.791,00		
	MATERIAL DE CONSUMO		3.3.90.30.00	8.000,00			
	SERVIÇOS DE CONSULTORIA		3.3.90.35.00	24.791,00			
	OUTROS SERVIÇOS DE TERCEIROS - PESSOA JURÍDICA		3.3.90.39.00	10.000,00			
INCENTIVAR EXPERIÊNCIAS E PESQUISA PARA O DESENVOLVIMENTO RURAL	20.605.0006.2024.0000						33.246,00
3	DESPESAS CORREN'					33.246,00	
3	OUTRAS DESPESAS CORRENTES				33.246,00		
	MATERIAL DE CONSUMO		3.3.90.30.00	5.000,00			
	SERVIÇOS DE CONSULTORIA		3.3.90.35.00	12.000,00			
	OUTROS SERVIÇOS DE TERCEIROS - PESSOA FÍSICA		3.3.90.36.00	8.000,00			
	OUTROS SERVIÇOS DE TERCEIROS - PESSOA JURÍDICA		3.3.90.39.00	8.246,00			
MANUTENÇÃO E FUNCIONAMENTO DOS SERVIÇOS DE INSPEÇÃO MUNICIPAL	20.605.0006.2026.0000						28.605,00
3	DESPESAS CORREN'					17.605,00	
3	OUTRAS DESPESAS CORRENTES				17.605,00		
	MATERIAL DE CONSUMO		3.3.90.30.00	5.000,00			
	OUTROS SERVIÇOS DE TERCEIROS - PESSOA FÍSICA		3.3.90.36.00	6.300,00			
	OUTROS SERVIÇOS DE TERCEIROS - PESSOA JURÍDICA		3.3.90.39.00	6.305,00			
4	DESPESAS DE CAPIT					11.000,00	

PREFEITURA MUNICIPAL DE AÇAILÂNDIA
 AV. SANTA LUZIA, S/N, KM 04 - CNPJ:07000268/0001-72

Orçamento Programa - Exercício de 2018

Página 16

QUADRO AUXILIAR DE DETALHAMENTO DA DESPESA

Lei: , Data:

PODER 02 PODER EXECUTIVO
 ORGÃO 01 PREFEITURA MUNICIPAL DE AÇAILÂNDIA
 UNIDADE 08 SECRETARIA MUN DE AGRICULTURA E DESENV. RURAL

Aplicacao Programada	Proj/Ativ	Finalidade	Categoria	Detalhada	TotalGrupo	Total Categ.	Total Func.
F.R. - C.A.							
MANUTENÇÃO E FUNCIONAMENTO DOS SERVIÇOS DE INSPEÇÃO MUNICIPAL	20.605.0006.2026.0000						28.605,00
4 DESPESAS DE CAPIT						11.000,00	
4 INVESTIMENTOS					11.000,00		
EQUIPAMENTOS E MATERIAL PERMANENTE			4.4.90.52.00	11.000,00			
DESENVOLVIMENTO DO REBANHO PARA PRODUÇÃO DE LEITE	20.605.0006.2192.0000						33.668,00
3 DESPESAS CORREN'						33.668,00	
3 OUTRAS DESPESAS CORRENTES					33.668,00		
MATERIAL DE CONSUMO			3.3.90.30.00	3.668,00			
SERVIÇOS DE CONSULTORIA			3.3.90.35.00	10.000,00			
OUTROS SERVIÇOS DE TERCEIROS - PESSOA FÍSICA			3.3.90.36.00	5.000,00			
OUTROS SERVIÇOS DE TERCEIROS - PESSOA JURÍDICA			3.3.90.39.00	15.000,00			
MANUTENÇÃO DA CASA DO AGRICULTOR	20.605.0006.2206.0000						16.500,00
3 DESPESAS CORREN'						16.500,00	
3 OUTRAS DESPESAS CORRENTES					16.500,00		
MATERIAL DE CONSUMO			3.3.90.30.00	6.500,00			
OUTROS SERVIÇOS DE TERCEIROS - PESSOA FÍSICA			3.3.90.36.00	5.000,00			
OUTROS SERVIÇOS DE TERCEIROS - PESSOA JURÍDICA			3.3.90.39.00	5.000,00			
INCENTIVO À CRIAÇÃO DE ANIMAIS DE PEQUENO PORTE	20.605.0006.2207.0000						11.000,00
3 DESPESAS CORREN'						11.000,00	
3 OUTRAS DESPESAS CORRENTES					11.000,00		
SERVIÇOS DE CONSULTORIA			3.3.90.35.00	11.000,00			
AQUISIÇÃO DE PATRULHA MECANIZADA	20.606.0006.1012.0000						550.000,00
4 DESPESAS DE CAPIT						550.000,00	
4 INVESTIMENTOS					550.000,00		
EQUIPAMENTOS E MATERIAL PERMANENTE			4.4.90.52.00	50.000,00			
EQUIPAMENTOS E MATERIAL PERMANENTE			4.4.90.52.00	500.000,00			
TOTAL							9.103.163,00

PREFEITURA MUNICIPAL DE AÇAILÂNDIA

AV. SANTA LUZIA, S/N, KM 04 - CNPJ:07000268/0001-72

Orçamento Programa - Exercício de 2018

Página 17

QUADRO AUXILIAR DE DETALHAMENTO DA DESPESA

Lei: , Data:

PODER 02 PODER EXECUTIVO
 ORGÃO 01 PREFEITURA MUNICIPAL DE AÇAILÂNDIA
 UNIDADE 09 SECRETARIA MUNICIPAL DE MEIO AMBIENTE

Aplicacao Programada	Proj/Ativ	Finalidade	Categoria	Detalhada	TotalGrupo	Total Categ.	Total Func.
		F.R. - C.A.					
MANUTENÇÃO DO FUNDO MUNICIPAL DO MEIO AMBIENTE	04.122.0007.2084.0000						433.300,00
3	DESPESAS CORRENTES					358.300,00	
1	PESSOAL E ENCARGOS SOCIAIS				130.000,00		
	CONTRATAÇÃO POR TEMPO DETERMINADO		3.1.90.04.00	50.000,00			
	VENCIMENTOS E VANTAGENS FIXAS - PESSOAL CIVIL		3.1.90.11.00	50.000,00			
	OBRIGAÇÕES PATRONAIS		3.1.90.13.00	10.000,00			
	DESPESAS DE EXERCÍCIOS ANTERIORES		3.1.90.92.00	10.000,00			
	OBRIGAÇÕES PATRONAIS - INTRA-ORÇAMENTÁRIO		3.1.91.13.00	10.000,00			
3	OUTRAS DESPESAS CORRENTES				228.300,00		
	DIÁRIAS - CIVIL		3.3.90.14.00	11.000,00			
	MATERIAL DE CONSUMO		3.3.90.30.00	11.000,00			
	PASSAGENS E DESPESAS COM LOCOMOÇÃO		3.3.90.33.00	11.000,00			
	SERVIÇOS DE CONSULTORIA		3.3.90.35.00	11.000,00			
	OUTROS SERVIÇOS DE TERCEIROS - PESSOA FÍSICA		3.3.90.36.00	66.000,00			
	OUTROS SERVIÇOS DE TERCEIROS - PESSOA JURÍDICA		3.3.90.39.00	110.000,00			
	DESPESAS DE EXERCÍCIOS ANTERIORES		3.3.90.92.00	8.300,00			
4	DESPESAS DE CAPIT					75.000,00	
4	INVESTIMENTOS				75.000,00		
	EQUIPAMENTOS E MATERIAL PERMANENTE		4.4.90.52.00	75.000,00			
MANUTENÇÃO DA SECRETARIA	04.122.0007.2085.0000						1.312.400,00
3	DESPESAS CORRENTES					1.212.400,00	
1	PESSOAL E ENCARGOS SOCIAIS				910.000,00		
	CONTRATAÇÃO POR TEMPO DETERMINADO		3.1.90.04.00	370.000,00			
	VENCIMENTOS E VANTAGENS FIXAS - PESSOAL CIVIL		3.1.90.11.00	400.000,00			
	OBRIGAÇÕES PATRONAIS		3.1.90.13.00	60.000,00			
	DESPESAS DE EXERCÍCIOS ANTERIORES		3.1.90.92.00	10.000,00			
	OBRIGAÇÕES PATRONAIS - INTRA-ORÇAMENTÁRIO		3.1.91.13.00	70.000,00			
3	OUTRAS DESPESAS CORRENTES				302.400,00		
	DIÁRIAS - CIVIL		3.3.90.14.00	18.000,00			
	MATERIAL DE CONSUMO		3.3.90.30.00	36.400,00			
	PASSAGENS E DESPESAS COM LOCOMOÇÃO		3.3.90.33.00	6.000,00			
	OUTROS SERVIÇOS DE TERCEIROS - PESSOA FÍSICA		3.3.90.36.00	99.000,00			
	OUTROS SERVIÇOS DE TERCEIROS - PESSOA JURÍDICA		3.3.90.39.00	140.000,00			
	DESPESAS DE EXERCÍCIOS ANTERIORES		3.3.90.92.00	3.000,00			
4	DESPESAS DE CAPIT					100.000,00	
4	INVESTIMENTOS				100.000,00		
	EQUIPAMENTOS E MATERIAL PERMANENTE		4.4.90.52.00	100.000,00			
ELABORAÇÃO DE ESTUDO E PROJETO DE ENGENHARIA E DRENAGEM URBANA	17.541.0007.1060.0000						1.256.420,00
3	DESPESAS CORRENTES					1.100.000,00	
3	OUTRAS DESPESAS CORRENTES				1.100.000,00		
	MATERIAL DE CONSUMO		3.3.90.30.00	50.000,00			
	SERVIÇOS DE CONSULTORIA		3.3.90.35.00	1.000.000,00			
	OUTROS SERVIÇOS DE TERCEIROS - PESSOA JURÍDICA		3.3.90.39.00	50.000,00			
4	DESPESAS DE CAPIT					156.420,00	
4	INVESTIMENTOS				156.420,00		
	EQUIPAMENTOS E MATERIAL PERMANENTE		4.4.90.52.00	156.420,00			
REVITALIZAÇÃO DE RIACHOS E RIOS	17.543.0008.1061.0000						3.060.000,00
4	DESPESAS DE CAPIT					3.060.000,00	

PREFEITURA MUNICIPAL DE AÇAILÂNDIA

AV. SANTA LUZIA, S/N, KM 04 - CNPJ:07000268/0001-72

Orçamento Programa - Exercício de 2018

Página 18

QUADRO AUXILIAR DE DETALHAMENTO DA DESPESA

Lei: , Data:

PODER 02 PODER EXECUTIVO
 ORGÃO 01 PREFEITURA MUNICIPAL DE AÇAILÂNDIA
 UNIDADE 09 SECRETARIA MUNICIPAL DE MEIO AMBIENTE

Aplicacao Programada	Proj/Ativ	Finalidade	Categoria	Detalhada	TotalGrupo	Total Categ.	Total Func.
		F.R. - C.A.					
REVITALIZAÇÃO DE RIACHOS E RIOS	17.543.0008.1061.0000						3.060.000,00
4	DESPEAS DE CAPIT					3.060.000,00	
4	INVESTIMENTOS				3.060.000,00		
	MATERIAL DE CONSUMO		4.4.90.30.00	400.000,00			
	MATERIAL DE CONSUMO		4.4.90.30.00	500.000,00			
	OUTROS SERVIÇOS DE TERCEIROS - PESSOA FÍSICA		4.4.90.36.00	60.000,00			
	OUTROS SERVIÇOS DE TERCEIROS - PESSOA FÍSICA		4.4.90.36.00	600.000,00			
	OUTROS SERVIÇOS DE TERCEIROS - PESSOA JURÍDICA		4.4.90.39.00	500.000,00			
	OUTROS SERVIÇOS DE TERCEIROS - PESSOA JURÍDICA		4.4.90.39.00	1.000.000,00			
IMPLANTAÇÃO DO PROJETO ESCOLA SUSTENTÁVEL	18.541.0008.1138.0000						5.500,00
3	DESPEAS CORREN'					5.500,00	
3	OUTRAS DESPEAS CORRENTES				5.500,00		
	MATERIAL DE CONSUMO		3.3.90.30.00	2.500,00			
	OUTROS SERVIÇOS DE TERCEIROS - PESSOA FÍSICA		3.3.90.36.00	1.500,00			
	OUTROS SERVIÇOS DE TERCEIROS - PESSOA JURÍDICA		3.3.90.39.00	1.500,00			
PREVENÇÃO E COMBATE A INCÊNDIOS FLORESTAIS E CONTROLE DE FOGO	18.541.0008.2086.0000						143.000,00
3	DESPEAS CORREN'					80.000,00	
3	OUTRAS DESPEAS CORRENTES				80.000,00		
	OUTROS SERVIÇOS DE TERCEIROS - PESSOA FÍSICA		3.3.90.36.00	40.000,00			
	OUTROS SERVIÇOS DE TERCEIROS - PESSOA JURÍDICA		3.3.90.39.00	40.000,00			
4	DESPEAS DE CAPIT					63.000,00	
4	INVESTIMENTOS				63.000,00		
	EQUIPAMENTOS E MATERIAL PERMANENTE		4.4.90.52.00	63.000,00			
IMPLANTAÇÃO DE CERCAS VIVAS NA ZONA RURAL	18.541.0008.2087.0000						68.200,00
3	DESPEAS CORREN'					68.200,00	
3	OUTRAS DESPEAS CORRENTES				68.200,00		
	MATERIAL DE CONSUMO		3.3.90.30.00	28.600,00			
	OUTROS SERVIÇOS DE TERCEIROS - PESSOA FÍSICA		3.3.90.36.00	19.800,00			
	OUTROS SERVIÇOS DE TERCEIROS - PESSOA JURÍDICA		3.3.90.39.00	19.800,00			
ARBORIZAÇÃO URBANA	18.541.0008.2208.0000						16.500,00
3	DESPEAS CORREN'					16.500,00	
3	OUTRAS DESPEAS CORRENTES				16.500,00		
	MATERIAL DE CONSUMO		3.3.90.30.00	6.500,00			
	OUTROS SERVIÇOS DE TERCEIROS - PESSOA FÍSICA		3.3.90.36.00	5.000,00			
	OUTROS SERVIÇOS DE TERCEIROS - PESSOA JURÍDICA		3.3.90.39.00	5.000,00			
EDUCAÇÃO AMBIENTAL	18.541.0008.2209.0000						8.800,00
3	DESPEAS CORREN'					8.800,00	
3	OUTRAS DESPEAS CORRENTES				8.800,00		
	OUTROS SERVIÇOS DE TERCEIROS - PESSOA FÍSICA		3.3.90.36.00	4.400,00			
	OUTROS SERVIÇOS DE TERCEIROS - PESSOA JURÍDICA		3.3.90.39.00	4.400,00			
ELABORAÇÃO DO PLANO DE GESTÃO DE RESÍDUOS SÓLIDOS	18.542.0008.1062.0000						263.800,00
3	DESPEAS CORREN'					255.200,00	
3	OUTRAS DESPEAS CORRENTES				255.200,00		
	MATERIAL DE CONSUMO		3.3.90.30.00	57.200,00			
	SERVIÇOS DE CONSULTORIA		3.3.90.35.00	66.000,00			
	OUTROS SERVIÇOS DE TERCEIROS - PESSOA FÍSICA		3.3.90.36.00	44.000,00			
	OUTROS SERVIÇOS DE TERCEIROS - PESSOA JURÍDICA		3.3.90.39.00	88.000,00			
4	DESPEAS DE CAPIT					8.600,00	

PREFEITURA MUNICIPAL DE AÇAILÂNDIA
AV. SANTA LUZIA, S/N, KM 04 - CNPJ:07000268/0001-72

Orçamento Programa - Exercício de 2018

Página 19

QUADRO AUXILIAR DE DETALHAMENTO DA DESPESA

Lei: , Data:

PODER	02	PODER EXECUTIVO
ORGÃO	01	PREFEITURA MUNICIPAL DE AÇAILÂNDIA
UNIDADE	09	SECRETARIA MUNICIPAL DE MEIO AMBIENTE

Aplicação Programada	Proj/Ativ	Finalidade	Categoria	Detalhada	Total Grupo	Total Categ.	Total Func.
		F.R. - C.A.					
ELABORAÇÃO DO PLANO DE GESTÃO DE RESÍDUOS SÓLIDOS	18.542.0008.1062.0000						263.800,00
4	DESPEAS DE CAPIT					8.600,00	
4	INVESTIMENTOS				8.600,00		
	EQUIPAMENTOS E MATERIAL PERMANENTE		4.4.90.52.00	8.600,00			
TOTAL							6.567.920,00

PREFEITURA MUNICIPAL DE AÇAILÂNDIA

AV. SANTA LUZIA, S/N, KM 04 - CNPJ:07000268/0001-72

Orçamento Programa - Exercício de 2018

Página 20

QUADRO AUXILIAR DE DETALHAMENTO DA DESPESA

Lei: , Data:

PODER	02	PODER EXECUTIVO
ORGÃO	01	PREFEITURA MUNICIPAL DE AÇAILÂNDIA
UNIDADE	10	SECRETARIA MUN DE INDUSTRIA, COMÉRCIO E TURISMO

Aplicacao Programada	Proj/Ativ	Finalidade	Categoria	Detalhada	TotalGrupo	Total Categ.	Total Func.
		F.R. - C.A.					
MANUTENÇÃO DA SECRETARIA	04.122.0009.2089.0000						1.317.977,00
3	DESPESAS CORREN'					1.297.977,00	
1	PESSOAL E ENCARGOS SOCIAIS				1.080.000,00		
	CONTRATAÇÃO POR TEMPO DETERMINADO		3.1.90.04.00	600.000,00			
	VENCIMENTOS E VANTAGENS FIXAS - PESSOAL CIVIL		3.1.90.11.00	450.000,00			
	OBRIGAÇÕES PATRONAIS		3.1.90.13.00	10.000,00			
	DESPESAS DE EXERCÍCIOS ANTERIORES		3.1.90.92.00	10.000,00			
	OBRIGAÇÕES PATRONAIS - INTRA-ORÇAMENTÁRIO		3.1.91.13.00	10.000,00			
3	OUTRAS DESPESAS CORRENTES				217.977,00		
	DIÁRIAS - CIVIL		3.3.90.14.00	30.000,00			
	MATERIAL DE CONSUMO		3.3.90.30.00	30.000,00			
	PASSAGENS E DESPESAS COM LOCOMOÇÃO		3.3.90.33.00	10.000,00			
	SERVIÇOS DE CONSULTORIA		3.3.90.35.00	4.977,00			
	OUTROS SERVIÇOS DE TERCEIROS - PESSOA FÍSICA		3.3.90.36.00	30.000,00			
	OUTROS SERVIÇOS DE TERCEIROS - PESSOA JURÍDICA		3.3.90.39.00	93.000,00			
	DESPESAS DE EXERCÍCIOS ANTERIORES		3.3.90.92.00	20.000,00			
4	DESPESAS DE CAPIT					20.000,00	
4	INVESTIMENTOS				20.000,00		
	EQUIPAMENTOS E MATERIAL PERMANENTE		4.4.90.52.00	20.000,00			
MANUTENÇÃO E CONSERVAÇÃO DE PRÉDIOS LOCADOS	04.122.0009.2090.0000						234.300,00
3	DESPESAS CORREN'					234.300,00	
3	OUTRAS DESPESAS CORRENTES				234.300,00		
	MATERIAL DE CONSUMO		3.3.90.30.00	11.000,00			
	OUTROS SERVIÇOS DE TERCEIROS - PESSOA FÍSICA		3.3.90.36.00	85.800,00			
	OUTROS SERVIÇOS DE TERCEIROS - PESSOA JURÍDICA		3.3.90.39.00	137.500,00			
CRIAÇÃO DO PRÊMIO MUNICIPAL DE EMPREENDEDORISMO	04.131.0010.2091.0000						35.916,00
3	DESPESAS CORREN'					35.916,00	
3	OUTRAS DESPESAS CORRENTES				35.916,00		
	PREMIAÇÕES CULTURAIS, ARTÍSTICAS, CIENTÍFICAS, DESPORTI		3.3.90.31.00	21.916,00			
	OUTROS SERVIÇOS DE TERCEIROS - PESSOA FÍSICA		3.3.90.36.00	7.000,00			
	OUTROS SERVIÇOS DE TERCEIROS - PESSOA JURÍDICA		3.3.90.39.00	7.000,00			
DIVULGAÇÃO DO POTENCIAL ECONÔMICO DO MUNICÍPIO	04.131.0010.2104.0000						19.014,00
3	DESPESAS CORREN'					19.014,00	
3	OUTRAS DESPESAS CORRENTES				19.014,00		
	OUTROS SERVIÇOS DE TERCEIROS - PESSOA JURÍDICA		3.3.90.39.00	19.014,00			
PROMOÇÃO DE CURSOS DE CAPACITAÇÃO PROFISSIONAL	11.334.0010.2092.0000						38.599,00
3	DESPESAS CORREN'					33.599,00	
3	OUTRAS DESPESAS CORRENTES				33.599,00		
	MATERIAL DE CONSUMO		3.3.90.30.00	12.599,00			
	SERVIÇOS DE CONSULTORIA		3.3.90.35.00	7.000,00			
	OUTROS SERVIÇOS DE TERCEIROS - PESSOA FÍSICA		3.3.90.36.00	7.000,00			
	OUTROS SERVIÇOS DE TERCEIROS - PESSOA JURÍDICA		3.3.90.39.00	7.000,00			
4	DESPESAS DE CAPIT					5.000,00	
4	INVESTIMENTOS				5.000,00		
	EQUIPAMENTOS E MATERIAL PERMANENTE		4.4.90.52.00	5.000,00			
CONSTRUÇÃO DO DISTRITO INDUSTRIAL DO PEQUIÁ	22.334.0010.1069.0000						1.265.000,00
4	DESPESAS DE CAPIT					1.265.000,00	

PREFEITURA MUNICIPAL DE AÇAILÂNDIA

AV. SANTA LUZIA, S/N, KM 04 - CNPJ:07000268/0001-72

Orçamento Programa - Exercício de 2018

Página 21

QUADRO AUXILIAR DE DETALHAMENTO DA DESPESA

Lei: , Data:

PODER 02 PODER EXECUTIVO
 ORGÃO 01 PREFEITURA MUNICIPAL DE AÇAILÂNDIA
 UNIDADE 10 SECRETARIA MUN DE INDUSTRIA, COMÉRCIO E TURISMO

Aplicacao Programada	Proj/Ativ	Finalidade	Categoria	Detalhada	TotalGrupo	Total Categ.	Total Func.
F.R. - C.A.							
CONSTRUÇÃO DO DISTRITO INDUSTRIAL DO PEQUIÁ	22.334.0010.1069.0000						1.265.000,00
4	DESPEAS DE CAPIT					1.265.000,00	
4	INVESTIMENTOS				1.265.000,00		
	OBRAS E INSTALAÇÕES		4.4.90.51.00	265.000,00			
	OBRAS E INSTALAÇÕES		4.4.90.51.00	1.000.000,00			
FOMENTO AO COOPERATIVISMO	23.334.0010.2093.0000						671.000,00
3	DESPEAS CORREN					286.000,00	
3	OUTRAS DESPESAS CORRENTES				286.000,00		
	MATERIAL DE CONSUMO		3.3.90.30.00	88.000,00			
	OUTROS SERVIÇOS DE TERCEIROS - PESSOA FÍSICA		3.3.90.36.00	33.000,00			
	OUTROS SERVIÇOS DE TERCEIROS - PESSOA JURÍDICA		3.3.90.39.00	165.000,00			
4	DESPEAS DE CAPIT					385.000,00	
4	INVESTIMENTOS				385.000,00		
	EQUIPAMENTOS E MATERIAL PERMANENTE		4.4.90.52.00	385.000,00			
INCENTIVO A GERAÇÃO DE EMPREGO E RENDA	23.334.0010.2094.0000						522.296,00
3	DESPEAS CORREN					522.296,00	
3	OUTRAS DESPESAS CORRENTES				522.296,00		
	MATERIAL DE CONSUMO		3.3.90.30.00	21.800,00			
	SERVIÇOS DE CONSULTORIA		3.3.90.35.00	13.000,00			
	OUTROS SERVIÇOS DE TERCEIROS - PESSOA FÍSICA		3.3.90.36.00	15.496,00			
	OUTROS SERVIÇOS DE TERCEIROS - PESSOA JURÍDICA		3.3.90.39.00	472.000,00			
GESTÃO DE QUALIFICAÇÃO DO SETOR GASTRONÔMICO E ARTESANAL	23.334.0010.2095.0000						29.393,00
3	DESPEAS CORREN					25.393,00	
3	OUTRAS DESPESAS CORRENTES				25.393,00		
	MATERIAL DE CONSUMO		3.3.90.30.00	8.100,00			
	SERVIÇOS DE CONSULTORIA		3.3.90.35.00	8.100,00			
	OUTROS SERVIÇOS DE TERCEIROS - PESSOA FÍSICA		3.3.90.36.00	4.700,00			
	OUTROS SERVIÇOS DE TERCEIROS - PESSOA JURÍDICA		3.3.90.39.00	4.493,00			
4	DESPEAS DE CAPIT					4.000,00	
4	INVESTIMENTOS				4.000,00		
	EQUIPAMENTOS E MATERIAL PERMANENTE		4.4.90.52.00	4.000,00			
CONSTRUÇÃO DO CENTRO DE CONVENÇÃO	23.691.0010.1139.0000						55.000,00
4	DESPEAS DE CAPIT					55.000,00	
4	INVESTIMENTOS				66.000,00		
	OBRAS E INSTALAÇÕES		4.4.90.51.00	55.000,00			
INCENTIVO AO ARTESANATO LOCAL	23.691.0010.2210.0000						8.800,00
3	DESPEAS CORREN					8.800,00	
3	OUTRAS DESPESAS CORRENTES				8.800,00		
	MATERIAL DE CONSUMO		3.3.90.30.00	2.200,00			
	SERVIÇOS DE CONSULTORIA		3.3.90.35.00	2.200,00			
	OUTROS SERVIÇOS DE TERCEIROS - PESSOA FÍSICA		3.3.90.36.00	2.200,00			
	OUTROS SERVIÇOS DE TERCEIROS - PESSOA JURÍDICA		3.3.90.39.00	2.200,00			
CONSTRUÇÃO DE QUIOSQUE DE INFORMAÇÕES TURÍSTICAS	23.695.0010.1070.0000						68.420,00
4	DESPEAS DE CAPIT					68.420,00	
4	INVESTIMENTOS				68.420,00		
	OBRAS E INSTALAÇÕES		4.4.90.51.00	68.420,00			
CONSTRUÇÃO DO COMPLEXO TURÍSTICO	23.695.0010.1071.0000						286.000,00

PREFEITURA MUNICIPAL DE AÇAILÂNDIA

AV. SANTA LUZIA, S/N, KM 04 - CNPJ:07000268/0001-72

Orçamento Programa - Exercício de 2018

Página 23

QUADRO AUXILIAR DE DETALHAMENTO DA DESPESA

Lei: , Data:

PODER 02 PODER EXECUTIVO
 ORGÃO 01 PREFEITURA MUNICIPAL DE AÇAILÂNDIA
 UNIDADE 11 SECRETARIA MUNICIPAL DE INFRA ESTRUTURA

Aplicacao Programada	Proj/Ativ	Finalidade	Categoria	Detalhada	TotalGrupo	Total Categ.	Total Func.
F.R. - C.A.							
MANUTENÇÃO DA SECRETARIA	04.122.0011.2078.0000						10.551.000,00
3	DESPESAS CORREN					10.526.000,00	
1	PESSOAL E ENCARGOS SOCIAIS				4.918.000,00		
	CONTRATAÇÃO POR TEMPO DETERMINADO		3.1.90.04.00	2.450.000,00			
	VENCIMENTOS E VANTAGENS FIXAS - PESSOAL CIVIL		3.1.90.11.00	2.400.000,00			
	OBRIGAÇÕES PATRONAIS		3.1.90.13.00	13.000,00			
	DESPESAS DE EXERCÍCIOS ANTERIORES		3.1.90.92.00	40.000,00			
	OBRIGAÇÕES PATRONAIS - INTRA-ORÇAMENTÁRIO		3.1.91.13.00	15.000,00			
3	OUTRAS DESPESAS CORRENTES				5.608.000,00		
	CONTRIBUIÇÕES		3.3.50.41.00	12.000,00			
	DIÁRIAS - CIVIL		3.3.90.14.00	5.000,00			
	MATERIAL DE CONSUMO		3.3.90.30.00	3.490.000,00			
	PASSAGENS E DESPESAS COM LOCOMOÇÃO		3.3.90.33.00	10.000,00			
	SERVIÇOS DE CONSULTORIA		3.3.90.35.00	230.000,00			
	OUTROS SERVIÇOS DE TERCEIROS - PESSOA FÍSICA		3.3.90.36.00	10.000,00			
	OUTROS SERVIÇOS DE TERCEIROS - PESSOA JURÍDICA		3.3.90.39.00	1.800.000,00			
	DESPESAS DE EXERCÍCIOS ANTERIORES		3.3.90.92.00	42.000,00			
	INDENIZAÇÕES E RESTITUIÇÕES		3.3.90.93.00	9.000,00			
4	DESPESAS DE CAPIT					25.000,00	
4	INVESTIMENTOS				25.000,00		
	EQUIPAMENTOS E MATERIAL PERMANENTE		4.4.90.52.00	25.000,00			
IMPLANTAÇÃO DO PLANO DE MOBILIDADE URBANA	04.122.0013.1140.0000						66.000,00
4	DESPESAS DE CAPIT					66.000,00	
4	INVESTIMENTOS				66.000,00		
	OBRAS E INSTALAÇÕES		4.4.90.51.00	66.000,00			
IMPLANTAÇÃO DA REDE DE DISTRIBUIÇÃO RURAL	15.451.0011.1038.0000						1.504.800,00
4	DESPESAS DE CAPIT					1.504.800,00	
4	INVESTIMENTOS				1.504.800,00		
	MATERIAL DE CONSUMO		4.4.90.30.00	62.000,00			
	MATERIAL DE CONSUMO		4.4.90.30.00	200.000,00			
	OUTROS SERVIÇOS DE TERCEIROS - PESSOA FÍSICA		4.4.90.36.00	75.000,00			
	OUTROS SERVIÇOS DE TERCEIROS - PESSOA FÍSICA		4.4.90.36.00	200.000,00			
	OUTROS SERVIÇOS DE TERCEIROS - PESSOA JURÍDICA		4.4.90.39.00	150.000,00			
	OUTROS SERVIÇOS DE TERCEIROS - PESSOA JURÍDICA		4.4.90.39.00	300.000,00			
	OBRAS E INSTALAÇÕES		4.4.90.51.00	117.800,00			
	OBRAS E INSTALAÇÕES		4.4.90.51.00	400.000,00			
COMBATE A EROSIÃO NA ZONA RURAL	15.451.0011.1040.0000						4.115.100,00
4	DESPESAS DE CAPIT					4.115.100,00	
4	INVESTIMENTOS				4.115.100,00		
	MATERIAL DE CONSUMO		4.4.90.30.00	43.200,00			
	MATERIAL DE CONSUMO		4.4.90.30.00	300.000,00			
	OUTROS SERVIÇOS DE TERCEIROS - PESSOA FÍSICA		4.4.90.36.00	86.400,00			
	OUTROS SERVIÇOS DE TERCEIROS - PESSOA FÍSICA		4.4.90.36.00	600.000,00			
	OUTROS SERVIÇOS DE TERCEIROS - PESSOA JURÍDICA		4.4.90.39.00	215.500,00			
	OUTROS SERVIÇOS DE TERCEIROS - PESSOA JURÍDICA		4.4.90.39.00	1.000.000,00			
	OBRAS E INSTALAÇÕES		4.4.90.51.00	500.000,00			
	OBRAS E INSTALAÇÕES		4.4.90.51.00	1.370.000,00			
CONSTRUÇÃO DA PASSARELA NAS BR - 010 E BR - 222	15.451.0012.1041.0000						99.000,00
4	DESPESAS DE CAPIT					99.000,00	
4	INVESTIMENTOS				99.000,00		
	OBRAS E INSTALAÇÕES		4.4.90.51.00	33.000,00			
	OBRAS E INSTALAÇÕES		4.4.90.51.00	66.000,00			

PREFEITURA MUNICIPAL DE AÇAILÂNDIA

AV. SANTA LUZIA, S/N, KM 04 - CNPJ:07000268/0001-72

Orçamento Programa - Exercício de 2018

Página 24

QUADRO AUXILIAR DE DETALHAMENTO DA DESPESA

Lei: , Data:

PODER 02 PODER EXECUTIVO
 ORGÃO 01 PREFEITURA MUNICIPAL DE AÇAILÂNDIA
 UNIDADE 11 SECRETARIA MUNICIPAL DE INFRA ESTRUTURA

Aplicação Programada	Proj/Ativ	Finalidade	Categoria	Detalhada	TotalGrupo	Total Categ.	Total Func.
		F.R. - C.A.					
CONSTRUÇÃO DA PASSARELA NAS BR - 010 E BR - 222	15.451.0012.1041.0000						99.000,00
CONSTRUÇÃO DA AVENIDA INTERLIGANDO A BR-010 E VILA ILDEMAR	15.451.0012.1042.0000						215.600,00
4	4	DESPESAS DE CAPIT				215.600,00	
	4	INVESTIMENTOS			215.600,00		
		OBRAS E INSTALAÇÕES	4.4.90.51.00	15.600,00			
		OBRAS E INSTALAÇÕES	4.4.90.51.00	200.000,00			
PAVIMENTAÇÃO DE BLOQUETES DE RUAS E AVENIDAS	15.451.0012.1043.0000						407.000,00
4	4	DESPESAS DE CAPIT				407.000,00	
	4	INVESTIMENTOS			407.000,00		
		OBRAS E INSTALAÇÕES	4.4.90.51.00	57.000,00			
		OBRAS E INSTALAÇÕES	4.4.90.51.00	350.000,00			
PAVIMENTAÇÃO, RECONSTRUÇÃO E MELHORIAS DE VIAS PÚBLICAS	15.451.0012.1044.0000						10.400.000,00
4	4	DESPESAS DE CAPIT				10.400.000,00	
	4	INVESTIMENTOS			10.400.000,00		
		OBRAS E INSTALAÇÕES	4.4.90.51.00	400.000,00			
		OBRAS E INSTALAÇÕES	4.4.90.51.00	1.000.000,00			
		OBRAS E INSTALAÇÕES	4.4.90.51.00	5.000.000,00			
		OBRAS E INSTALAÇÕES	4.4.90.51.00	4.000.000,00			
CONSTRUÇÃO DO NOVO TERMINAL RODOVIÁRIO	15.451.0012.1133.0000						880.000,00
4	4	DESPESAS DE CAPIT				880.000,00	
	4	INVESTIMENTOS			880.000,00		
		OBRAS E INSTALAÇÕES	4.4.90.51.00	80.000,00			
		OBRAS E INSTALAÇÕES	4.4.90.51.00	800.000,00			
CONSTRUÇÃO DO NOVO TERMINAL FERROVIÁRIO	15.451.0012.1134.0000						880.000,00
4	4	DESPESAS DE CAPIT				880.000,00	
	4	INVESTIMENTOS			880.000,00		
		OBRAS E INSTALAÇÕES	4.4.90.51.00	80.000,00			
		OBRAS E INSTALAÇÕES	4.4.90.51.00	800.000,00			
MANUTENÇÃO DO NOVO TERMINAL RODOVIÁRIO	15.451.0012.2198.0000						440.000,00
3	3	DESPESAS CORREN				360.000,00	
	3	OUTRAS DESPESAS CORRENTES			360.000,00		
		MATERIAL DE CONSUMO	3.3.90.30.00	120.000,00			
		OUTROS SERVIÇOS DE TERCEIROS - PESSOA FÍSICA	3.3.90.36.00	40.000,00			
		OUTROS SERVIÇOS DE TERCEIROS - PESSOA JURÍDICA	3.3.90.39.00	200.000,00			
4	4	DESPESAS DE CAPIT				80.000,00	
	4	INVESTIMENTOS			80.000,00		
		EQUIPAMENTOS E MATERIAL PERMANENTE	4.4.90.52.00	80.000,00			
MANUTENÇÃO DO NOVO TERMINAL FERROVIÁRIO	15.451.0012.2199.0000						440.000,00
3	3	DESPESAS CORREN				360.000,00	
	3	OUTRAS DESPESAS CORRENTES			360.000,00		
		MATERIAL DE CONSUMO	3.3.90.30.00	120.000,00			
		OUTROS SERVIÇOS DE TERCEIROS - PESSOA FÍSICA	3.3.90.36.00	40.000,00			
		OUTROS SERVIÇOS DE TERCEIROS - PESSOA JURÍDICA	3.3.90.39.00	200.000,00			
4	4	DESPESAS DE CAPIT				80.000,00	

PREFEITURA MUNICIPAL DE AÇAILÂNDIA
 AV. SANTA LUZIA, S/N, KM 04 - CNPJ:07000268/0001-72

Orçamento Programa - Exercício de 2018

Página 26

QUADRO AUXILIAR DE DETALHAMENTO DA DESPESA

Lei: , Data:

PODER 02 PODER EXECUTIVO
 ORGÃO 01 PREFEITURA MUNICIPAL DE AÇAILÂNDIA
 UNIDADE 11 SECRETARIA MUNICIPAL DE INFRA ESTRUTURA

Aplicacao Programada	Proj/Ativ	Finalidade	Categoria	Detalhada	TotalGrupo	Total Categ.	Total Func.
		F.R. - C.A.					
MANUTENÇÃO DOS CEMITÉRIOS MUNICIPAIS	15.452.0013.2080.0000						58.300,00
3	DESPEAS CORREN'					58.300,00	
3	OUTRAS DESPEAS CORRENTES				58.300,00		
	MATERIAL DE CONSUMO		3.3.90.30.00	20.000,00			
	OUTROS SERVIÇOS DE TERCEIROS - PESSOA FÍSICA		3.3.90.36.00	8.300,00			
	OUTROS SERVIÇOS DE TERCEIROS - PESSOA JURÍDICA		3.3.90.39.00	30.000,00			
EXECUÇÃO DE SERVIÇOS DE LIMPEZA PÚBLICA	15.452.0013.2081.0000						3.053.782,00
3	DESPEAS CORREN'					2.933.782,00	
3	OUTRAS DESPEAS CORRENTES				2.933.782,00		
	MATERIAL DE CONSUMO		3.3.90.30.00	155.000,00			
	OUTROS SERVIÇOS DE TERCEIROS - PESSOA FÍSICA		3.3.90.36.00	100.000,00			
	OUTROS SERVIÇOS DE TERCEIROS - PESSOA JURÍDICA		3.3.90.39.00	2.678.782,00			
4	DESPEAS DE CAPIT						120.000,00
4	INVESTIMENTOS				120.000,00		
	EQUIPAMENTOS E MATERIAL PERMANENTE		4.4.90.52.00	120.000,00			
ELABORAÇÃO DO PLANO MUNICIPAL DE SANEAMENTO BÁSICO	15.512.0013.1052.0000						733.700,00
3	DESPEAS CORREN'					33.700,00	
3	OUTRAS DESPEAS CORRENTES				33.700,00		
	SERVIÇOS DE CONSULTORIA		3.3.90.35.00	33.700,00			
4	DESPEAS DE CAPIT						700.000,00
4	INVESTIMENTOS				700.000,00		
	OBRAS E INSTALAÇÕES		4.4.90.51.00	200.000,00			
	OBRAS E INSTALAÇÕES		4.4.90.51.00	500.000,00			
FUNDO DE HABITAÇÃO E INTERESSE SOCIAL	16.127.0011.2175.0000						11.781,00
3	DESPEAS CORREN'					11.781,00	
3	OUTRAS DESPEAS CORRENTES				11.781,00		
	MATERIAL DE CONSUMO		3.3.90.30.00	4.781,00			
	OUTROS SERVIÇOS DE TERCEIROS - PESSOA FÍSICA		3.3.90.36.00	3.500,00			
	OUTROS SERVIÇOS DE TERCEIROS - PESSOA JURÍDICA		3.3.90.39.00	3.500,00			
CONSTRUÇÃO DE HABITAÇÃO POPULAR NA ZONA RURAL	16.481.0015.1100.0000						55.000,00
4	DESPEAS DE CAPIT						55.000,00
4	INVESTIMENTOS				55.000,00		
	OBRAS E INSTALAÇÕES		4.4.90.51.00	55.000,00			
MANUTENÇÃO DE HABITAÇÃO POPULAR NA ZONA RURAL	16.481.0015.2170.0000						44.000,00
4	DESPEAS DE CAPIT						44.000,00
4	INVESTIMENTOS				44.000,00		
	OBRAS E INSTALAÇÕES		4.4.90.51.00	44.000,00			
CONSTRUÇÃO DE HABITAÇÃO POPULAR NA SEDE	16.482.0015.1099.0000						55.000,00
4	DESPEAS DE CAPIT						55.000,00
4	INVESTIMENTOS				55.000,00		
	OBRAS E INSTALAÇÕES		4.4.90.51.00	55.000,00			
MANUTENÇÃO DA ALIMENTAÇÃO ESCOLAR - EDUCAÇÃO INFANTIL	16.482.0015.2169.0000						44.000,00
4	DESPEAS DE CAPIT						44.000,00
4	INVESTIMENTOS				44.000,00		
	OBRAS E INSTALAÇÕES		4.4.90.51.00	44.000,00			

PREFEITURA MUNICIPAL DE AÇAILÂNDIA

AV. SANTA LUZIA, S/N, KM 04 - CNPJ:07000268/0001-72

Orçamento Programa - Exercício de 2018

Página 27

QUADRO AUXILIAR DE DETALHAMENTO DA DESPESA

Lei: , Data:

PODER. 02 PODER EXECUTIVO
 ORGÃO 01 PREFEITURA MUNICIPAL DE AÇAILÂNDIA
 UNIDADE 11 SECRETARIA MUNICIPAL DE INFRA ESTRUTURA

Aplicacao Programada	Proj/Ativ	Finalidade	Categoria	Detalhada	TotalGrupo	Total Categ.	Total Func.
		F.R. - C.A.					
MANUTENÇÃO DA ALIMENTAÇÃO ESCOLAR - EDUCAÇÃO INFANTIL	16.482.0015.2169.0000						44.000,00
RETRANSMISSÃO DE SINAIS DE RÁDIO E TELEVISÃO	24.131.0013.2082.0000						49.013,00
4 DESPESAS DE CAPIT						49.013,00	
4 INVESTIMENTOS					49.013,00		
EQUIPAMENTOS E MATERIAL PERMANENTE			4.4.90.52.00	49.013,00			
EXTENSÃO DE REDES E MELHORIA NA ILUMINAÇÃO PUBLICA	25.752.0014.1053.0000						716.650,00
4 DESPESAS DE CAPIT						716.650,00	
4 INVESTIMENTOS					716.650,00		
MATERIAL DE CONSUMO			4.4.90.30.00	73.800,00			
MATERIAL DE CONSUMO			4.4.90.30.00	100.000,00			
OUTROS SERVIÇOS DE TERCEIROS - PESSOA FÍSICA			4.4.90.36.00	63.800,00			
OUTROS SERVIÇOS DE TERCEIROS - PESSOA JURÍDICA			4.4.90.39.00	418.000,00			
EQUIPAMENTOS E MATERIAL PERMANENTE			4.4.90.52.00	61.050,00			
MANUTENÇÃO E CONSERVAÇÃO E MELHORIA DA ILUMINAÇÃO PÚBLICA	25.752.0014.2083.0000						1.157.200,00
3 DESPESAS CORREN						1.000.000,00	
3 OUTRAS DESPESAS CORRENTES					1.000.000,00		
MATERIAL DE CONSUMO			3.3.90.30.00	400.000,00			
OUTROS SERVIÇOS DE TERCEIROS - PESSOA FÍSICA			3.3.90.36.00	15.000,00			
OUTROS SERVIÇOS DE TERCEIROS - PESSOA JURÍDICA			3.3.90.39.00	585.000,00			
4 DESPESAS DE CAPIT						157.200,00	
4 INVESTIMENTOS					157.200,00		
EQUIPAMENTOS E MATERIAL PERMANENTE			4.4.90.52.00	157.200,00			
CONSTRUÇÃO DE CICLOVIAS NA BR-222	26.451.0012.1054.0000						126.500,00
4 DESPESAS DE CAPIT						126.500,00	
4 INVESTIMENTOS					126.500,00		
OBRAS E INSTALAÇÕES			4.4.90.51.00	126.500,00			
CONSTRUÇÃO DE CENTRO DE INTEGRAÇÃO DE TRILHO URBANO	26.782.0012.1055.0000						253.000,00
4 DESPESAS DE CAPIT						253.000,00	
4 INVESTIMENTOS					253.000,00		
OBRAS E INSTALAÇÕES			4.4.90.51.00	253.000,00			
CONSTRUÇÃO, AMPLIAÇÃO E MELHORIA DAS ESTRADAS VICINAIS	26.782.0012.1056.0000						3.880.000,00
4 DESPESAS DE CAPIT						3.880.000,00	
4 INVESTIMENTOS					3.880.000,00		
OBRAS E INSTALAÇÕES			4.4.90.51.00	380.000,00			
OBRAS E INSTALAÇÕES			4.4.90.51.00	500.000,00			
OBRAS E INSTALAÇÕES			4.4.90.51.00	3.000.000,00			
CONSERVAÇÃO E MANUTENÇÃO DE ESTRADAS, PONTES E BUEIROS	26.782.0012.1057.0000						183.700,00
4 DESPESAS DE CAPIT						183.700,00	
4 INVESTIMENTOS					183.700,00		
OBRAS E INSTALAÇÕES			4.4.90.51.00	183.700,00			
CONSTRUÇÃO DE ROTATÓRIA NA BR-222	26.782.0012.1058.0000						126.500,00
4 DESPESAS DE CAPIT						126.500,00	

PREFEITURA MUNICIPAL DE AÇAILÂNDIA
 AV. SANTA LUZIA, S/N, KM 04 - CNPJ:07000268/0001-72

Orçamento Programa - Exercício de 2018

Página 28

QUADRO AUXILIAR DE DETALHAMENTO DA DESPESA

Lei: , Data:

PODER	02	PODER EXECUTIVO
ORGÃO	01	PREFEITURA MUNICIPAL DE AÇAILÂNDIA
UNIDADE	11	SECRETARIA MUNICIPAL DE INFRA ESTRUTURA

Aplicacao Programada	Proj/Ativ	Finalidade	Categoria	Detalhada	TotalGrupo	Total Categ.	Total Func.
		F.R. - C.A.					
CONSTRUÇÃO DE ROTATÓRIA NA BR-222	26.782.0012.1058.0000						126.500,00
4 DESPESAS DE CAPIT						126.500,00	
4 INVESTIMENTOS					126.500,00		
OBRAS E INSTALAÇÕES			4.4.90.51.00	126.500,00			
IMPLANTAÇÃO ANEL VIARIO DE AÇAILÂNDIA, INTERLIGANDO O ACESSO - BR-010 COM A BR-222	26.782.0012.1141.0000						110.000,00
4 DESPESAS DE CAPIT						110.000,00	
4 INVESTIMENTOS					110.000,00		
OBRAS E INSTALAÇÕES			4.4.90.51.00	110.000,00			
TOTAL							41.921.226,00

PREFEITURA MUNICIPAL DE AÇAILÂNDIA
 AV. SANTA LUZIA, S/N, KM 04 - CNPJ:07000268/0001-72

Orçamento Programa - Exercício de 2018

Página 29

QUADRO AUXILIAR DE DETALHAMENTO DA DESPESA

Lei: , Data:

PODER 02 PODER EXECUTIVO
 ORGÃO 01 PREFEITURA MUNICIPAL DE AÇAILÂNDIA
 UNIDADE 12 SECRETARIA MUNICIPAL DE REGULARIZAÇÃO FUNDIÁRIA

Aplicacao Programada	Proj/Ativ	Finalidade	Categoria	Detalhada	TotalGrupo	Total Categ.	Total Func.
		F.R. - C.A.					
MANUTENÇÃO DA SECRETARIA	04.122.0016.2165.0000						900.000,00
3	DESPESAS CORREN'					840.000,00	
1	PESSOAL E ENCARGOS SOCIAIS				600.000,00		
	CONTRATAÇÃO POR TEMPO DETERMINADO		3.1.90.04.00	200.000,00			
	VENCIMENTOS E VANTAGENS FIXAS - PESSOAL CIVIL		3.1.90.11.00	200.000,00			
	OBRIGAÇÕES PATRONAIS		3.1.90.13.00	75.000,00			
	DESPESAS DE EXERCÍCIOS ANTERIORES		3.1.90.92.00	50.000,00			
	OBRIGAÇÕES PATRONAIS - INTRA-ORÇAMENTÁRIO		3.1.91.13.00	75.000,00			
3	OUTRAS DESPESAS CORRENTES				240.000,00		
	DIÁRIAS - CIVIL		3.3.90.14.00	10.000,00			
	MATERIAL DE CONSUMO		3.3.90.30.00	30.000,00			
	PASSAGENS E DESPESAS COM LOCOMOÇÃO		3.3.90.33.00	10.000,00			
	SERVIÇOS DE CONSULTORIA		3.3.90.35.00	50.000,00			
	OUTROS SERVIÇOS DE TERCEIROS - PESSOA FÍSICA		3.3.90.36.00	10.000,00			
	OUTROS SERVIÇOS DE TERCEIROS - PESSOA JURÍDICA		3.3.90.39.00	120.000,00			
	DESPESAS DE EXERCÍCIOS ANTERIORES		3.3.90.92.00	10.000,00			
4	DESPESAS DE CAPIT					60.000,00	
4	INVESTIMENTOS				60.000,00		
	EQUIPAMENTOS E MATERIAL PERMANENTE		4.4.90.52.00	60.000,00			
ASSENTAMENTO DE TRABALHADORES RURAIS	16.481.0016.2167.0000						550.000,00
3	DESPESAS CORREN'					500.000,00	
3	OUTRAS DESPESAS CORRENTES				500.000,00		
	MATERIAL DE CONSUMO		3.3.90.30.00	150.000,00			
	OUTROS SERVIÇOS DE TERCEIROS - PESSOA FÍSICA		3.3.90.36.00	50.000,00			
	OUTROS SERVIÇOS DE TERCEIROS - PESSOA JURÍDICA		3.3.90.39.00	300.000,00			
4	DESPESAS DE CAPIT					50.000,00	
4	INVESTIMENTOS				50.000,00		
	EQUIPAMENTOS E MATERIAL PERMANENTE		4.4.90.52.00	50.000,00			
REGULARIZAÇÃO FUNDIÁRIA - IMÓVEL LEGAL	16.482.0016.2166.0000						770.000,00
3	DESPESAS CORREN'					700.000,00	
3	OUTRAS DESPESAS CORRENTES				700.000,00		
	MATERIAL DE CONSUMO		3.3.90.30.00	150.000,00			
	SERVIÇOS DE CONSULTORIA		3.3.90.35.00	150.000,00			
	OUTROS SERVIÇOS DE TERCEIROS - PESSOA FÍSICA		3.3.90.36.00	50.000,00			
	OUTROS SERVIÇOS DE TERCEIROS - PESSOA JURÍDICA		3.3.90.39.00	350.000,00			
4	DESPESAS DE CAPIT					70.000,00	
4	INVESTIMENTOS				70.000,00		
	EQUIPAMENTOS E MATERIAL PERMANENTE		4.4.90.52.00	70.000,00			
TOTAL							2.220.000,00

PREFEITURA MUNICIPAL DE AÇAILÂNDIA

AV. SANTA LUZIA, S/N, KM 04 - CNPJ:07000268/0001-72

Orçamento Programa - Exercício de 2018

Página 30

QUADRO AUXILIAR DE DETALHAMENTO DA DESPESA

Lei: , Data:

PODER 02 PODER EXECUTIVO
 ORGÃO 01 PREFEITURA MUNICIPAL DE AÇAILÂNDIA
 UNIDADE 13 SECRETARIA MUNICIPAL DE EDUCAÇÃO

Aplicacao Programada	Proj/Ativ	Finalidade	Categoria	Detalhada	TotalGrupo	Total Categ.	Total Func.
F.R. - C.A.							
MANUTENÇÃO DA SECRETARIA DE EDUCAÇÃO	12.122.0017.2056.0000						4.364.405,00
3	DESPESAS CORREN'					4.094.405,00	
1	PESSOAL E ENCARGOS SOCIAIS				1.865.000,00		
	CONTRATAÇÃO POR TEMPO DETERMINADO		3.1.90.04.00	380.000,00			
	VENCIMENTOS E VANTAGENS FIXAS - PESSOAL CIVIL		3.1.90.11.00	1.000.000,00			
	OBRIGAÇÕES PATRONAIS		3.1.90.13.00	85.000,00			
	SENTENÇAS JUDICIAIS		3.1.90.91.00	100.000,00			
	DESPESAS DE EXERCÍCIOS ANTERIORES		3.1.90.92.00	150.000,00			
	OBRIGAÇÕES PATRONAIS - INTRA-ORÇAMENTÁRIO		3.1.91.13.00	150.000,00			
1	OUTRAS DESPESAS CORRENTES				2.229.405,00		
	CONTRIBUIÇÕES -		3.3.50.41.00	15.000,00			
	DIÁRIAS - CIVIL		3.3.90.14.00	40.000,00			
	MATERIAL DE CONSUMO		3.3.90.30.00	415.000,00			
	PASSAGENS E DESPESAS COM LOCOMOÇÃO		3.3.90.33.00	15.000,00			
	OUTROS SERVIÇOS DE TERCEIROS - PESSOA FÍSICA		3.3.90.36.00	120.000,00			
	OUTROS SERVIÇOS DE TERCEIROS - PESSOA JURÍDICA		3.3.90.39.00	1.600.000,00			
	DESPESAS DE EXERCÍCIOS ANTERIORES		3.3.90.92.00	24.405,00			
4	DESPESAS DE CAPIT					270.000,00	
4	INVESTIMENTOS				270.000,00		
	EQUIPAMENTOS E MATERIAL PERMANENTE		4.4.90.52.00	270.000,00			
RECUPERAÇÃO E REFORMA DE EQUIPAMENTOS DA EDUCAÇÃO	12.122.0017.2057.0000						67.760,00
3	DESPESAS CORREN'					67.760,00	
3	OUTRAS DESPESAS CORRENTES				67.760,00		
	OUTROS SERVIÇOS DE TERCEIROS - PESSOA JURÍDICA		3.3.90.39.00	67.760,00			
UNIVERSIDADE ABERTA DO BRASIL	12.122.0017.2058.0000						291.500,00
3	DESPESAS CORREN'					115.500,00	
3	OUTRAS DESPESAS CORRENTES				115.500,00		
	DIÁRIAS - CIVIL		3.3.90.14.00	5.500,00			
	MATERIAL DE CONSUMO		3.3.90.30.00	20.000,00			
	MATERIAL DE CONSUMO		3.3.90.30.00	12.000,00			
	PASSAGENS E DESPESAS COM LOCOMOÇÃO		3.3.90.33.00	10.000,00			
	OUTROS SERVIÇOS DE TERCEIROS - PESSOA FÍSICA		3.3.90.36.00	10.000,00			
	OUTROS SERVIÇOS DE TERCEIROS - PESSOA JURÍDICA		3.3.90.39.00	50.000,00			
	OUTROS SERVIÇOS DE TERCEIROS - PESSOA JURÍDICA		3.3.90.39.00	8.000,00			
4	DESPESAS DE CAPIT					176.000,00	
4	INVESTIMENTOS				176.000,00		
	EQUIPAMENTOS E MATERIAL PERMANENTE		4.4.90.52.00	76.000,00			
	EQUIPAMENTOS E MATERIAL PERMANENTE		4.4.90.52.00	100.000,00			
MANUTENÇÃO DO CONSELHO MUNICIPAL	12.122.0017.2059.0000						146.520,00
3	DESPESAS CORREN'					126.520,00	
3	OUTRAS DESPESAS CORRENTES				126.520,00		
	MATERIAL DE CONSUMO		3.3.90.30.00	88.400,00			
	PASSAGENS E DESPESAS COM LOCOMOÇÃO		3.3.90.33.00	13.120,00			
	OUTROS SERVIÇOS DE TERCEIROS - PESSOA FÍSICA		3.3.90.36.00	10.000,00			
	OUTROS SERVIÇOS DE TERCEIROS - PESSOA JURÍDICA		3.3.90.39.00	15.000,00			
4	DESPESAS DE CAPIT					20.000,00	
4	INVESTIMENTOS				20.000,00		
	EQUIPAMENTOS E MATERIAL PERMANENTE		4.4.90.52.00	20.000,00			
PARTICIPAÇÃO DE PROFISSIONAIS DA EDUCAÇÃO EM CONGRESSOS E SEMINÁRIOS	12.128.0017.2080.0000						93.147,00
3	DESPESAS CORREN'					93.147,00	

PREFEITURA MUNICIPAL DE AÇAILÂNDIA
 AV. SANTA LUZIA, S/N, KM 04 - CNPJ:07000268/0001-72

Orçamento Programa - Exercício de 2018

Página 32

QUADRO AUXILIAR DE DETALHAMENTO DA DESPESA

Lei: , Data:

PODER 02 PODER EXECUTIVO
 ORGÃO 01 PREFEITURA MUNICIPAL DE AÇAILÂNDIA
 UNIDADE 14 MANUTENÇÃO E DESENVOLVIMENTO DO ENSINO - MDE

Aplicação Programada	Proj/Ativ	Finalidade	Categoria	Detalhada	TotalGrupo	Total Categ.	Total Func.
		F.R. - C.A.					
TREINAMENTO E QUALIFICAÇÃO DE PESSOAL	12.128.0018.2062.0000						186.700,00
3	3	DESPESAS CORREN'				186.700,00	
		OUTRAS DESPESAS CORRENTES			186.700,00		
		MATERIAL DE CONSUMO	3.3.90.30.00	70.000,00			
		PASSAGENS E DESPESAS COM LOCOMOÇÃO	3.3.90.33.00	11.000,00			
		SERVIÇOS DE CONSULTORIA	3.3.90.35.00	26.700,00			
		OUTROS SERVIÇOS DE TERCEIROS - PESSOA JURÍDICA	3.3.90.39.00	79.000,00			
MANUTENÇÃO DO PROGRAMA NACIONAL DE ALIMENTAÇÃO ESCOLAR	12.306.0018.2061.0000						1.860.305,00
3	3	DESPESAS CORREN'				1.860.305,00	
		OUTRAS DESPESAS CORRENTES			1.860.305,00		
		MATERIAL DE CONSUMO	3.3.90.30.00	1.800.000,00			
		MATERIAL DE CONSUMO	3.3.90.30.00	60.305,00			
CONSTRUÇÃO DE UNIDADES ESCOLARES - ENSINO FUNDAMENTAL	12.361.0018.1028.0000						882.200,00
4	4	DESPESAS DE CAPIT				882.200,00	
		INVESTIMENTOS			882.200,00		
		OBRAS E INSTALAÇÕES	4.4.90.51.00	82.200,00			
		OBRAS E INSTALAÇÕES	4.4.90.51.00	400.000,00			
		OBRAS E INSTALAÇÕES	4.4.90.51.00	400.000,00			
REFORMA E AMPLIAÇÃO DE UNIDADES ESCOLARES - ENSINO FUNDAMENTAL	12.361.0018.1029.0000						710.600,00
4	4	DESPESAS DE CAPIT				710.600,00	
		INVESTIMENTOS			710.600,00		
		OBRAS E INSTALAÇÕES	4.4.90.51.00	10.600,00			
		OBRAS E INSTALAÇÕES	4.4.90.51.00	350.000,00			
		OBRAS E INSTALAÇÕES	4.4.90.51.00	350.000,00			
CONSTRUÇÃO DE QUADRAS POLIESPORTIVAS COM COBERTURA	12.361.0018.1030.0000						4.101.460,00
4	4	DESPESAS DE CAPIT				4.101.460,00	
		INVESTIMENTOS			4.101.460,00		
		OBRAS E INSTALAÇÕES	4.4.90.51.00	101.460,00			
		OBRAS E INSTALAÇÕES	4.4.90.51.00	4.000.000,00			
CONSTRUÇÃO DE COBERTURA PARA QUADRAS POLIESPORTIVAS	12.361.0018.1031.0000						294.800,00
4	4	DESPESAS DE CAPIT				294.800,00	
		INVESTIMENTOS			294.800,00		
		OBRAS E INSTALAÇÕES	4.4.90.51.00	94.800,00			
		OBRAS E INSTALAÇÕES	4.4.90.51.00	200.000,00			
EXPANSÃO DE LABORATÓRIO DE INFORMÁTICA	12.361.0018.1032.0000						379.830,00
4	4	DESPESAS DE CAPIT				379.830,00	
		INVESTIMENTOS			379.830,00		
		OBRAS E INSTALAÇÕES	4.4.90.51.00	150.000,00			
		OBRAS E INSTALAÇÕES	4.4.90.51.00	150.000,00			
		EQUIPAMENTOS E MATERIAL PERMANENTE	4.4.90.52.00	35.000,00			
		EQUIPAMENTOS E MATERIAL PERMANENTE	4.4.90.52.00	44.830,00			
AQUISIÇÃO DE VEÍCULO PARA TRANSPORTE ESCOLAR	12.361.0018.1033.0000						275.000,00
4		DESPESAS DE CAPIT				275.000,00	

PREFEITURA MUNICIPAL DE AÇAILÂNDIA
 AV. SANTA LUZIA, S/N, KM 04 - CNPJ:07000268/0001-72

Orçamento Programa - Exercício de 2018

Página 33

QUADRO AUXILIAR DE DETALHAMENTO DA DESPESA

Lei: , Data:

PODER 02 PODER EXECUTIVO
 ORGÃO 01 PREFEITURA MUNICIPAL DE AÇAILÂNDIA
 UNIDADE 14 MANUTENÇÃO E DESENVOLVIMENTO DO ENSINO - MDE

Aplicação Programada	Proj/Ativ	Finalidade	Categoria	Detalhada	TotalGrupo	Total Categ.	Total Func.
		F.R. - C.A.					
AQUISIÇÃO DE VEÍCULO PARA TRANSPORTE ESCOLAR	12.361.0018.1033.0000						275.000,00
4	DESPEAS DE CAPIT					275.000,00	
4	INVESTIMENTOS				275.000,00		
	EQUIPAMENTOS E MATERIAL PERMANENTE		4.4.90.52.00	275.000,00			
EXPANSÃO E MANUTENÇÃO DO ENSINO FUNDAMENTAL	12.361.0018.2025.0000						7.518.400,00
3	DESPEAS CORREN'					7.098.400,00	
1	PESSOAL E ENCARGOS SOCIAIS				2.525.320,00		
	CONTRATAÇÃO POR TEMPO DETERMINADO		3.1.90.04.00	519.000,00			
	VENCIMENTOS E VANTAGENS FIXAS - PESSOAL CIVIL		3.1.90.11.00	1.135.000,00			
	OBRIGAÇÕES PATRONAIS		3.1.90.13.00	120.000,00			
	SENTENÇAS JUDICIAIS		3.1.90.91.00	60.000,00			
	DESPESAS DE EXERCÍCIOS ANTERIORES		3.1.90.92.00	300.000,00			
	OBRIGAÇÕES PATRONAIS - INTRA-ORÇAMENTÁRIO		3.1.91.13.00	230.000,00			
	OBRIGAÇÕES PATRONAIS - INTRA-ORÇAMENTÁRIO		3.1.91.13.00	161.320,00			
3	OUTRAS DESPEAS CORRENTES				4.573.080,00		
	DIÁRIAS - CIVIL		3.3.90.14.00	15.400,00			
	MATERIAL DE CONSUMO		3.3.90.30.00	913.000,00			
	Material, Bem ou Serviço para Distribuição Gratuita		3.3.90.32.00	364.000,00			
	PASSAGENS E DESPEAS COM LOCOMOÇÃO		3.3.90.33.00	11.000,00			
	OUTROS SERVIÇOS DE TERCEIROS - PESSOA FÍSICA		3.3.90.36.00	418.000,00			
	LOCAÇÃO DE MÃO-DE-OBRA		3.3.90.37.00	1.000.000,00			
	OUTROS SERVIÇOS DE TERCEIROS - PESSOA JURÍDICA		3.3.90.39.00	1.200.000,00			
	SENTENÇAS JUDICIAIS		3.3.90.91.00	321.680,00			
	DESPESAS DE EXERCÍCIOS ANTERIORES		3.3.90.92.00	330.000,00			
4	DESPEAS DE CAPIT					420.000,00	
4	INVESTIMENTOS				420.000,00		
	EQUIPAMENTOS E MATERIAL PERMANENTE		4.4.90.52.00	420.000,00			
MANUTENÇÃO DA ALIMENTAÇÃO ESCOLAR	12.361.0018.2028.0000						246.400,00
3	DESPEAS CORREN'					246.400,00	
3	OUTRAS DESPEAS CORRENTES				246.400,00		
	MATERIAL DE CONSUMO		3.3.90.30.00	246.400,00			
MANUTENÇÃO DO PROGRAMA NACIONAL DE TRANSPORTES ESCOLAR	12.361.0018.2050.0000						223.773,00
3	DESPEAS CORREN'					223.773,00	
3	OUTRAS DESPEAS CORRENTES				223.773,00		
	MATERIAL DE CONSUMO		3.3.90.30.00	53.773,00			
	OUTROS SERVIÇOS DE TERCEIROS - PESSOA JURÍDICA		3.3.90.39.00	170.000,00			
PROGRAMA DINHEIRO DIRETO NA ESCOLA	12.361.0018.2063.0000						34.892,00
3	DESPEAS CORREN'					34.892,00	
3	OUTRAS DESPEAS CORRENTES				34.892,00		
	MATERIAL DE CONSUMO		3.3.90.30.00	20.000,00			
	OUTROS SERVIÇOS DE TERCEIROS - PESSOA FÍSICA		3.3.90.36.00	6.892,00			
	OUTROS SERVIÇOS DE TERCEIROS - PESSOA JURÍDICA		3.3.90.39.00	8.000,00			
IMPLEMENTAÇÃO DO PROGRAMA ESPECIAIS DA EDUCAÇÃO FUNDAMENTAL	12.361.0018.2064.0000						585.693,00
3	DESPEAS CORREN'					521.693,00	
3	OUTRAS DESPEAS CORRENTES				521.693,00		
	MATERIAL DE CONSUMO		3.3.90.30.00	154.000,00			
	OUTROS SERVIÇOS DE TERCEIROS - PESSOA FÍSICA		3.3.90.36.00	77.000,00			
	OUTROS SERVIÇOS DE TERCEIROS - PESSOA JURÍDICA		3.3.90.39.00	290.693,00			

PREFEITURA MUNICIPAL DE AÇAILÂNDIA
 AV. SANTA LUZIA, S/N, KM 04 - CNPJ:07000268/0001-72

Orçamento Programa - Exercício de 2018

Página 34

QUADRO AUXILIAR DE DETALHAMENTO DA DESPESA

Lei: , Data:

PODER 02 PODER EXECUTIVO
 ORGÃO 01 PREFEITURA MUNICIPAL DE AÇAILÂNDIA
 UNIDADE 14 MANUTENÇÃO E DESENVOLVIMENTO DO ENSINO - MDE

Aplicação Programada	Proj/Ativ	Finalidade	Categoria	Detalhada	Total Grupo	Total Categ.	Total Func.
		F.R. - C.A.					
IMPLEMENTAÇÃO DO PROGRAMA ESPECIAIS DA EDUCAÇÃO FUNDAMENTAL	12.361.0018.2064.0000						585.693,00
4	DESPEAS DE CAPIT					64.000,00	
4	INVESTIMENTOS				64.000,00		
	EQUIPAMENTOS E MATERIAL PERMANENTE		4.4.90.52.00	64.000,00			
MANUTENÇÃO DO SALÁRIO EDUCAÇÃO	12.361.0018.2065.0000						848.182,00
3	DESPEAS CORREN					820.000,00	
3	OUTRAS DESPESAS CORRENTES				820.000,00		
	MATERIAL DE CONSUMO		3.3.90.30.00	420.000,00			
	OUTROS SERVIÇOS DE TERCEIROS - PESSOA FÍSICA		3.3.90.36.00	42.000,00			
	OUTROS SERVIÇOS DE TERCEIROS - PESSOA JURÍDICA		3.3.90.39.00	358.000,00			
4	DESPEAS DE CAPIT					28.182,00	
4	INVESTIMENTOS				28.182,00		
	EQUIPAMENTOS E MATERIAL PERMANENTE		4.4.90.52.00	28.182,00			
IMPLEMENTAÇÃO DO PROGRAMA EDUCAÇÃO COM INSTITUIÇÕES PRIVADAS NO ENSINO FUNDAMENTAL	12.361.0018.2066.0000						433.808,00
3	DESPEAS CORREN					356.808,00	
3	OUTRAS DESPESAS CORRENTES				356.808,00		
	MATERIAL DE CONSUMO		3.3.90.30.00	77.500,00			
	OUTROS SERVIÇOS DE TERCEIROS - PESSOA FÍSICA		3.3.90.36.00	124.308,00			
	OUTROS SERVIÇOS DE TERCEIROS - PESSOA JURÍDICA		3.3.90.39.00	155.000,00			
4	DESPEAS DE CAPIT					77.000,00	
4	INVESTIMENTOS				77.000,00		
	EQUIPAMENTOS E MATERIAL PERMANENTE		4.4.90.52.00	77.000,00			
MANUTENÇÃO DO TRANSPORTE ESCOLAR PARA O ENSINO FUNDAMENTAL	12.361.0018.2067.0000						579.079,00
3	DESPEAS CORREN					579.079,00	
3	OUTRAS DESPESAS CORRENTES				579.079,00		
	MATERIAL DE CONSUMO		3.3.90.30.00	129.000,00			
	OUTROS SERVIÇOS DE TERCEIROS - PESSOA JURÍDICA		3.3.90.39.00	450.079,00			
PARCERIA COM O ESTADO PARA MANUTENÇÃO DO ENSINO MÉDIO	12.362.0019.2068.0000						78.395,00
3	DESPEAS CORREN					64.395,00	
3	OUTRAS DESPESAS CORRENTES				64.395,00		
	MATERIAL DE CONSUMO		3.3.90.30.00	28.863,00			
	OUTROS SERVIÇOS DE TERCEIROS - PESSOA FÍSICA		3.3.90.36.00	15.000,00			
	OUTROS SERVIÇOS DE TERCEIROS - PESSOA JURÍDICA		3.3.90.39.00	20.532,00			
4	DESPEAS DE CAPIT					14.000,00	
4	INVESTIMENTOS				14.000,00		
	EQUIPAMENTOS E MATERIAL PERMANENTE		4.4.90.52.00	14.000,00			
PARCERIA COM O ESTADO PARA ALIMENTAÇÃO ESCOLAR - ENSINO MÉDIO	12.362.0019.2069.0000						141.777,00
3	DESPEAS CORREN					141.777,00	
3	OUTRAS DESPESAS CORRENTES				141.777,00		
	MATERIAL DE CONSUMO		3.3.90.30.00	141.777,00			
MANUTENÇÃO DO TRANSPORTE ESCOLAR - ENSINO MÉDIO	12.362.0019.2070.0000						25.630,00
3	DESPEAS CORREN					25.630,00	
3	OUTRAS DESPESAS CORRENTES				25.630,00		
	MATERIAL DE CONSUMO		3.3.90.30.00	25.630,00			

PREFEITURA MUNICIPAL DE AÇAILÂNDIA
 AV. SANTA LUZIA, S/N, KM 04 - CNPJ:07000268/0001-72

Orçamento Programa - Exercício de 2018

Página 35

QUADRO AUXILIAR DE DETALHAMENTO DA DESPESA

Lei: , Data:

PODER 02 PODER EXECUTIVO
 ORGÃO 01 PREFEITURA MUNICIPAL DE AÇAILÂNDIA
 UNIDADE 14 MANUTENÇÃO E DESENVOLVIMENTO DO ENSINO - MDE

Aplicação Programada	Proj/Ativ	Finalidade	Categoria	Detalhada	Total Grupo	Total Categ.	Total Func.
		F.R. - C.A.					
MANUTENÇÃO DO TRANSPORTE ESCOLAR - ENSINO MÉDIO	12.362.0019.2070.0000						25.630,00
PARCERIA COM O ESTADO PARA TRANSPORTE ESCOLAR - ENSINO MÉDIO	12.362.0019.2071.0000						301.400,00
3 DESPESAS CORRENTE						296.400,00	
3 OUTRAS DESPESAS CORRENTES					296.400,00		
MATERIAL DE CONSUMO			3.3.90.30.00	38.400,00			
OUTROS SERVIÇOS DE TERCEIROS - PESSOA JURÍDICA			3.3.90.39.00	258.000,00			
4 DESPESAS DE CAPITAL						5.000,00	5.000,00
4 INVESTIMENTOS					5.000,00		
EQUIPAMENTOS E MATERIAL PERMANENTE			4.4.90.52.00	5.000,00			
CONSTRUÇÃO DE UNIDADES ESCOLARES NAS MODALIDADES CRECHE E PRÉ-ESCOLA - ENSINO INFANTIL	12.365.0020.1034.0000						601.040,00
4 DESPESAS DE CAPITAL						601.040,00	
4 INVESTIMENTOS					601.040,00		
MATERIAL DE CONSUMO			4.4.90.30.00	7.000,00			
MATERIAL DE CONSUMO			4.4.90.30.00	50.000,00			
OUTROS SERVIÇOS DE TERCEIROS - PESSOA FÍSICA			4.4.90.36.00	6.040,00			
OUTROS SERVIÇOS DE TERCEIROS - PESSOA FÍSICA			4.4.90.36.00	35.000,00			
OUTROS SERVIÇOS DE TERCEIROS - PESSOA JURÍDICA			4.4.90.39.00	40.000,00			
OUTROS SERVIÇOS DE TERCEIROS - PESSOA JURÍDICA			4.4.90.39.00	53.000,00			
OBRAS E INSTALAÇÕES			4.4.90.51.00	60.000,00			
OBRAS E INSTALAÇÕES			4.4.90.51.00	350.000,00			
REFORMA E AMPLIAÇÃO DE UNIDADES ESCOLARES - EDUCAÇÃO INFANTIL	12.365.0020.1035.0000						557.700,00
4 DESPESAS DE CAPITAL						557.700,00	
4 INVESTIMENTOS					557.700,00		
MATERIAL DE CONSUMO			4.4.90.30.00	8.400,00			
MATERIAL DE CONSUMO			4.4.90.30.00	40.000,00			
OUTROS SERVIÇOS DE TERCEIROS - PESSOA FÍSICA			4.4.90.36.00	7.800,00			
OUTROS SERVIÇOS DE TERCEIROS - PESSOA FÍSICA			4.4.90.36.00	45.000,00			
OUTROS SERVIÇOS DE TERCEIROS - PESSOA JURÍDICA			4.4.90.39.00	7.000,00			
OUTROS SERVIÇOS DE TERCEIROS - PESSOA JURÍDICA			4.4.90.39.00	70.000,00			
OBRAS E INSTALAÇÕES			4.4.90.51.00	79.500,00			
OBRAS E INSTALAÇÕES			4.4.90.51.00	300.000,00			
AQUISIÇÃO DE VEICULO PARA TRANSPORTE ESCOLAR - ENSINO INFANTIL	12.365.0020.1037.0000						171.600,00
4 DESPESAS DE CAPITAL						171.600,00	
4 INVESTIMENTOS					171.600,00		
EQUIPAMENTOS E MATERIAL PERMANENTE			4.4.90.52.00	71.600,00			
EQUIPAMENTOS E MATERIAL PERMANENTE			4.4.90.52.00	100.000,00			
CONSTRUÇÃO DE UNIDADES ESCOLARES - EDUCAÇÃO INFANTIL	12.365.0020.1088.0000						6.380.000,00
4 DESPESAS DE CAPITAL						6.380.000,00	
4 INVESTIMENTOS					6.380.000,00		
OBRAS E INSTALAÇÕES			4.4.90.51.00	380.000,00			
OBRAS E INSTALAÇÕES			4.4.90.51.00	4.000.000,00			
OBRAS E INSTALAÇÕES			4.4.90.51.00	2.000.000,00			
EXPANSÃO E MANUTENÇÃO NAS MODALIDADES, CRECHE E PRÉ-ESCOLA - EDUCAÇÃO INFANTIL	12.365.0020.2042.0000						994.518,00

PREFEITURA MUNICIPAL DE AÇAILÂNDIA
 AV. SANTA LUZIA, S/N, KM 04 - CNPJ:07000268/0001-72

Orçamento Programa - Exercício de 2018

Página 36

QUADRO AUXILIAR DE DETALHAMENTO DA DESPESA

Lei: , Data:

PODER 02 PODER EXECUTIVO
 ORGÃO 01 PREFEITURA MUNICIPAL DE AÇAILÂNDIA
 UNIDADE 14 MANUTENÇÃO E DESENVOLVIMENTO DO ENSINO - MDE

Aplicação Programada	Proj/Ativ	Finalidade	Categoria	Detalhada	Total Grupo	Total Categ.	Total Func.
			F.R. - C.A.				
EXPANSÃO E MANUTENÇÃO NAS MODALIDADES, CRECHE E PRÉ-ESCOLA - EDUCAÇÃO INFANTIL	12.365.0020.2042.0000						994.518,00
3	DESPESAS CORRENTE					894.518,00	
1	PESSOAL E ENCARGOS SOCIAIS				437.000,00		
	CONTRATAÇÃO POR TEMPO DETERMINADO		3.1.90.04.00	77.000,00			
	VENCIMENTOS E VANTAGENS FIXAS - PESSOAL CIVIL		3.1.90.11.00	280.000,00			
	OBRIGAÇÕES PATRONAIS		3.1.90.13.00	20.000,00			
	DESPESAS DE EXERCÍCIOS ANTERIORES		3.1.90.92.00	10.000,00			
	OBRIGAÇÕES PATRONAIS - INTRA-ORÇAMENTÁRIO		3.1.91.13.00	50.000,00			
3	OUTRAS DESPESAS CORRENTES				457.518,00		
	DIÁRIAS - CIVIL		3.3.90.14.00	8.000,00			
	MATERIAL DE CONSUMO		3.3.90.30.00	145.000,00			
	PASSAGENS E DESPESAS COM LOCOMOÇÃO		3.3.90.33.00	10.000,00			
	OUTROS SERVIÇOS DE TERCEIROS - PESSOA FÍSICA		3.3.90.36.00	36.000,00			
	OUTROS SERVIÇOS DE TERCEIROS - PESSOA JURÍDICA		3.3.90.39.00	228.518,00			
	DESPESAS DE EXERCÍCIOS ANTERIORES		3.3.90.92.00	30.000,00			
4	DESPESAS DE CAPITAL					100.000,00	
4	INVESTIMENTOS				100.000,00		
	EQUIPAMENTOS E MATERIAL PERMANENTE		4.4.90.52.00	25.000,00			
	EQUIPAMENTOS E MATERIAL PERMANENTE		4.4.90.52.00	75.000,00			
IMPLEMENTAÇÃO DE PROGRAMAS ESPECIAIS DA EDUCAÇÃO INFANTIL	12.365.0020.2072.0000						85.211,00
3	DESPESAS CORRENTE					60.211,00	
3	OUTRAS DESPESAS CORRENTES				60.211,00		
	MATERIAL DE CONSUMO		3.3.90.30.00	15.400,00			
	OUTROS SERVIÇOS DE TERCEIROS - PESSOA FÍSICA		3.3.90.36.00	15.400,00			
	OUTROS SERVIÇOS DE TERCEIROS - PESSOA JURÍDICA		3.3.90.39.00	29.411,00			
4	DESPESAS DE CAPITAL					25.000,00	
4	INVESTIMENTOS				25.000,00		
	EQUIPAMENTOS E MATERIAL PERMANENTE		4.4.90.52.00	25.000,00			
MANUTENÇÃO DO PROGRAMA DE TRANSPORTE ESCOLAR - EDUCAÇÃO INFANTIL	12.365.0020.2073.0000						472.901,00
3	DESPESAS CORRENTE					403.700,00	
3	OUTRAS DESPESAS CORRENTES				403.700,00		
	MATERIAL DE CONSUMO		3.3.90.30.00	18.700,00			
	MATERIAL DE CONSUMO		3.3.90.30.00	10.000,00			
	OUTROS SERVIÇOS DE TERCEIROS - PESSOA FÍSICA		3.3.90.36.00	25.000,00			
	OUTROS SERVIÇOS DE TERCEIROS - PESSOA JURÍDICA		3.3.90.39.00	350.000,00			
4	DESPESAS DE CAPITAL					69.201,00	
4	INVESTIMENTOS				69.201,00		
	EQUIPAMENTOS E MATERIAL PERMANENTE		4.4.90.52.00	69.201,00			
MANUTENÇÃO DA ALIMENTAÇÃO ESCOLAR - EDUCAÇÃO INFANTIL	12.365.0020.2169.0000						228.800,00
3	DESPESAS CORRENTE					228.800,00	
3	OUTRAS DESPESAS CORRENTES				228.800,00		
	MATERIAL DE CONSUMO		3.3.90.30.00	228.800,00			
EXPANSÃO E MANUTENÇÃO DA EDUCAÇÃO DE JOVENS E ADULTOS	12.366.0019.2041.0000						109.863,00
3	DESPESAS CORRENTE					100.000,00	
1	PESSOAL E ENCARGOS SOCIAIS				62.000,00		
	CONTRATAÇÃO POR TEMPO DETERMINADO		3.1.90.04.00	15.000,00			
	VENCIMENTOS E VANTAGENS FIXAS - PESSOAL CIVIL		3.1.90.11.00	27.000,00			
	OBRIGAÇÕES PATRONAIS		3.1.90.13.00	20.000,00			

PREFEITURA MUNICIPAL DE AÇAILÂNDIA

AV. SANTA LUZIA, S/N, KM 04 - CNPJ:07000268/0001-72

Orçamento Programa - Exercício de 2018

Página 37

QUADRO AUXILIAR DE DETALHAMENTO DA DESPESA

Lei: , Data:

PODER	02	PODER EXECUTIVO
DIREÇÃO	01	PREFEITURA MUNICIPAL DE AÇAILÂNDIA
UNIDADE	14	MANUTENÇÃO E DESENVOLVIMENTO DO ENSINO - MDE

Aplicação Programada	Proj/Ativ	Finalidade	Categoria	Detalhada	TotalGrupo	Total Categ.	Total Func.
		F.R. - C.A.					
EXPANSÃO E MANUTENÇÃO DA EDUCAÇÃO DE JOVENS E ADULTOS	12.366.0019.2041.0000						109.863,00
3	3	DESPESAS CORREN'				100.000,00	
	3	OUTRAS DESPESAS CORRENTES			38.000,00		
		DIÁRIAS - CIVIL	3.3.90.14.00	3.000,00			
		MATERIAL DE CONSUMO	3.3.90.30.00	4.000,00			
		PASSAGENS E DESPESAS COM LOCOMOÇÃO	3.3.90.33.00	4.000,00			
		OUTROS SERVIÇOS DE TERCEIROS - PESSOA FÍSICA	3.3.90.36.00	15.700,00			
		OUTROS SERVIÇOS DE TERCEIROS - PESSOA JURÍDICA	3.3.90.39.00	11.300,00			
4	4	DESPESAS DE CAPIT				9.863,00	
	4	INVESTIMENTOS			9.863,00		
		EQUIPAMENTOS E MATERIAL PERMANENTE	4.4.90.52.00	9.863,00			
MANUTENÇÃO DA ALIMENTAÇÃO ESCOLAR NA EDUCAÇÃO DE JOVENS E ADULTOS	12.366.0019.2046.0000						147.522,00
3	3	DESPESAS CORREN'				147.522,00	
	3	OUTRAS DESPESAS CORRENTES			147.522,00		
		MATERIAL DE CONSUMO	3.3.90.30.00	147.522,00			
IMPLEMENTAÇÃO DO PROGRAMA BRASIL ALFABETIZADO	12.366.0019.2074.0000						572.998,00
3	3	DESPESAS CORREN'				500.000,00	
	3	OUTRAS DESPESAS CORRENTES			500.000,00		
		MATERIAL DE CONSUMO	3.3.90.30.00	440.000,00			
		OUTROS SERVIÇOS DE TERCEIROS - PESSOA FÍSICA	3.3.90.36.00	20.000,00			
		OUTROS SERVIÇOS DE TERCEIROS - PESSOA JURÍDICA	3.3.90.39.00	40.000,00			
4	4	DESPESAS DE CAPIT				72.998,00	
	4	INVESTIMENTOS			72.998,00		
		EQUIPAMENTOS E MATERIAL PERMANENTE	4.4.90.52.00	72.998,00			
IMPLEMENTAÇÃO DO PROGRAMA EDUCAÇÃO COM INSTITUIÇÕES PRIVADAS NA EDUCAÇÃO DE JOVENS E ADULTOS	12.366.0019.2075.0000						66.620,00
3	3	DESPESAS CORREN'				50.820,00	
	3	OUTRAS DESPESAS CORRENTES			50.820,00		
		MATERIAL DE CONSUMO	3.3.90.30.00	15.400,00			
		OUTROS SERVIÇOS DE TERCEIROS - PESSOA FÍSICA	3.3.90.36.00	12.220,00			
		OUTROS SERVIÇOS DE TERCEIROS - PESSOA JURÍDICA	3.3.90.39.00	23.200,00			
4	4	DESPESAS DE CAPIT				15.800,00	
	4	INVESTIMENTOS			15.800,00		
		EQUIPAMENTOS E MATERIAL PERMANENTE	4.4.90.52.00	15.800,00			
IMPLEMENTAÇÃO DO PROGRAMA ESPECIAIS NA EDUCAÇÃO DE JOVENS E ADULTOS	12.366.0019.2076.0000						61.971,00
3	3	DESPESAS CORREN'				45.971,00	
	3	OUTRAS DESPESAS CORRENTES			45.971,00		
		MATERIAL DE CONSUMO	3.3.90.30.00	15.400,00			
		OUTROS SERVIÇOS DE TERCEIROS - PESSOA FÍSICA	3.3.90.36.00	12.300,00			
		OUTROS SERVIÇOS DE TERCEIROS - PESSOA JURÍDICA	3.3.90.39.00	18.271,00			
4	4	DESPESAS DE CAPIT				16.000,00	
	4	INVESTIMENTOS			16.000,00		
		EQUIPAMENTOS E MATERIAL PERMANENTE	4.4.90.52.00	16.000,00			
INCLUSÃO NA ESCOLA DAS CRIANÇAS PORTADORAS DE NECESSIDADES ESPECIAIS	12.366.0019.2197.0000						50.000,00
3	3	DESPESAS CORREN'				50.000,00	

PREFEITURA MUNICIPAL DE AÇAILÂNDIA

AV. SANTA LUZIA, S/N, KM 04 - CNPJ:07000268/0001-72

Orçamento Programa - Exercício de 2018

Página 38

QUADRO AUXILIAR DE DETALHAMENTO DA DESPESA

Lei: , Data:

PODER	02	PODER EXECUTIVO
ORGÃO	01	PREFEITURA MUNICIPAL DE AÇAILÂNDIA
UNIDADE	14	MANUTENÇÃO E DESENVOLVIMENTO DO ENSINO - MDE

Aplicacao Programada	Proj/Ativ	Finalidade	Categoria	Detalhada	TotalGrupo	Total Categ.	Total Func.
		F.R. - C.A.					
INCLUSÃO NA ESCOLA DAS CRIANÇAS PORTADORAS DE NECESSIDADES ESPECIAIS	12.366.0019.2197.0000						50.000,00
3	DESPESAS CORRENTE					50.000,00	
3	OUTRAS DESPESAS CORRENTES				50.000,00		
	OUTROS SERVIÇOS DE TERCEIROS - PESSOA FÍSICA		3.3.90.36.00	10.000,00			
	OUTROS SERVIÇOS DE TERCEIROS - PESSOA JURÍDICA		3.3.90.39.00	30.000,00			
	AUXÍLIO TRANSPORTE		3.3.90.49.00	10.000,00			
INCLUSÃO NA ESCOLA DAS CRIANÇAS PORTADORAS DE NECESSIDADES ESPECIAIS	12.367.0019.2197.0000						60.000,00
3	DESPESAS CORRENTE					50.000,00	
3	OUTRAS DESPESAS CORRENTES				50.000,00		
	MATERIAL DE CONSUMO		3.3.90.30.00	50.000,00			
4	DESPESAS DE CAPITAL					10.000,00	
4	INVESTIMENTOS				10.000,00		
	EQUIPAMENTOS E MATERIAL PERMANENTE		4.4.90.52.00	10.000,00			
FORNECIMENTO DE BOLSA DE ESTUDOS	12.368.0019.2047.0000						147.522,00
3	DESPESAS CORRENTE					147.522,00	
3	OUTRAS DESPESAS CORRENTES				147.522,00		
	AUXÍLIO FINANCEIRO A ESTUDANTE		3.3.90.18.00	147.522,00			
TOTAL							30.416.590,00

PREFEITURA MUNICIPAL DE AÇAILÂNDIA
 AV. SANTA LUZIA, S/N, KM 04 - CNPJ:07000268/0001-72

Orçamento Programa - Exercício de 2018

Página 39

QUADRO AUXILIAR DE DETALHAMENTO DA DESPESA

Lei: , Data:

PODER 02 PODER EXECUTIVO
 ORGÃO 01 PREFEITURA MUNICIPAL DE AÇAILÂNDIA
 UNIDADE 22 SECRETARIA MUNICIPAL DE CULTURA

Aplicacao Programada	Proj/Ativ	Finalidade	Categoria	Detalhada	TotalGrupo	Total Categ.	Total Func.
F.R. - C.A.							
IMPLANTAÇÃO DO CONSELHO MUNICIPAL DE CULTURA	13.122.0030.1080.0000						38.500,00
3	DESPEAS CORREN'					22.000,00	
3	OUTRAS DESPEAS CORRENTES				22.000,00		
	CONTRATAÇÃO POR TEMPO DETERMINADO - PESSOAL CIVIL		3.3.90.04.00	5.500,00			
	MATERIAL DE CONSUMO		3.3.90.30.00	5.500,00			
	OUTROS SERVIÇOS DE TERCEIROS - PESSOA FÍSICA		3.3.90.36.00	5.500,00			
	OUTROS SERVIÇOS DE TERCEIROS - PESSOA JURÍDICA		3.3.90.39.00	5.500,00			
4	DESPEAS DE CAPIT					16.500,00	
4	INVESTIMENTOS				16.500,00		
	EQUIPAMENTOS E MATERIAL PERMANENTE		4.4.90.52.00	16.500,00			
REVITALIZAÇÃO DE PRÉDIOS PÚBLICOS	13.122.0030.1089.0000						176.000,00
4	DESPEAS DE CAPIT					176.000,00	
4	INVESTIMENTOS				176.000,00		
	OBRAS E INSTALAÇÕES		4.4.90.51.00	176.000,00			
AMPLIAÇÃO E REFORMA DE BIBLIOTECAS MUNICIPAIS	13.122.0030.1091.0000						96.360,00
4	DESPEAS DE CAPIT					96.360,00	
4	INVESTIMENTOS				96.360,00		
	OBRAS E INSTALAÇÕES		4.4.90.51.00	96.360,00			
MANUTENÇÃO DA SECRETARIA MUNICIPAL DE CULTURA	13.122.0030.2147.0000						1.116.280,00
3	DESPEAS CORREN'					1.078.280,00	
1	PESSOAL E ENCARGOS SOCIAIS				890.680,00		
	CONTRATAÇÃO POR TEMPO DETERMINADO		3.1.90.04.00	500.000,00			
	VENCIMENTOS E VANTAGENS FIXAS - PESSOAL CIVIL		3.1.90.11.00	370.400,00			
	OBRIGAÇÕES PATRONAIS		3.1.90.13.00	5.600,00			
	DESPEAS DE EXERCÍCIOS ANTERIORES		3.1.90.92.00	1.680,00			
	OBRIGAÇÕES PATRONAIS - INTRA-ORÇAMENTÁRIO		3.1.91.13.00	13.000,00			
3	OUTRAS DESPEAS CORRENTES				187.600,00		
	CONTRIBUIÇÕES		3.3.50.41.00	3.000,00			
	SUBVENÇÕES SOCIAIS		3.3.50.43.00	35.000,00			
	DIÁRIAS - CIVIL		3.3.90.14.00	5.000,00			
	MATERIAL DE CONSUMO		3.3.90.30.00	35.000,00			
	PASSAGENS E DESPEAS COM LOCOMOÇÃO		3.3.90.33.00	6.000,00			
	OUTROS SERVIÇOS DE TERCEIROS - PESSOA FÍSICA		3.3.90.36.00	7.200,00			
	OUTROS SERVIÇOS DE TERCEIROS - PESSOA JURÍDICA		3.3.90.39.00	95.000,00			
	DESPEAS DE EXERCÍCIOS ANTERIORES		3.3.90.92.00	1.400,00			
4	DESPEAS DE CAPIT					38.000,00	
4	INVESTIMENTOS				38.000,00		
	EQUIPAMENTOS E MATERIAL PERMANENTE		4.4.90.52.00	38.000,00			
MANUTENÇÃO DO CONSELHO MUNICIPAL DE CULTURA	13.122.0031.2148.0000						27.500,00
3	DESPEAS CORREN'					27.500,00	
3	OUTRAS DESPEAS CORRENTES				27.500,00		
	CONTRATAÇÃO POR TEMPO DETERMINADO - PESSOAL CIVIL		3.3.90.04.00	5.500,00			
	MATERIAL DE CONSUMO		3.3.90.30.00	5.500,00			
	PASSAGENS E DESPEAS COM LOCOMOÇÃO		3.3.90.33.00	5.500,00			
	OUTROS SERVIÇOS DE TERCEIROS - PESSOA FÍSICA		3.3.90.36.00	5.500,00			
	OUTROS SERVIÇOS DE TERCEIROS - PESSOA JURÍDICA		3.3.90.39.00	5.500,00			
CONSTRUÇÃO DA CASA DO ARTESÃO	13.392.0031.1092.0000						176.000,00
4	DESPEAS DE CAPIT					176.000,00	

PREFEITURA MUNICIPAL DE AÇAILÂNDIA
 AV. SANTA LUZIA, S/N, KM 04 - CNPJ:07000268/0001-72

Orçamento Programa - Exercício de 2018

Página 40

QUADRO AUXILIAR DE DETALHAMENTO DA DESPESA

Lei: , Data:

PODER 02 PODER EXECUTIVO
 ORGÃO 01 PREFEITURA MUNICIPAL DE AÇAILÂNDIA
 UNIDADE 22 SECRETARIA MUNICIPAL DE CULTURA

Aplicacao Programada	Proj/Ativ	Finalidade	Categoria	Detalhada	TotalGrupo	Total Categ.	Total Func.
		F.R. - C.A.					
CONSTRUÇÃO DA CASA DO ARTESÃO	13.392.0031.1092.0000						176.000,00
4	DESPEAS DE CAPIT					176.000,00	
4	INVESTIMENTOS				176.000,00		
	OBRAS E INSTALAÇÕES		4.4.90.51.00	26.000,00			
	OBRAS E INSTALAÇÕES		4.4.90.51.00	150.000,00			
CONSTRUÇÃO DO TEATRO MUNICIPAL	13.392.0031.1093.0000						272.800,00
4	DESPEAS DE CAPIT					272.800,00	
4	INVESTIMENTOS				272.800,00		
	OBRAS E INSTALAÇÕES		4.4.90.51.00	22.800,00			
	OBRAS E INSTALAÇÕES		4.4.90.51.00	250.000,00			
CONSTRUÇÃO DO CENTRO DE CULTURA	13.392.0031.1094.0000						220.000,00
4	DESPEAS DE CAPIT					220.000,00	
4	INVESTIMENTOS				220.000,00		
	OBRAS E INSTALAÇÕES		4.4.90.51.00	20.000,00			
	OBRAS E INSTALAÇÕES		4.4.90.51.00	200.000,00			
PROMOÇÃO E APOIO A MANIFESTAÇÕES CULTURAIS, FOLCLÓRICAS, ARTÍSTICAS E DE INTERESSE SOCIAL	13.392.0031.2149.0000						565.510,00
3	DESPEAS CORREN					565.510,00	
3	OUTRAS DESPESAS CORRENTES				565.510,00		
	CONTRIBUIÇÕES		3.3.50.41.00	5.500,00			
	SUBVENÇÕES SOCIAIS		3.3.50.43.00	5.500,00			
	MATERIAL DE CONSUMO		3.3.90.30.00	11.000,00			
	PREMIAÇÕES CULTURAIS, ARTÍSTICAS, CIENTÍFICAS, DESPORTI		3.3.90.31.00	22.000,00			
	OUTROS SERVIÇOS DE TERCEIROS - PESSOA FÍSICA		3.3.90.36.00	8.250,00			
	OUTROS SERVIÇOS DE TERCEIROS - PESSOA JURÍDICA		3.3.90.39.00	513.260,00			
REVITALIZAÇÃO DA BANDA DE MÚSICA DO MUNICÍPIO	13.392.0031.2150.0000						46.728,00
3	DESPEAS CORREN					19.228,00	
3	OUTRAS DESPESAS CORRENTES				19.228,00		
	MATERIAL DE CONSUMO		3.3.90.30.00	8.052,00			
	OUTROS SERVIÇOS DE TERCEIROS - PESSOA FÍSICA		3.3.90.36.00	4.796,00			
	OUTROS SERVIÇOS DE TERCEIROS - PESSOA JURÍDICA		3.3.90.39.00	6.380,00			
4	DESPEAS DE CAPIT					27.500,00	
4	INVESTIMENTOS				27.500,00		
	EQUIPAMENTOS E MATERIAL PERMANENTE		4.4.90.52.00	27.500,00			
REALIZAÇÃO DE CURSOS DE CAPACITAÇÃO DE ARTES E ARTESANATOS	13.392.0031.2151.0000						70.730,00
3	DESPEAS CORREN					70.730,00	
3	OUTRAS DESPESAS CORRENTES				70.730,00		
	MATERIAL DE CONSUMO		3.3.90.30.00	12.760,00			
	SERVIÇOS DE CONSULTORIA		3.3.90.35.00	22.660,00			
	OUTROS SERVIÇOS DE TERCEIROS - PESSOA FÍSICA		3.3.90.36.00	22.660,00			
	OUTROS SERVIÇOS DE TERCEIROS - PESSOA JURÍDICA		3.3.90.39.00	12.650,00			
APOIO A ENTIDADES CULTURAIS	13.392.0031.2152.0000						96.800,00
3	DESPEAS CORREN					96.800,00	
3	OUTRAS DESPESAS CORRENTES				96.800,00		
	CONTRIBUIÇÕES		3.3.50.41.00	52.800,00			
	SUBVENÇÕES SOCIAIS		3.3.50.43.00	44.000,00			
REALIZAÇÃO DE OFICINAS DE FORMAÇÃO DE	13.392.0031.2153.0000						99.000,00

PREFEITURA MUNICIPAL DE AÇAILÂNDIA
 AV. SANTA LUZIA, S/N, KM 04 - CNPJ:07000268/0001-72

Orçamento Programa - Exercício de 2018

Página 41

QUADRO AUXILIAR DE DETALHAMENTO DA DESPESA

Lei: , Data:

PODER 02 PODER EXECUTIVO
 ORGÃO 01 PREFEITURA MUNICIPAL DE AÇAILÂNDIA
 UNIDADE 22 SECRETARIA MUNICIPAL DE CULTURA

Aplicacao Programada	Proj/Ativ	Finalidade	Categoria	Detalhada	TotalGrupo	Total Categ.	Total Func.
		F.R. - C.A.					
PRODUTORES CULTURAIS							
3	DESPESAS CORREN					99.000,00	
3	OUTRAS DESPESAS CORRENTES				99.000,00		
	MATERIAL DE CONSUMO		3.3.90.30.00	11.000,00			
	SERVIÇOS DE CONSULTORIA		3.3.90.35.00	16.500,00			
	OUTROS SERVIÇOS DE TERCEIROS - PESSOA FÍSICA		3.3.90.36.00	16.500,00			
	OUTROS SERVIÇOS DE TERCEIROS - PESSOA JURÍDICA		3.3.90.39.00	55.000,00			
PROMOÇÃO DE EVENTOS E EXPRESSÕES CULTURAIS							
		13.392.0031.2205.0000					25.938,00
3	DESPESAS CORREN					25.938,00	
3	OUTRAS DESPESAS CORRENTES				25.938,00		
	MATERIAL DE CONSUMO		3.3.90.30.00	5.060,00			
	PREMIAÇÕES CULTURAIS, ARTÍSTICAS, CIENTÍFICAS, DESPORTI		3.3.90.31.00	8.030,00			
	OUTROS SERVIÇOS DE TERCEIROS - PESSOA FÍSICA		3.3.90.36.00	4.796,00			
	OUTROS SERVIÇOS DE TERCEIROS - PESSOA JURÍDICA		3.3.90.39.00	8.052,00			
TOTAL							3.028.146,00

PREFEITURA MUNICIPAL DE AÇAILÂNDIA
 AV. SANTA LUZIA, S/N, KM 04 - CNPJ:07000268/0001-72

Orçamento Programa - Exercício de 2018

Página 42

QUADRO AUXILIAR DE DETALHAMENTO DA DESPESA

Lei: , Data:

PODER	02	PODER EXECUTIVO
ORGÃO	01	PREFEITURA MUNICIPAL DE AÇAILÂNDIA
UNIDADE	23	FUNDO MUNICIPAL DE CULTURA

Aplicacao Programada	Proj/Ativ	Finalidade	Categoria	Detalhada	TotalGrupo	Total Categ.	Total Func.
		F.R. - C.A.					
MANUTENÇÃO DO FUNDO MUNICIPAL DE CULTURA	13.122.0031.2154.0000						220.000,00
3	DESPESAS CORREN					160.000,00	
1	PESSOAL E ENCARGOS SOCIAIS				37.500,00		
	CONTRATAÇÃO POR TEMPO DETERMINADO		3.1.90.04.00	10.000,00			
	VENCIMENTOS E VANTAGENS FIXAS - PESSOAL CIVIL		3.1.90.11.00	20.000,00			
	OBRIGAÇÕES PATRONAIS		3.1.90.13.00	5.000,00			
	OBRIGAÇÕES PATRONAIS - INTRA-ORÇAMENTÁRIO		3.1.91.13.00	2.500,00			
3	OUTRAS DESPESAS CORRENTES				122.500,00		
	DIÁRIAS - CIVIL		3.3.90.14.00	7.500,00			
	MATERIAL DE CONSUMO		3.3.90.30.00	60.000,00			
	PASSAGENS E DESPESAS COM LOCOMOÇÃO		3.3.90.33.00	5.000,00			
	OUTROS SERVIÇOS DE TERCEIROS - PESSOA FÍSICA		3.3.90.36.00	10.000,00			
	OUTROS SERVIÇOS DE TERCEIROS - PESSOA JURÍDICA		3.3.90.39.00	30.000,00			
	DESPESAS DE EXERCÍCIOS ANTERIORES		3.3.90.92.00	10.000,00			
4	DESPESAS DE CAPIT					60.000,00	
4	INVESTIMENTOS				60.000,00		
	EQUIPAMENTOS E MATERIAL PERMANENTE		4.4.90.52.00	60.000,00			
TOTAL							220.000,00

PREFEITURA MUNICIPAL DE AÇAILÂNDIA
 AV. SANTA LUZIA, S/N, KM 04 - CNPJ:07000268/0001-72

Orçamento Programa - Exercício de 2018

Página 43

QUADRO AUXILIAR DE DETALHAMENTO DA DESPESA

Lei: , Data:

PODER 02 PODER EXECUTIVO
 ORGÃO 01 PREFEITURA MUNICIPAL DE AÇAILÂNDIA
 UNIDADE 24 SECRETARIA DE ESPORTE E JUVENTUDE

Aplicação Programada	Proj/Ativ	Finalidade	Categoria	Detalhada	Total Grupo	Total Categ.	Total Func.
			F.R. - C.A.				
PROMOÇÃO DO ACESSO AO MUNDO DO TRABALHO E INCLUSÃO DE JOVENS	11.334.0034.2187.0000						1.100.280,00
3	3	DESPESAS CORRENTE				900.280,00	
	3	OUTRAS DESPESAS CORRENTES			900.280,00		
		MATERIAL DE CONSUMO	3.3.90.30.00	30.000,00			
		SERVIÇOS DE CONSULTORIA	3.3.90.35.00	300.000,00			
		OUTROS SERVIÇOS DE TERCEIROS - PESSOA FÍSICA	3.3.90.36.00	30.000,00			
		OUTROS SERVIÇOS DE TERCEIROS - PESSOA JURÍDICA	3.3.90.39.00	540.280,00			
4	4	DESPESAS DE CAPITAL				200.000,00	
	4	INVESTIMENTOS			200.000,00		
		EQUIPAMENTOS E MATERIAL PERMANENTE	4.4.90.52.00	200.000,00			
REALIZAÇÃO DE CURSO DE CAPACITAÇÃO PARA EDUCADORES FÍSICOS	27.122.0032.2097.0000						262.020,00
3	3	DESPESAS CORRENTE				138.820,00	
	3	OUTRAS DESPESAS CORRENTES			138.820,00		
		MATERIAL DE CONSUMO	3.3.90.30.00	12.320,00			
		SERVIÇOS DE CONSULTORIA	3.3.90.35.00	22.000,00			
		OUTROS SERVIÇOS DE TERCEIROS - PESSOA FÍSICA	3.3.90.36.00	30.800,00			
		OUTROS SERVIÇOS DE TERCEIROS - PESSOA JURÍDICA	3.3.90.39.00	73.700,00			
4	4	DESPESAS DE CAPITAL				123.200,00	
	4	INVESTIMENTOS			123.200,00		
		EQUIPAMENTOS E MATERIAL PERMANENTE	4.4.90.52.00	123.200,00			
MANUTENÇÃO DA SECRETARIA DE ESPORTE E JUVENTUDE	27.122.0033.2219.0000						1.379.073,00
3	3	DESPESAS CORRENTE				1.366.000,00	
	1	PESSOAL E ENCARGOS SOCIAIS			1.075.000,00		
		CONTRATAÇÃO POR TEMPO DETERMINADO	3.1.90.04.00	700.000,00			
		VENCIMENTOS E VANTAGENS FIXAS - PESSOAL CIVIL	3.1.90.11.00	300.000,00			
		OBRIGAÇÕES PATRONAIS	3.1.90.13.00	20.000,00			
		DESPESAS DE EXERCÍCIOS ANTERIORES	3.1.90.92.00	25.000,00			
		OBRIGAÇÕES PATRONAIS - INTRA-ORÇAMENTÁRIO	3.1.91.13.00	30.000,00			
	3	OUTRAS DESPESAS CORRENTES			291.000,00		
		CONTRIBUIÇÕES	3.3.50.41.00	2.000,00			
		SUBVENÇÕES SOCIAIS	3.3.50.43.00	10.000,00			
		DIÁRIAS - CIVIL	3.3.90.14.00	15.000,00			
		MATERIAL DE CONSUMO	3.3.90.30.00	200.000,00			
		Material, Bem ou Serviço para Distribuição Gratuita	3.3.90.32.00	5.000,00			
		PASSAGENS E DESPESAS COM LOCOMOÇÃO	3.3.90.33.00	23.000,00			
		OUTROS SERVIÇOS DE TERCEIROS - PESSOA FÍSICA	3.3.90.36.00	1.000,00			
		OUTROS SERVIÇOS DE TERCEIROS - PESSOA JURÍDICA	3.3.90.39.00	33.000,00			
		DESPESAS DE EXERCÍCIOS ANTERIORES	3.3.90.92.00	2.000,00			
4	4	DESPESAS DE CAPITAL				13.073,00	
	4	INVESTIMENTOS			13.073,00		
		EQUIPAMENTOS E MATERIAL PERMANENTE	4.4.90.52.00	13.073,00			
criação e manutenção de equipe de profissionais do esporte	27.811.0032.2115.0000						47.099,00
3	3	DESPESAS CORRENTE				47.099,00	
	3	OUTRAS DESPESAS CORRENTES			47.099,00		
		MATERIAL DE CONSUMO	3.3.90.30.00	14.718,50			
		OUTROS SERVIÇOS DE TERCEIROS - PESSOA FÍSICA	3.3.90.36.00	14.718,50			
		OUTROS SERVIÇOS DE TERCEIROS - PESSOA JURÍDICA	3.3.90.39.00	17.662,00			
PROMOÇÃO DE AÇÕES E EVENTOS PARA A JUVENTUDE	27.811.0034.2287.0000						88.000,00
3	3	DESPESAS CORRENTE				88.000,00	

PREFEITURA MUNICIPAL DE AÇAILÂNDIA
 AV. SANTA LUZIA, S/N, KM 04 - CNPJ:07000268/0001-72

Orçamento Programa - Exercício de 2018

Página 44

QUADRO AUXILIAR DE DETALHAMENTO DA DESPESA

Lei: , Data:

PODER 02 PODER EXECUTIVO
 ORGÃO 01 PREFEITURA MUNICIPAL DE AÇAILÂNDIA
 UNIDADE 24 SECRETARIA DE ESPORTE E JUVENTUDE

Aplicacao Programa	Proj/Ativ	Finalidade	Categoria	Detalhada	TotalGrupo	Total Categ.	Total Func.
F.R. - C.A.							
PROMOÇÃO DE AÇÕES E EVENTOS PARA A JUVENTUDE	27.811.0034.2287.0000						88.000,00
3	DESPESAS CORREN					58.000,00	
3	OUTRAS DESPESAS CORRENTES				58.000,00		
	MATERIAL DE CONSUMO		3.3.90.30.00	22.000,00			
	OUTROS SERVIÇOS DE TERCEIROS - PESSOA FÍSICA		3.3.90.36.00	6.000,00			
	OUTROS SERVIÇOS DE TERCEIROS - PESSOA JURÍDICA		3.3.90.39.00	30.000,00			
4	DESPESAS DE CAPIT					30.000,00	
4	INVESTIMENTOS				30.000,00		
	EQUIPAMENTOS E MATERIAL PERMANENTE		4.4.90.52.00	30.000,00			
CONSTRUÇÃO, AMPLIAÇÃO E REFORMA DE QUADROS E GINÁSIOS	27.812.0033.1072.0000						352.000,00
4	DESPESAS DE CAPIT					352.000,00	
4	INVESTIMENTOS				352.000,00		
	OBRAS E INSTALAÇÕES		4.4.90.51.00	52.000,00			
	OBRAS E INSTALAÇÕES		4.4.90.51.00	300.000,00			
REFORMA E MANUTENÇÃO DE PARQUES ESPORTIVOS E GINÁSIOS	27.812.0033.1073.0000						186.450,00
4	DESPESAS DE CAPIT					186.450,00	
4	INVESTIMENTOS				186.450,00		
	OBRAS E INSTALAÇÕES		4.4.90.51.00	186.450,00			
APOIO A ENTIDADES ESPORTIVAS	27.812.0033.2099.0000						73.700,00
3	DESPESAS CORREN					73.700,00	
3	OUTRAS DESPESAS CORRENTES				73.700,00		
	CONTRIBUIÇÕES		3.3.50.41.00	73.700,00			
APOIO AO FUTEBOL DE BASE	27.812.0033.2100.0000						110.000,00
3	DESPESAS CORREN					110.000,00	
3	OUTRAS DESPESAS CORRENTES				110.000,00		
	MATERIAL DE CONSUMO		3.3.90.30.00	22.000,00			
	OUTROS SERVIÇOS DE TERCEIROS - PESSOA FÍSICA		3.3.90.36.00	44.000,00			
	OUTROS SERVIÇOS DE TERCEIROS - PESSOA JURÍDICA		3.3.90.39.00	44.000,00			
MANUTENÇÃO DE QUADRA DE FUTEBOL SOCIETY	27.812.0033.2186.0000						283.800,00
3	DESPESAS CORREN					283.800,00	
3	OUTRAS DESPESAS CORRENTES				283.800,00		
	MATERIAL DE CONSUMO		3.3.90.30.00	58.300,00			
	OUTROS SERVIÇOS DE TERCEIROS - PESSOA FÍSICA		3.3.90.36.00	101.200,00			
	OUTROS SERVIÇOS DE TERCEIROS - PESSOA JURÍDICA		3.3.90.39.00	124.300,00			
AMPLIAÇÃO E REFORMA DO ESTÁDIO MUNICIPAL	27.813.0033.1101.0000						330.000,00
4	DESPESAS DE CAPIT					330.000,00	
4	INVESTIMENTOS				330.000,00		
	OBRAS E INSTALAÇÕES		4.4.90.51.00	130.000,00			
	OBRAS E INSTALAÇÕES		4.4.90.51.00	200.000,00			
ACADEMIA AO AR LIVRE	27.813.0033.1145.0000						22.000,00
4	DESPESAS DE CAPIT					22.000,00	
4	INVESTIMENTOS				22.000,00		
	OBRAS E INSTALAÇÕES		4.4.90.51.00	22.000,00			
IMPLANTAR PROJETO DESPORTIVO PARA PESSOAS	27.813.0033.1146.0000						11.000,00

PREFEITURA MUNICIPAL DE AÇAILÂNDIA
 AV. SANTA LUZIA, S/N, KM 04 - CNPJ:07000268/0001-72

Orçamento Programa - Exercício de 2018

Página 45

QUADRO AUXILIAR DE DETALHAMENTO DA DESPESA

Lei: , Data:

PODER 02 **PÓDER EXECUTIVO**
ORÇÃO 01 **PREFEITURA MUNICIPAL DE AÇAILÂNDIA**
UNIDADE 24 **SECRETARIA DE ESPORTE E JUVENTUDE**

Aplicacao Programada	Proj/Ativ	Finalidade F.R. - C.A.	Categoria	Detalhada	TotalGrupo	Total Categ.	Total Func.
PORTADORAS DE NECESSIDADES ESPECIAIS							
4	DESPEAS DE CAPIT					11.000,00	
4	INVESTIMENTOS				11.000,00		
	OBRAS E INSTALAÇÕES		4.4.90.51.00	11.000,00			
APOIO AO DESPORTO AMADOR							
3	DESPEAS CORREN'	27.813.0033.2102.0000				330.000,00	330.000,00
3	OUTRAS DESPEAS CORRENTES				330.000,00		
	MATERIAL DE CONSUMO		3.3.90.30.00	110.000,00			
	OUTROS SERVIÇOS DE TERCEIROS - PESSOA FÍSICA		3.3.90.36.00	110.000,00			
	OUTROS SERVIÇOS DE TERCEIROS - PESSOA JURÍDICA		3.3.90.39.00	110.000,00			
TOTAL							4.575.422,00

PREFEITURA MUNICIPAL DE AÇAILÂNDIA
 AV. SANTA LUZIA, S/N, KM 04 - CNPJ:07000268/0001-72

Orçamento Programa - Exercício de 2018

Página 47

QUADRO AUXILIAR DE DETALHAMENTO DA DESPESA

Lei: , Data:

PODER 02 PODER EXECUTIVO
 ORGÃO 12 FUNDEB DE AÇAILÂNDIA
 UNIDADE 15 FUNDEB DE AÇAILÂNDIA

Aplicacao Programada	Proj/Ativ	Finalidade	Categoria	Detalhada	TotalGrupo	Total Categ.	Total Func.
		F.R. - C.A.					
FORMAÇÃO CONTINUADA DE PROFISSIONAIS DO MAGISTÉRIO	12.128.0017.2103.0000						294.180,00
3	DESPESAS CORREN					294.180,00	
3	OUTRAS DESPESAS CORRENTES				294.180,00		
	MATERIAL DE CONSUMO		3.3.90.30.00	27.500,00			
	SERVIÇOS DE CONSULTORIA		3.3.90.35.00	41.400,00			
	OUTROS SERVIÇOS DE TERCEIROS - PESSOA FÍSICA		3.3.90.36.00	14.080,00			
	OUTROS SERVIÇOS DE TERCEIROS - PESSOA JURÍDICA		3.3.90.39.00	211.200,00			
TREINAMENTO E QUALIFICAÇÃO DE PESSOAL	12.128.0017.2176.0000						288.420,00
3	DESPESAS CORREN					288.420,00	
3	OUTRAS DESPESAS CORRENTES				288.420,00		
	MATERIAL DE CONSUMO		3.3.90.30.00	56.100,00			
	SERVIÇOS DE CONSULTORIA		3.3.90.35.00	70.400,00			
	OUTROS SERVIÇOS DE TERCEIROS - PESSOA FÍSICA		3.3.90.36.00	21.120,00			
	OUTROS SERVIÇOS DE TERCEIROS - PESSOA JURÍDICA		3.3.90.39.00	140.800,00			
AQUISIÇÃO DE VEÍCULO PARA TRANSPORTE ESCOLAR	12.361.0018.1026.0000						484.000,00
4	DESPESAS DE CAPIT					484.000,00	
4	INVESTIMENTOS				484.000,00		
	EQUIPAMENTOS E MATERIAL PERMANENTE		4.4.90.52.00	484.000,00			
CONSTRUÇÃO DE UNIDADES ESCOLARES - ENSINO FUNDAMENTAL	12.361.0018.1118.0000						2.112.000,00
4	DESPESAS DE CAPIT					2.112.000,00	
4	INVESTIMENTOS				2.112.000,00		
	MATERIAL DE CONSUMO		4.4.90.30.00	140.800,00			
	OUTROS SERVIÇOS DE TERCEIROS - PESSOA FÍSICA		4.4.90.36.00	70.400,00			
	OUTROS SERVIÇOS DE TERCEIROS - PESSOA JURÍDICA		4.4.90.39.00	140.800,00			
	OBRAS E INSTALAÇÕES		4.4.90.51.00	1.760.000,00			
AQUISIÇÃO E / OU DESAPROPRIAÇÃO DE IMÓVEIS	12.361.0018.1119.0000						469.700,00
4	DESPESAS DE CAPIT					469.700,00	
4	INVESTIMENTOS				469.700,00		
	AQUISIÇÃO DE IMÓVEIS		4.4.90.61.00	112.994,00			
	AQUISIÇÃO DE IMÓVEIS		4.4.90.61.00	156.505,00			
	INDENIZAÇÕES E RESTITUIÇÕES		4.4.90.93.00	200.201,00			
REFORMA E AMPLIAÇÃO DE UNIDADES DO ENSINO FUNDAMENTAL	12.361.0018.1120.0000						1.740.200,00
4	DESPESAS DE CAPIT					1.740.200,00	
4	INVESTIMENTOS				1.740.200,00		
	MATERIAL DE CONSUMO		4.4.90.30.00	140.800,00			
	OUTROS SERVIÇOS DE TERCEIROS - PESSOA FÍSICA		4.4.90.36.00	70.400,00			
	OUTROS SERVIÇOS DE TERCEIROS - PESSOA JURÍDICA		4.4.90.39.00	209.000,00			
	OBRAS E INSTALAÇÕES		4.4.90.51.00	1.320.000,00			
MANUTENÇÃO DO FUNDEB - 60% - ENSINO FUNDAMENTAL	12.361.0018.2105.0000						54.256.145,00
3	DESPESAS CORREN					54.256.145,00	

PREFEITURA MUNICIPAL DE AÇAILÂNDIA
 AV. SANTA LUZIA, S/N, KM 04 - CNPJ:07000268/0001-72

Orçamento Programa - Exercício de 2018

Página 48

QUADRO AUXILIAR DE DETALHAMENTO DA DESPESA

Lei: , Data:

PODER 02 PODER EXECUTIVO
 ORGÃO 12 FUNDEB DE AÇAILÂNDIA
 UNIDADE 15 FUNDEB DE AÇAILÂNDIA

Aplicacao Programada	Proj/Ativ	Finalidade	Categoria	Detalhada	TotalGrupo	Total Categ.	Total Func.
		F.R. - C.A.					
MANUTENÇÃO DO FUNDEB - 60% - ENSINO FUNDAMENTAL	12.361.0018.2105.0000						54.256.145,00
3	DESPESAS CORREN					54.256.145,00	
1	PESSOAL E ENCARGOS SOCIAIS				54.256.145,00		
	CONTRATAÇÃO POR TEMPO DETERMINADO		3.1.90.04.00	4.815.000,00			
	CONTRATAÇÃO POR TEMPO DETERMINADO		3.1.90.04.00	4.000.000,00			
	VENCIMENTOS E VANTAGENS FIXAS - PESSOAL CIVIL		3.1.90.11.00	13.702.310,00			
	VENCIMENTOS E VANTAGENS FIXAS - PESSOAL CIVIL		3.1.90.11.00	26.182.835,00			
	OBRIGAÇÕES PATRONAIS		3.1.90.13.00	1.056.000,00			
	DESPESAS DE EXERCÍCIOS ANTERIORES		3.1.90.92.00	500.000,00			
	OBRIGAÇÕES PATRONAIS - INTRA-ORÇAMENTÁRIO		3.1.91.13.00	4.000.000,00			
MANUTENÇÃO DO TRANSPORTE ESCOLAR - ENSINO FUNDAMENTAL	12.361.0018.2177.0000						2.717.000,00
3	DESPESAS CORREN					2.717.000,00	
3	OUTRAS DESPESAS CORRENTES				2.717.000,00		
	MATERIAL DE CONSUMO		3.3.90.30.00	120.000,00			
	OUTROS SERVIÇOS DE TERCEIROS - PESSOA FÍSICA		3.3.90.36.00	47.000,00			
	OUTROS SERVIÇOS DE TERCEIROS - PESSOA JURÍDICA		3.3.90.39.00	2.550.000,00			
MANUTENÇÃO DO FUNDEB - 40% - ENSINO FUNDAMENTAL	12.361.0018.2196.0000						12.616.900,00
3	DESPESAS CORREN					12.055.900,00	
1	PESSOAL E ENCARGOS SOCIAIS				4.687.200,00		
	CONTRATAÇÃO POR TEMPO DETERMINADO		3.1.90.04.00	280.500,00			
	VENCIMENTOS E VANTAGENS FIXAS - PESSOAL CIVIL		3.1.90.11.00	850.000,00			
	VENCIMENTOS E VANTAGENS FIXAS - PESSOAL CIVIL		3.1.90.11.00	3.000.000,00			
	OBRIGAÇÕES PATRONAIS		3.1.90.13.00	60.500,00			
	DESPESAS DE EXERCÍCIOS ANTERIORES		3.1.90.92.00	76.200,00			
	OBRIGAÇÕES PATRONAIS - INTRA-ORÇAMENTÁRIO		3.1.91.13.00	420.000,00			
3	OUTRAS DESPESAS CORRENTES				7.368.700,00		
	DIÁRIAS - CIVIL		3.3.90.14.00	68.200,00			
	MATERIAL DE CONSUMO		3.3.90.30.00	1.000.000,00			
	MATERIAL DE CONSUMO		3.3.90.30.00	870.000,00			
	Material, Bem ou Serviço para Distribuição Gratuita		3.3.90.32.00	385.000,00			
	OUTROS SERVIÇOS DE TERCEIROS - PESSOA FÍSICA		3.3.90.36.00	466.400,00			
	LOCAÇÃO DE MÃO-DE-OBRA		3.3.90.37.00	1.558.500,00			
	OUTROS SERVIÇOS DE TERCEIROS - PESSOA JURÍDICA		3.3.90.39.00	2.640.000,00			
	OBRIGAÇÕES TRIBUTÁRIAS E CONTRIBUTIVAS		3.3.90.47.00	167.200,00			
	DESPESAS DE EXERCÍCIOS ANTERIORES		3.3.90.92.00	213.400,00			
4	DESPESAS DE CAPIT					560.000,00	
4	INVESTIMENTOS				560.000,00		
	EQUIPAMENTOS E MATERIAL PERMANENTE		4.4.90.52.00	560.000,00			
REFORMA E AMPLIAÇÃO DE UNIDADES DO ENSINO INFANTIL	12.365.0020.1121.0000						528.000,00
4	DESPESAS DE CAPIT					528.000,00	
4	INVESTIMENTOS				528.000,00		
	OBRAS E INSTALAÇÕES		4.4.90.51.00	528.000,00			
CONSTRUÇÃO DE UNIDADES ESCOLARES DO ENSINO INFANTIL	12.365.0020.1122.0000						616.000,00
4	DESPESAS DE CAPIT					616.000,00	
4	INVESTIMENTOS				616.000,00		
	OBRAS E INSTALAÇÕES		4.4.90.51.00	616.000,00			
MANUTENÇÃO DO FUNDEB- 60 %- ENSINO INFANTIL	12.365.0020.2107.0000						5.584.700,00

PREFEITURA MUNICIPAL DE AÇAILÂNDIA

AV. SANTA LUZIA, S/N, KM 04 - CNPJ:07000268/0001-72

Orçamento Programa - Exercício de 2018

Página 49

QUADRO AUXILIAR DE DETALHAMENTO DA DESPESA

Lei: , Data:

PODER	02	PODER EXECUTIVO
ORGÃO	12	FUNDEB DE AÇAILÂNDIA
UNIDADE	15	FUNDEB DE AÇAILÂNDIA

Aplicacao Programada	Proj/Ativ	Finalidade	Categoria	Detalhada	TotalGrupo	Total Categ.	Total Func.	
		F.R. - C.A.						
MANUTENÇÃO DO FUNDEB- 60 %- ENSINO INFANTIL		12.365.0020.2107.0000					5.584.700,00	
3	DESPESAS CORREN						5.584.700,00	
1	PESSOAL E ENCARGOS SOCIAIS						5.584.700,00	
	CONTRATAÇÃO POR TEMPO DETERMINADO		3.1.90.04.00	320.000,00				
	VENCIMENTOS E VANTAGENS FIXAS - PESSOAL CIVIL		3.1.90.11.00	4.600.000,00				
	OBRIGAÇÕES PATRONAIS		3.1.90.13.00	80.000,00				
	OBRIGAÇÕES PATRONAIS - INTRA-ORÇAMENTÁRIO		3.1.91.13.00	584.700,00				
MANUTENÇÃO DO FUNDEB - 40% - ENSINO INFANTIL		12.365.0020.2108.0000					2.901.800,00	
3	DESPESAS CORREN						2.401.800,00	
1	PESSOAL E ENCARGOS SOCIAIS						765.000,00	
	CONTRATAÇÃO POR TEMPO DETERMINADO		3.1.90.04.00	560.000,00				
	VENCIMENTOS E VANTAGENS FIXAS - PESSOAL CIVIL		3.1.90.11.00	100.000,00				
	OBRIGAÇÕES PATRONAIS		3.1.90.13.00	30.000,00				
	DESPESAS DE EXERCÍCIOS ANTERIORES		3.1.90.92.00	10.000,00				
	OBRIGAÇÕES PATRONAIS - INTRA-ORÇAMENTÁRIO		3.1.91.13.00	65.000,00				
3	OUTRAS DESPESAS CORRENTES						1.636.800,00	
	DIÁRIAS - CIVIL		3.3.90.14.00	14.000,00				
	MATERIAL DE CONSUMO		3.3.90.30.00	1.000.000,00				
	Material, Bem ou Serviço para Distribuição Gratuita		3.3.90.32.00	10.000,00				
	OUTROS SERVIÇOS DE TERCEIROS - PESSOA FÍSICA		3.3.90.36.00	100.000,00				
	OUTROS SERVIÇOS DE TERCEIROS - PESSOA JURÍDICA		3.3.90.39.00	500.000,00				
	DESPESAS DE EXERCÍCIOS ANTERIORES		3.3.90.92.00	12.800,00				
4	DESPESAS DE CAPIT						500.000,00	
4	INVESTIMENTOS						500.000,00	
	EQUIPAMENTOS E MATERIAL PERMANENTE		4.4.90.52.00	500.000,00				
MANUTENÇÃO DO TRANSPORTE ESCOLAR - ENSINO INFANTIL		12.365.0020.2173.0000					280.940,00	
3	DESPESAS CORREN						280.940,00	
3	OUTRAS DESPESAS CORRENTES						280.940,00	
	MATERIAL DE CONSUMO		3.3.90.30.00	5.000,00				
	OUTROS SERVIÇOS DE TERCEIROS - PESSOA FÍSICA		3.3.90.36.00	5.000,00				
	OUTROS SERVIÇOS DE TERCEIROS - PESSOA JURÍDICA		3.3.90.39.00	270.940,00				
MANUTENÇÃO DO FUNDEB - 60% - EDUCAÇÃO DE JOVENS E ADULTOS		12.366.0019.2109.0000					1.916.900,00	
3	DESPESAS CORREN						1.916.900,00	
1	PESSOAL E ENCARGOS SOCIAIS						1.916.900,00	
	CONTRATAÇÃO POR TEMPO DETERMINADO		3.1.90.04.00	110.000,00				
	VENCIMENTOS E VANTAGENS FIXAS - PESSOAL CIVIL		3.1.90.11.00	1.600.000,00				
	OBRIGAÇÕES PATRONAIS		3.1.90.13.00	96.900,00				
	OBRIGAÇÕES PATRONAIS - INTRA-ORÇAMENTÁRIO		3.1.91.13.00	110.000,00				
MANUTENÇÃO DO FUNDEB - 40% - EDUCAÇÃO JOVENS E ADULTOS		12.366.0019.2110.0000					1.258.854,00	
3	DESPESAS CORREN						858.854,00	
1	PESSOAL E ENCARGOS SOCIAIS						380.000,00	
	CONTRATAÇÃO POR TEMPO DETERMINADO		3.1.90.04.00	220.000,00				
	VENCIMENTOS E VANTAGENS FIXAS - PESSOAL CIVIL		3.1.90.11.00	11.000,00				
	VENCIMENTOS E VANTAGENS FIXAS - PESSOAL CIVIL		3.1.90.11.00	99.000,00				
	OBRIGAÇÕES PATRONAIS		3.1.90.13.00	10.000,00				
	OBRIGAÇÕES PATRONAIS		3.1.90.13.00	10.000,00				
	OBRIGAÇÕES PATRONAIS - INTRA-ORÇAMENTÁRIO		3.1.91.13.00	15.000,00				
	OBRIGAÇÕES PATRONAIS - INTRA-ORÇAMENTÁRIO		3.1.91.13.00	15.000,00				

PREFEITURA MUNICIPAL DE AÇAILÂNDIA

AV. SANTA LUZIA, S/N, KM 04 - CNPJ:07000268/0001-72

Orçamento Programa - Exercício de 2018

Página 50

QUADRO AUXILIAR DE DETALHAMENTO DA DESPESA

Lei: , Data:

PODER	02	PODER EXECUTIVO
ORGÃO	12	FUNDEB DE AÇAILÂNDIA
UNIDADE	15	FUNDEB DE AÇAILÂNDIA

Aplicacao Programada	Proj/Ativ	Finalidade	Categoria	Detalhada	TotalGrupo	Total Categ.	Total Func.
		F.R. - C.A.					
MANUTENÇÃO DO FUNDEB - 40% - EDUCAÇÃO JOVENS E ADULTOS	12.365.0019.2110.0000						1.258.854,00
3	DESPESAS CORREN					858.854,00	
3	OUTRAS DESPESAS CORRENTES				478.854,00		
	MATERIAL DE CONSUMO		3.3.90.30.00	220.000,00			
	OUTROS SERVIÇOS DE TERCEIROS - PESSOA FÍSICA		3.3.90.36.00	55.000,00			
	OUTROS SERVIÇOS DE TERCEIROS - PESSOA JURÍDICA		3.3.90.39.00	110.000,00			
	DESPESAS DE EXERCÍCIOS ANTERIORES		3.3.90.92.00	93.854,00			
4	DESPESAS DE CAPIT					400.000,00	
4	INVESTIMENTOS				400.000,00		
	EQUIPAMENTOS E MATERIAL PERMANENTE		4.4.90.52.00	400.000,00			
TOTAL							88.064.739,00

PREFEITURA MUNICIPAL DE AÇAILÂNDIA
 AV. SANTA LUZIA, S/N, KM 04 - CNPJ:07000268/0001-72

Orçamento Programa - Exercício de 2018

Página 51

QUADRO AUXILIAR DE DETALHAMENTO DA DESPESA

Lei: , Data:

PODER 02 PODER EXECUTIVO
 ORGÃO 13 FUNDO MUNICIPAL DE SAÚDE DE AÇAILÂNDIA
 UNIDADE 16 SECRETARIA MUNICIPAL DE AÇAILÂNDIA

Aplicacao Programada	Proj/Ativ	Finalidade	Categoria	Detalhada	TotalGrupo	Total Categ.	Total Func.
F.R. - C.A.							
CONSTRUÇÃO, REFORMA E AMPLIAÇÃO DA SECRETARIA	10.122.0021.1074.0000						616.000,00
4	4	DESPESAS DE CAPIT INVESTIMENTOS			616.000,00	616.000,00	
		MATERIAL DE CONSUMO	4.4.90.30.00	8.500,00			
		OUTROS SERVIÇOS DE TERCEIROS - PESSOA FÍSICA	4.4.90.36.00	11.500,00			
		OUTROS SERVIÇOS DE TERCEIROS - PESSOA JURÍDICA	4.4.90.39.00	16.000,00			
		OBRAS E INSTALAÇÕES	4.4.90.51.00	580.000,00			
MANUTENÇÃO DA SECRETARIA	10.122.0021.2111.0000						9.680.000,00
3	3	DESPESAS CORREN				9.530.000,00	
	1	PESSOAL E ENCARGOS SOCIAIS			7.520.000,00		
		CONTRATAÇÃO POR TEMPO DETERMINADO	3.1.90.04.00	2.200.000,00			
		VENCIMENTOS E VANTAGENS FIXAS - PESSOAL CIVIL	3.1.90.11.00	2.400.000,00			
		OBRIGAÇÕES PATRONAIS	3.1.90.13.00	500.000,00			
		SENTENÇAS JUDICIAIS	3.1.90.91.00	20.000,00			
		DESPESAS DE EXERCÍCIOS ANTERIORES	3.1.90.92.00	200.000,00			
		OBRIGAÇÕES PATRONAIS - INTRA-ORÇAMENTÁRIO	3.1.91.13.00	2.200.000,00			
	3	OUTRAS DESPESAS CORRENTES			2.010.000,00		
		CONTRIBUIÇÕES	3.3.50.41.00	10.000,00			
		DIÁRIAS - CIVIL	3.3.90.14.00	100.000,00			
		MATERIAL DE CONSUMO	3.3.90.30.00	450.000,00			
		Material, Bem ou Serviço para Distribuição Gratuita	3.3.90.32.00	30.000,00			
		PASSAGENS E DESPESAS COM LOCOMOÇÃO	3.3.90.33.00	80.000,00			
		SERVIÇOS DE CONSULTORIA	3.3.90.35.00	30.000,00			
		OUTROS SERVIÇOS DE TERCEIROS - PESSOA FÍSICA	3.3.90.36.00	210.000,00			
		LOCAÇÃO DE MÃO-DE-OBRA	3.3.90.37.00	20.000,00			
		OUTROS SERVIÇOS DE TERCEIROS - PESSOA JURÍDICA	3.3.90.39.00	750.000,00			
		OBRIGAÇÕES TRIBUTÁRIAS E CONTRIBUTIVAS	3.3.90.47.00	40.000,00			
		OUTROS AUXÍLIOS FINANCEIROS A PESSOA FÍSICA	3.3.90.48.00	40.000,00			
		SENTENÇAS JUDICIAIS	3.3.90.91.00	200.000,00			
		DESPESAS DE EXERCÍCIOS ANTERIORES	3.3.90.92.00	30.000,00			
		INDENIZAÇÕES E RESTITUIÇÕES	3.3.90.93.00	10.000,00			
		OUTROS SERVIÇOS DE TERCEIROS - PESSOA JURÍDICA - INTRA	3.3.91.39.00	10.000,00			
	4	DESPESAS DE CAPIT INVESTIMENTOS			150.000,00	150.000,00	
		EQUIPAMENTOS E MATERIAL PERMANENTE	4.4.90.52.00	150.000,00			
MANUTENÇÃO DO CONSELHO MUNICIPAL DE SAÚDE	10.122.0021.2112.0000						503.800,00
3	3	DESPESAS CORREN				409.000,00	
	1	PESSOAL E ENCARGOS SOCIAIS			110.000,00		
		VENCIMENTOS E VANTAGENS FIXAS - PESSOAL CIVIL	3.1.90.11.00	110.000,00			
	3	OUTRAS DESPESAS CORRENTES			299.000,00		
		CONTRIBUIÇÕES	3.3.50.41.00	11.000,00			
		CONTRATAÇÃO POR TEMPO DETERMINADO - PESSOAL CIVIL	3.3.90.04.00	33.000,00			
		DIÁRIAS - CIVIL	3.3.90.14.00	45.000,00			
		MATERIAL DE CONSUMO	3.3.90.30.00	60.000,00			
		PASSAGENS E DESPESAS COM LOCOMOÇÃO	3.3.90.33.00	85.000,00			
		OUTROS SERVIÇOS DE TERCEIROS - PESSOA FÍSICA	3.3.90.36.00	15.000,00			
		OUTROS SERVIÇOS DE TERCEIROS - PESSOA JURÍDICA	3.3.90.39.00	40.000,00			
		DESPESAS DE EXERCÍCIOS ANTERIORES	3.3.90.92.00	10.000,00			
	4	DESPESAS DE CAPIT INVESTIMENTOS			94.800,00	94.800,00	
		EQUIPAMENTOS E MATERIAL PERMANENTE	4.4.90.52.00	94.800,00			
MANUTENÇÃO DO FUNDO MUNICIPAL DE POLÍTICA SEM ÁLCOOL E DROGAS	10.122.0021.2194.0000						33.000,00
3	3	DESPESAS CORREN				27.500,00	

PREFEITURA MUNICIPAL DE AÇAILÂNDIA
 AV. SANTA LUZIA, S/N, KM 04 - CNPJ:07000268/0001-72

Orçamento Programa - Exercício de 2018

Página 53

QUADRO AUXILIAR DE DETALHAMENTO DA DESPESA

Lei: , Data:

PODER 02 PODER EXECUTIVO
 ORGÃO 13 FUNDO MUNICIPAL DE SAÚDE DE AÇAILÂNDIA
 UNIDADE 17 FUNDO MUNICIPAL DE SAÚDE

Aplicação Programada	Proj/Ativ	Finalidade	Categoria	Detalhada	TotalGrupo	Total Categ.	Total Func.
		F.R. - C.A.					
CONSTRUÇÃO, REF. AMPLIAÇÃO DE UNIDADES BÁSICAS DE SAÚDE	10.301.0022.1123.0000						753.500,00
4 DESPESAS DE CAPIT						753.500,00	
4 INVESTIMENTOS					753.500,00		
OBRAS E INSTALAÇÕES			4.4.90.51.00	53.500,00			
OBRAS E INSTALAÇÕES			4.4.90.51.00	500.000,00			
OBRAS E INSTALAÇÕES			4.4.90.51.00	200.000,00			
AQUISIÇÃO DE VEÍCULOS - ATENÇÃO BÁSICA	10.301.0022.1124.0000						165.000,00
4 DESPESAS DE CAPIT						165.000,00	
4 INVESTIMENTOS					165.000,00		
EQUIPAMENTOS E MATERIAL PERMANENTE			4.4.90.52.00	65.000,00			
EQUIPAMENTOS E MATERIAL PERMANENTE			4.4.90.52.00	20.000,00			
EQUIPAMENTOS E MATERIAL PERMANENTE			4.4.90.52.00	80.000,00			
NÚCLEO DE APOIO A SAÚDE DA FAMÍLIA - NASF	10.301.0022.2113.0000						773.400,00
3 DESPESAS CORREN						737.400,00	
1 PESSOAL E ENCARGOS SOCIAIS					436.800,00		
CONTRATAÇÃO POR TEMPO DETERMINADO			3.1.90.04.00	19.800,00			
VENCIMENTOS E VANTAGENS FIXAS - PESSOAL CIVIL			3.1.90.11.00	330.000,00			
OBRIGAÇÕES PATRONAIS			3.1.90.13.00	55.000,00			
DESPESAS DE EXERCÍCIOS ANTERIORES			3.1.90.92.00	10.000,00			
OBRIGAÇÕES PATRONAIS - INTRA-ORÇAMENTÁRIO			3.1.91.13.00	22.000,00			
3 OUTRAS DESPESAS CORRENTES					300.600,00		
DIÁRIAS - CIVIL			3.3.90.14.00	22.000,00			
MATERIAL DE CONSUMO			3.3.90.30.00	110.000,00			
PASSAGENS E DESPESAS COM LOCOMOÇÃO			3.3.90.33.00	22.000,00			
OUTROS SERVIÇOS DE TERCEIROS - PESSOA FÍSICA			3.3.90.36.00	33.000,00			
OUTROS SERVIÇOS DE TERCEIROS - PESSOA JURÍDICA			3.3.90.39.00	110.000,00			
DESPESAS DE EXERCÍCIOS ANTERIORES			3.3.90.92.00	3.600,00			
4 DESPESAS DE CAPIT						36.000,00	
4 INVESTIMENTOS					36.000,00		
EQUIPAMENTOS E MATERIAL PERMANENTE			4.4.90.52.00	36.000,00			
AÇÕES DO PROGRAMA AGENTES COMUNITÁRIOS DE SAÚDE	10.301.0022.2114.0000						4.214.000,00
3 DESPESAS CORREN						3.914.000,00	
1 PESSOAL E ENCARGOS SOCIAIS					3.607.000,00		
CONTRATAÇÃO POR TEMPO DETERMINADO			3.1.90.04.00	97.000,00			
CONTRATAÇÃO POR TEMPO DETERMINADO			3.1.90.04.00	200.000,00			
VENCIMENTOS E VANTAGENS FIXAS - PESSOAL CIVIL			3.1.90.11.00	2.600.000,00			
OBRIGAÇÕES PATRONAIS			3.1.90.13.00	660.000,00			
DESPESAS DE EXERCÍCIOS ANTERIORES			3.1.90.92.00	30.000,00			
OBRIGAÇÕES PATRONAIS - INTRA-ORÇAMENTÁRIO			3.1.91.13.00	20.000,00			
3 OUTRAS DESPESAS CORRENTES					307.000,00		
DIÁRIAS - CIVIL			3.3.90.14.00	8.000,00			
MATERIAL DE CONSUMO			3.3.90.30.00	50.000,00			
PASSAGENS E DESPESAS COM LOCOMOÇÃO			3.3.90.33.00	22.000,00			
OUTROS SERVIÇOS DE TERCEIROS - PESSOA FÍSICA			3.3.90.36.00	130.000,00			
OUTROS SERVIÇOS DE TERCEIROS - PESSOA JURÍDICA			3.3.90.39.00	77.000,00			
DESPESAS DE EXERCÍCIOS ANTERIORES			3.3.90.92.00	20.000,00			
4 DESPESAS DE CAPIT						300.000,00	
4 INVESTIMENTOS					300.000,00		
EQUIPAMENTOS E MATERIAL PERMANENTE			4.4.90.52.00	300.000,00			
AÇÕES DO PROGRAMA SAÚDE BUCAL	10.301.0022.2116.0000						1.911.000,00
3 DESPESAS CORREN						1.735.000,00	

PREFEITURA MUNICIPAL DE AÇAILÂNDIA
 AV. SANTA LUZIA, S/N, KM 04 - CNPJ:07000288/0001-72

Orçamento Programa - Exercício de 2018

Página 54

QUADRO AUXILIAR DE DETALHAMENTO DA DESPESA

Lei: , Data:

PODER 02 PODER EXECUTIVO
 ORGÃO 13 FUNDO MUNICIPAL DE SAÚDE DE AÇAILÂNDIA
 UNIDADE 17 FUNDO MUNICIPAL DE SAÚDE

Aplicacao Programada	Proj/Ativ	Finalidade	Categoria	Detalhada	TotalGrupo	Total Categ.	Total Func.
		F.R. - C.A.					
AÇÕES DO PROGRAMA SAÚDE BUCAL		10.301.0022.2116.0000					1.911.000,00
3	DESPESAS CORREN					1.735.000,00	
1	PESSOAL E ENCARGOS SOCIAIS				1.184.800,00		
	CONTRATAÇÃO POR TEMPO DETERMINADO		3.1.90.04.00	77.000,00			
	VENCIMENTOS E VANTAGENS FIXAS - PESSOAL CIVIL		3.1.90.11.00	990.000,00			
	OBRIGAÇÕES PATRONAIS		3.1.90.13.00	17.600,00			
	DESPESAS DE EXERCÍCIOS ANTERIORES		3.1.90.92.00	70.000,00			
	OBRIGAÇÕES PATRONAIS - INTRA-ORÇAMENTÁRIO		3.1.91.13.00	30.000,00			
3	OUTRAS DESPESAS CORRENTES				550.400,00		
	DIÁRIAS - CIVIL		3.3.90.14.00	22.000,00			
	MATERIAL DE CONSUMO		3.3.90.30.00	360.000,00			
	PASSAGENS E DESPESAS COM LOCOMOÇÃO		3.3.90.33.00	22.000,00			
	OUTROS SERVIÇOS DE TERCEIROS - PESSOA FÍSICA		3.3.90.36.00	15.400,00			
	OUTROS SERVIÇOS DE TERCEIROS - PESSOA JURÍDICA		3.3.90.39.00	110.000,00			
	DESPESAS DE EXERCÍCIOS ANTERIORES		3.3.90.92.00	21.000,00			
4	DESPESAS DE CAPIT					176.000,00	
4	INVESTIMENTOS				176.000,00		
	EQUIPAMENTOS E MATERIAL PERMANENTE		4.4.90.52.00	176.000,00			
MANUTENÇÃO E FUNCIONAMENTO DAS UNIDADES BÁSICAS DE SAÚDE		10.301.0022.2117.0000					5.395.000,00
3	DESPESAS CORREN					5.377.000,00	
1	PESSOAL E ENCARGOS SOCIAIS				2.860.000,00		
	VENCIMENTOS E VANTAGENS FIXAS - PESSOAL CIVIL		3.1.90.11.00	410.000,00			
	VENCIMENTOS E VANTAGENS FIXAS - PESSOAL CIVIL		3.1.90.11.00	2.200.000,00			
	OBRIGAÇÕES PATRONAIS		3.1.90.13.00	20.000,00			
	OBRIGAÇÕES PATRONAIS		3.1.90.13.00	30.000,00			
	DESPESAS DE EXERCÍCIOS ANTERIORES		3.1.90.92.00	10.000,00			
	DESPESAS DE EXERCÍCIOS ANTERIORES		3.1.90.92.00	40.000,00			
	OBRIGAÇÕES PATRONAIS - INTRA-ORÇAMENTÁRIO		3.1.91.13.00	50.000,00			
	OBRIGAÇÕES PATRONAIS - INTRA-ORÇAMENTÁRIO		3.1.91.13.00	100.000,00			
3	OUTRAS DESPESAS CORRENTES				2.517.000,00		
	DIÁRIAS - CIVIL		3.3.90.14.00	5.000,00			
	DIÁRIAS - CIVIL		3.3.90.14.00	5.000,00			
	MATERIAL DE CONSUMO		3.3.90.30.00	100.000,00			
	MATERIAL DE CONSUMO		3.3.90.30.00	610.000,00			
	PASSAGENS E DESPESAS COM LOCOMOÇÃO		3.3.90.33.00	5.000,00			
	PASSAGENS E DESPESAS COM LOCOMOÇÃO		3.3.90.33.00	22.000,00			
	OUTROS SERVIÇOS DE TERCEIROS - PESSOA FÍSICA		3.3.90.36.00	20.000,00			
	OUTROS SERVIÇOS DE TERCEIROS - PESSOA FÍSICA		3.3.90.36.00	600.000,00			
	OUTROS SERVIÇOS DE TERCEIROS - PESSOA JURÍDICA		3.3.90.39.00	100.000,00			
	OUTROS SERVIÇOS DE TERCEIROS - PESSOA JURÍDICA		3.3.90.39.00	1.000.000,00			
	DESPESAS DE EXERCÍCIOS ANTERIORES		3.3.90.92.00	10.000,00			
	DESPESAS DE EXERCÍCIOS ANTERIORES		3.3.90.92.00	40.000,00			
4	DESPESAS DE CAPIT					18.000,00	
4	INVESTIMENTOS				18.000,00		
	EQUIPAMENTOS E MATERIAL PERMANENTE		4.4.90.52.00	8.000,00			
	EQUIPAMENTOS E MATERIAL PERMANENTE		4.4.90.52.00	10.000,00			
ATENÇÃO INTEGRAL À SAÚDE DA CRIANÇA - PAISC		10.301.0022.2118.0000					745.800,00
3	DESPESAS CORREN					404.800,00	
3	OUTRAS DESPESAS CORRENTES				404.800,00		
	MATERIAL DE CONSUMO		3.3.90.30.00	180.400,00			
	OUTROS SERVIÇOS DE TERCEIROS - PESSOA FÍSICA		3.3.90.36.00	92.400,00			
	OUTROS SERVIÇOS DE TERCEIROS - PESSOA JURÍDICA		3.3.90.39.00	110.000,00			
	DESPESAS DE EXERCÍCIOS ANTERIORES		3.3.90.92.00	22.000,00			
4	DESPESAS DE CAPIT					341.000,00	

PREFEITURA MUNICIPAL DE AÇAILÂNDIA
 AV. SANTA LUZIA, S/N, KM 04 - CNPJ:07000266/0001-72

Orçamento Programa - Exercício de 2018

Página 55

QUADRO AUXILIAR DE DETALHAMENTO DA DESPESA

Lei: , Data:

PODER 02 PODER EXECUTIVO
 ORGÃO 13 FÚNDO MUNICIPAL DE SAÚDE DE AÇAILÂNDIA
 UNIDADE 17 FUNDO MUNICIPAL DE SAÚDE

Aplicação Programada	Proj/Ativ	Finalidade	Categoria	Detalhada	Total Grupo	Total Categ.	Total Func.
F.R. - C.A.							
ATENÇÃO INTEGRAL À SAÚDE DA CRIANÇA - PAISC	10.301.0022.2118.0000						745.800,00
4 DESPESAS DE CAPIT						341.000,00	
4 INVESTIMENTOS					341.000,00		
EQUIPAMENTOS E MATERIAL PERMANENTE			4.4.90.52.00	341.000,00			
ATENÇÃO INTEGRAL À SAÚDE DA MULHER - PAISM	10.301.0022.2119.0000						227.700,00
3 DESPESAS CORREN						183.700,00	
3 OUTRAS DESPESAS CORRENTES					183.700,00		
MATERIAL DE CONSUMO			3.3.90.30.00	132.000,00			
OUTROS SERVIÇOS DE TERCEIROS - PESSOA FÍSICA			3.3.90.36.00	33.000,00			
OUTROS SERVIÇOS DE TERCEIROS - PESSOA JURÍDICA			3.3.90.39.00	18.700,00			
4 DESPESAS DE CAPIT						44.000,00	
4 INVESTIMENTOS					44.000,00		
EQUIPAMENTOS E MATERIAL PERMANENTE			4.4.90.52.00	44.000,00			
ATENÇÃO INTEGRAL À SAÚDE DO ADULTO	10.301.0022.2121.0000						194.050,00
3 DESPESAS CORREN						150.050,00	
3 OUTRAS DESPESAS CORRENTES					150.050,00		
MATERIAL DE CONSUMO			3.3.90.30.00	47.300,00			
OUTROS SERVIÇOS DE TERCEIROS - PESSOA FÍSICA			3.3.90.36.00	13.750,00			
OUTROS SERVIÇOS DE TERCEIROS - PESSOA JURÍDICA			3.3.90.39.00	66.000,00			
DESPESAS DE EXERCÍCIOS ANTERIORES			3.3.90.92.00	23.000,00			
4 DESPESAS DE CAPIT						44.000,00	
4 INVESTIMENTOS					44.000,00		
EQUIPAMENTOS E MATERIAL PERMANENTE			4.4.90.52.00	24.000,00			
EQUIPAMENTOS E MATERIAL PERMANENTE			4.4.90.52.00	20.000,00			
PROGRAMA DE MELHORIA DO ACESSO E DA QUALIDADE - PMAQ	10.301.0022.2122.0000						245.300,00
3 DESPESAS CORREN						174.900,00	
3 OUTRAS DESPESAS CORRENTES					174.900,00		
MATERIAL DE CONSUMO			3.3.90.30.00	59.400,00			
OUTROS SERVIÇOS DE TERCEIROS - PESSOA FÍSICA			3.3.90.36.00	55.000,00			
OUTROS SERVIÇOS DE TERCEIROS - PESSOA JURÍDICA			3.3.90.39.00	60.500,00			
4 DESPESAS DE CAPIT						70.400,00	
4 INVESTIMENTOS					70.400,00		
EQUIPAMENTOS E MATERIAL PERMANENTE			4.4.90.52.00	70.400,00			
AÇÕES DO PROGRAMA MELHOR EM CASA	10.301.0022.2123.0000						96.800,00
3 DESPESAS CORREN						59.400,00	
3 OUTRAS DESPESAS CORRENTES					59.400,00		
MATERIAL DE CONSUMO			3.3.90.30.00	28.600,00			
OUTROS SERVIÇOS DE TERCEIROS - PESSOA FÍSICA			3.3.90.36.00	23.100,00			
OUTROS SERVIÇOS DE TERCEIROS - PESSOA JURÍDICA			3.3.90.39.00	7.700,00			
4 DESPESAS DE CAPIT						37.400,00	
4 INVESTIMENTOS					37.400,00		
EQUIPAMENTOS E MATERIAL PERMANENTE			4.4.90.52.00	37.400,00			
CENTRO DE REFERÊNCIA DE SAÚDE DO TRABALHADOR - CEREST	10.301.0022.2124.0000						158.600,00
3 DESPESAS CORREN						114.600,00	
3 OUTRAS DESPESAS CORRENTES					114.600,00		
MATERIAL DE CONSUMO			3.3.90.30.00	28.600,00			
OUTROS SERVIÇOS DE TERCEIROS - PESSOA FÍSICA			3.3.90.36.00	48.000,00			
OUTROS SERVIÇOS DE TERCEIROS - PESSOA JURÍDICA			3.3.90.39.00	28.000,00			
DESPESAS DE EXERCÍCIOS ANTERIORES			3.3.90.92.00	5.000,00			
DESPESAS DE EXERCÍCIOS ANTERIORES			3.3.90.92.00	5.000,00			

PREFEITURA MUNICIPAL DE AÇAILÂNDIA
 AV. SANTA LUZIA, S/N, KM 04 - CNPJ:07000268/0001-72

Orçamento Programa - Exercício de 2018

Página 56

QUADRO AUXILIAR DE DETALHAMENTO DA DESPESA

Lei: , Data:

PODER 02 PODER EXECUTIVO
 ORGÃO 13 FUNDO MUNICIPAL DE SAÚDE DE AÇAILÂNDIA
 UNIDADE 17 FUNDO MUNICIPAL DE SAÚDE

Aplicacao Programada	Proj/Ativ	Finalidade	Categoria	Detalhada	TotalGrupo	Total Categ.	Total Func.
		F.R. - C.A.					
CENTRO DE REFERÊNCIA DE SAÚDE DO TRABALHADOR - CEREST	10.301.0022.2124.0000						158.600,00
4	4	DESPEAS DE CAPIT INVESTIMENTOS			44.000,00	44.000,00	
		EQUIPAMENTOS E MATERIAL PERMANENTE	4.4.90.52.00	20.000,00			
		EQUIPAMENTOS E MATERIAL PERMANENTE	4.4.90.52.00	24.000,00			
SAÚDE NA ESCOLA	10.301.0022.2125.0000						165.550,00
3	3	DESPEAS CORREN OUTRAS DESPEAS CORRENTES			130.350,00	130.350,00	
		MATERIAL DE CONSUMO	3.3.90.30.00	6.475,00			
		MATERIAL DE CONSUMO	3.3.90.30.00	40.000,00			
		OUTROS SERVIÇOS DE TERCEIROS - PESSOA FÍSICA	3.3.90.36.00	5.400,00			
		OUTROS SERVIÇOS DE TERCEIROS - PESSOA FÍSICA	3.3.90.36.00	10.000,00			
		OUTROS SERVIÇOS DE TERCEIROS - PESSOA JURÍDICA	3.3.90.39.00	6.475,00			
		OUTROS SERVIÇOS DE TERCEIROS - PESSOA JURÍDICA	3.3.90.39.00	40.000,00			
		DESPEAS DE EXERCÍCIOS ANTERIORES	3.3.90.92.00	2.000,00			
		DESPEAS DE EXERCÍCIOS ANTERIORES	3.3.90.92.00	20.000,00			
4	4	DESPEAS DE CAPIT INVESTIMENTOS			35.200,00	35.200,00	
		EQUIPAMENTOS E MATERIAL PERMANENTE	4.4.90.52.00	5.200,00			
		EQUIPAMENTOS E MATERIAL PERMANENTE	4.4.90.52.00	30.000,00			
SAÚDE DA FAMÍLIA	10.301.0022.2178.0000						6.081.200,00
3	1	DESPEAS CORREN PESSOAL E ENCARGOS SOCIAIS			4.960.000,00	6.041.600,00	
		CONTRATAÇÃO POR TEMPO DETERMINADO	3.1.90.04.00	1.600.000,00			
		CONTRATAÇÃO POR TEMPO DETERMINADO	3.1.90.04.00	10.000,00			
		VENCIMENTOS E VANTAGENS FIXAS - PESSOAL CIVIL	3.1.90.11.00	20.000,00			
		VENCIMENTOS E VANTAGENS FIXAS - PESSOAL CIVIL	3.1.90.11.00	3.100.000,00			
		OBRIGAÇÕES PATRONAIS	3.1.90.13.00	20.000,00			
		OBRIGAÇÕES PATRONAIS	3.1.90.13.00	20.000,00			
		DESPEAS DE EXERCÍCIOS ANTERIORES	3.1.90.92.00	10.000,00			
		DESPEAS DE EXERCÍCIOS ANTERIORES	3.1.90.92.00	100.000,00			
		OBRIGAÇÕES PATRONAIS - INTRA-ORÇAMENTÁRIO	3.1.91.13.00	40.000,00			
		OBRIGAÇÕES PATRONAIS - INTRA-ORÇAMENTÁRIO	3.1.91.13.00	40.000,00			
3	3	OUTRAS DESPEAS CORRENTES			1.081.600,00		
		DIÁRIAS - CIVIL	3.3.90.14.00	5.000,00			
		DIÁRIAS - CIVIL	3.3.90.14.00	22.000,00			
		MATERIAL DE CONSUMO	3.3.90.30.00	94.600,00			
		PASSAGENS E DESPEAS COM LOCOMOÇÃO	3.3.90.33.00	22.000,00			
		OUTROS SERVIÇOS DE TERCEIROS - PESSOA FÍSICA	3.3.90.36.00	200.000,00			
		OUTROS SERVIÇOS DE TERCEIROS - PESSOA FÍSICA	3.3.90.36.00	200.000,00			
		OUTROS SERVIÇOS DE TERCEIROS - PESSOA FÍSICA	3.3.90.36.00	300.000,00			
		OUTROS SERVIÇOS DE TERCEIROS - PESSOA JURÍDICA	3.3.90.39.00	33.000,00			
		OUTROS SERVIÇOS DE TERCEIROS - PESSOA JURÍDICA	3.3.90.39.00	30.000,00			
		OUTROS AUXÍLIOS FINANCEIROS A PESSOA FÍSICA	3.3.90.48.00	50.000,00			
		OUTROS AUXÍLIOS FINANCEIROS A PESSOA FÍSICA	3.3.90.48.00	40.000,00			
		DESPEAS DE EXERCÍCIOS ANTERIORES	3.3.90.92.00	85.000,00			
4	4	DESPEAS DE CAPIT INVESTIMENTOS			39.600,00	39.600,00	
		EQUIPAMENTOS E MATERIAL PERMANENTE	4.4.90.52.00	22.000,00			
		EQUIPAMENTOS E MATERIAL PERMANENTE	4.4.90.52.00	17.600,00			
CENTRO DE ESPECIALIDADES ODONTOLÓGICAS - CED	10.302.0022.2120.0000						458.700,00
3	3	DESPEAS CORREN				291.500,00	

PREFEITURA MUNICIPAL DE AÇAILÂNDIA

AV. SANTA LUZIA, S/N, KM 04 - CNPJ:07000268/0001-72

Orçamento Programa - Exercício de 2018

Página 57

QUADRO AUXILIAR DE DETALHAMENTO DA DESPESA

Lei: , Data:

PODER 02 PODER EXECUTIVO
 ORGÃO 13 FUNDO MUNICIPAL DE SAÚDE DE AÇAILÂNDIA
 UNIDADE 17 FUNDO MUNICIPAL DE SAÚDE

Aplicacao Programada	Proj/Ativ	Finalidade	Categoria	Detalhada	TotalGrupo	Total Categ.	Total Func.
F.R. - C.A.							
CENTRO DE ESPECIALIDADES ODONTOLÓGICAS - CED	10.302.0022.2120.0000						458.700,00
3	DESPEAS CORREN'					291.500,00	
3	OUTRAS DESPEAS CORRENTES				291.500,00		
	MATERIAL DE CONSUMO		3.3.90.30.00	112.200,00			
	OUTROS SERVIÇOS DE TERCEIROS - PESSOA FÍSICA		3.3.90.36.00	85.800,00			
	OUTROS SERVIÇOS DE TERCEIROS - PESSOA JURÍDICA		3.3.90.39.00	71.500,00			
	DESPESAS DE EXERCÍCIOS ANTERIORES		3.3.90.92.00	22.000,00			
4	DESPEAS DE CAPIT					167.200,00	
4	INVESTIMENTOS				167.200,00		
	EQUIPAMENTOS E MATERIAL PERMANENTE		4.4.90.52.00	167.200,00			
CONSTRUÇÃO, REFORMA E AMPLIAÇÃO DO HOSPITAL AMIGO DA CRIANÇA	10.302.0023.1078.0000						338.800,00
4	DESPEAS DE CAPIT					338.800,00	
4	INVESTIMENTOS				338.800,00		
	OBRAS E INSTALAÇÕES		4.4.90.51.00	338.800,00			
AQUISIÇÃO DE AMBULÂNCIA/MOTOLÂNCIA	10.302.0023.1079.0000						198.000,00
4	DESPEAS DE CAPIT					198.000,00	
4	INVESTIMENTOS				198.000,00		
	EQUIPAMENTOS E MATERIAL PERMANENTE		4.4.90.52.00	198.000,00			
REFORMA E/OU AMPLIAÇÃO DO HOSPITAL MUNICIPAL	10.302.0023.1081.0000						546.370,00
4	DESPEAS DE CAPIT					546.370,00	
4	INVESTIMENTOS				546.370,00		
	OBRAS E INSTALAÇÕES		4.4.90.51.00	546.370,00			
CONSTRUÇÃO E IMPLEMENTAÇÃO DE UNIDADE REDE CEGONHA	10.302.0023.1082.0000						1.000.000,00
4	DESPEAS DE CAPIT					1.000.000,00	
4	INVESTIMENTOS				1.000.000,00		
	OBRAS E INSTALAÇÕES		4.4.90.51.00	1.000.000,00			
CONSTRUÇÃO E AMPLIAÇÃO DE UNIDADES DE SAÚDE	10.302.0023.1125.0000						880.000,00
4	DESPEAS DE CAPIT					880.000,00	
4	INVESTIMENTOS				880.000,00		
	OBRAS E INSTALAÇÕES		4.4.90.51.00	880.000,00			
CONSTRUÇÃO DE UNIDADE DE PRONTO ATENDIMENTO - UPA	10.302.0023.1126.0000						550.000,00
4	DESPEAS DE CAPIT					550.000,00	
4	INVESTIMENTOS				550.000,00		
	OBRAS E INSTALAÇÕES		4.4.90.51.00	50.000,00			
	OBRAS E INSTALAÇÕES		4.4.90.51.00	500.000,00			
CONSTRUÇÃO, REFORMA E AMPLIAÇÃO DA UNIDADE CANGURU	10.302.0023.1132.0000						220.000,00
4	DESPEAS DE CAPIT					220.000,00	
4	INVESTIMENTOS				220.000,00		
	OBRAS E INSTALAÇÕES		4.4.90.51.00	220.000,00			
MANUTENÇÃO DO HOSPITAL MUNICIPAL	10.302.0023.2126.0000						24.000.000,00
3	DESPEAS CORREN'					23.500.000,00	

PREFEITURA MUNICIPAL DE AÇAILÂNDIA

AV. SANTA LUZIA, S/N, KM 04 - CNPJ:07000268/0001-72

Orçamento Programa - Exercício de 2018

Página 58

QUADRO AUXILIAR DE DETALHAMENTO DA DESPESA

Lei: , Data:

PODER 02 PODER EXECUTIVO
 ORGÃO 13 FUNDO MUNICIPAL DE SAÚDE DE AÇAILÂNDIA
 UNIDADE 17 FUNDO MUNICIPAL DE SAÚDE

Aplicacao Programada	Proj/Ativ	Finalidade	Categoria	Detalhada	TotalGrupo	Total Categ.	Total Func.
		F.R. - C.A.					
MANUTENÇÃO DO HOSPITAL MUNICIPAL		10.302.0023.2126.0000					24.000.000,00
3	DESPESAS CORREN					23.500.000,00	
1	PESSOAL E ENCARGOS SOCIAIS				18.650.000,00		
	CONTRATAÇÃO POR TEMPO DETERMINADO		3.1.90.04.00	10.000.000,00			
	VENCIMENTOS E VANTAGENS FIXAS - PESSOAL CIVIL		3.1.90.11.00	8.000.000,00			
	OBRIGAÇÕES PATRONAIS		3.1.90.13.00	500.000,00			
	DESPESAS DE EXERCÍCIOS ANTERIORES		3.1.90.92.00	50.000,00			
	OBRIGAÇÕES PATRONAIS - INTRA-ORÇAMENTÁRIO		3.1.91.13.00	100.000,00			
3	OUTRAS DESPESAS CORRENTES				4.850.000,00		
	DIÁRIAS - CIVIL		3.3.90.14.00	10.000,00			
	MATERIAL DE CONSUMO		3.3.90.30.00	2.200.000,00			
	OUTROS SERVIÇOS DE TERCEIROS - PESSOA FÍSICA		3.3.90.36.00	200.000,00			
	OUTROS SERVIÇOS DE TERCEIROS - PESSOA JURÍDICA		3.3.90.39.00	2.400.000,00			
	DESPESAS DE EXERCÍCIOS ANTERIORES		3.3.90.92.00	40.000,00			
4	DESPESAS DE CAPIT					500.000,00	
4	INVESTIMENTOS				500.000,00		
	EQUIPAMENTOS E MATERIAL PERMANENTE		4.4.90.52.00	500.000,00			
MANUTENÇÃO DO PROGRAMA TRATAMENTO FORA DO DOMICÍLIO		10.302.0023.2127.0000					1.921.000,00
3	DESPESAS CORREN					1.781.000,00	
1	PESSOAL E ENCARGOS SOCIAIS				147.000,00		
	VENCIMENTOS E VANTAGENS FIXAS - PESSOAL CIVIL		3.1.90.11.00	140.000,00			
	DESPESAS DE EXERCÍCIOS ANTERIORES		3.1.90.92.00	5.000,00			
	OBRIGAÇÕES PATRONAIS - INTRA-ORÇAMENTÁRIO		3.1.91.13.00	2.000,00			
3	OUTRAS DESPESAS CORRENTES				1.634.000,00		
	MATERIAL DE CONSUMO		3.3.90.30.00	350.000,00			
	PASSAGENS E DESPESAS COM LOCOMOÇÃO		3.3.90.33.00	54.000,00			
	OUTROS SERVIÇOS DE TERCEIROS - PESSOA FÍSICA		3.3.90.36.00	10.000,00			
	OUTROS SERVIÇOS DE TERCEIROS - PESSOA JURÍDICA		3.3.90.39.00	110.000,00			
	OUTROS AUXÍLIOS FINANCEIROS A PESSOA FÍSICA		3.3.90.48.00	1.100.000,00			
	DESPESAS DE EXERCÍCIOS ANTERIORES		3.3.90.92.00	10.000,00			
4	DESPESAS DE CAPIT					140.000,00	
4	INVESTIMENTOS				140.000,00		
	EQUIPAMENTOS E MATERIAL PERMANENTE		4.4.90.52.00	140.000,00			
MANUTENÇÃO DO CAPS		10.302.0023.2128.0000					1.297.000,00
3	DESPESAS CORREN					1.267.000,00	
1	PESSOAL E ENCARGOS SOCIAIS				712.000,00		
	CONTRATAÇÃO POR TEMPO DETERMINADO		3.1.90.04.00	45.000,00			
	VENCIMENTOS E VANTAGENS FIXAS - PESSOAL CIVIL		3.1.90.11.00	550.000,00			
	OBRIGAÇÕES PATRONAIS		3.1.90.13.00	20.000,00			
	DESPESAS DE EXERCÍCIOS ANTERIORES		3.1.90.92.00	77.000,00			
	OBRIGAÇÕES PATRONAIS - INTRA-ORÇAMENTÁRIO		3.1.91.13.00	20.000,00			
3	OUTRAS DESPESAS CORRENTES				555.000,00		
	DIÁRIAS - CIVIL		3.3.90.14.00	14.000,00			
	MATERIAL DE CONSUMO		3.3.90.30.00	360.000,00			
	PASSAGENS E DESPESAS COM LOCOMOÇÃO		3.3.90.33.00	5.500,00			
	OUTROS SERVIÇOS DE TERCEIROS - PESSOA FÍSICA		3.3.90.36.00	50.000,00			
	OUTROS SERVIÇOS DE TERCEIROS - PESSOA JURÍDICA		3.3.90.39.00	120.000,00			
	DESPESAS DE EXERCÍCIOS ANTERIORES		3.3.90.92.00	5.500,00			
4	DESPESAS DE CAPIT					30.000,00	
4	INVESTIMENTOS				30.000,00		
	EQUIPAMENTOS E MATERIAL PERMANENTE		4.4.90.52.00	30.000,00			
REDE CEGONHA		10.302.0023.2129.0000					132.000,00
3	DESPESAS CORREN					96.000,00	

PREFEITURA MUNICIPAL DE AÇAILÂNDIA
 AV. SANTA LUZIA, S/N, KM 04 - CNPJ:07000288/0001-72

Orçamento Programa - Exercício de 2018

Página 59

QUADRO AUXILIAR DE DETALHAMENTO DA DESPESA

Lei: , Data:

PODER 02 PODER EXECUTIVO
 ORGÃO 13 FUNDO MUNICIPAL DE SAÚDE DE AÇAILÂNDIA
 UNIDADE 17 FUNDO MUNICIPAL DE SAÚDE

Aplicacao Programada	Proj/Ativ	Finalidade	Categoria	Detalhada	TotalGrupo	Total Categ.	Total Func.
		F.R. - C.A.					
REDE CEGONHA	10.302.0023.2129.0000						132.000,00
3	DESPESAS CORREN					96.000,00	
3	OUTRAS DESPESAS CORRENTES				96.000,00		
	MATERIAL DE CONSUMO		3.3.90.30.00	30.000,00			
	OUTROS SERVIÇOS DE TERCEIROS - PESSOA FÍSICA		3.3.90.36.00	30.000,00			
	OUTROS SERVIÇOS DE TERCEIROS - PESSOA JURÍDICA		3.3.90.39.00	36.000,00			
4	DESPESAS DE CAPIT					36.000,00	
4	INVESTIMENTOS				36.000,00		
	EQUIPAMENTOS E MATERIAL PERMANENTE		4.4.90.52.00	36.000,00			
MANUTENÇÃO DA UNIDADE DE PRONTO ATENDIMENTO - UPA	10.302.0023.2130.0000						4.280.000,00
3	DESPESAS CORREN					4.160.000,00	
1	PESSOAL E ENCARGOS SOCIAIS				3.210.000,00		
	CONTRATAÇÃO POR TEMPO DETERMINADO		3.1.90.04.00	2.700.000,00			
	VENCIMENTOS E VANTAGENS FIXAS - PESSOAL CIVIL		3.1.90.11.00	500.000,00			
	DESPESAS DE EXERCÍCIOS ANTERIORES		3.1.90.92.00	10.000,00			
3	OUTRAS DESPESAS CORRENTES				950.000,00		
	DIÁRIAS - CIVIL		3.3.90.14.00	10.000,00			
	MATERIAL DE CONSUMO		3.3.90.30.00	330.000,00			
	MATERIAL DE CONSUMO		3.3.90.30.00	450.000,00			
	OUTROS SERVIÇOS DE TERCEIROS - PESSOA FÍSICA		3.3.90.36.00	10.000,00			
	OUTROS SERVIÇOS DE TERCEIROS - PESSOA JURÍDICA		3.3.90.39.00	100.000,00			
	DESPESAS DE EXERCÍCIOS ANTERIORES		3.3.90.92.00	50.000,00			
4	DESPESAS DE CAPIT					120.000,00	
4	INVESTIMENTOS				120.000,00		
	EQUIPAMENTOS E MATERIAL PERMANENTE		4.4.90.52.00	120.000,00			
MANUTENÇÃO DO SAMU	10.302.0023.2131.0000						2.395.000,00
3	DESPESAS CORREN					2.345.000,00	
1	PESSOAL E ENCARGOS SOCIAIS				2.100.000,00		
	CONTRATAÇÃO POR TEMPO DETERMINADO		3.1.90.04.00	880.000,00			
	VENCIMENTOS E VANTAGENS FIXAS - PESSOAL CIVIL		3.1.90.11.00	1.000.000,00			
	DESPESAS DE EXERCÍCIOS ANTERIORES		3.1.90.92.00	100.000,00			
	OBRIGAÇÕES PATRONAIS - INTRA-ORÇAMENTÁRIO		3.1.91.13.00	120.000,00			
3	OUTRAS DESPESAS CORRENTES				245.000,00		
	DIÁRIAS - CIVIL		3.3.90.14.00	10.000,00			
	MATERIAL DE CONSUMO		3.3.90.30.00	120.000,00			
	OUTROS SERVIÇOS DE TERCEIROS - PESSOA FÍSICA		3.3.90.36.00	50.000,00			
	OUTROS SERVIÇOS DE TERCEIROS - PESSOA JURÍDICA		3.3.90.39.00	50.000,00			
	DESPESAS DE EXERCÍCIOS ANTERIORES		3.3.90.92.00	15.000,00			
4	DESPESAS DE CAPIT					50.000,00	
4	INVESTIMENTOS				50.000,00		
	EQUIPAMENTOS E MATERIAL PERMANENTE		4.4.90.52.00	50.000,00			
AÇÕES DE FISIOTERAPIA	10.302.0024.2134.0000						355.000,00
3	DESPESAS CORREN					347.500,00	
3	OUTRAS DESPESAS CORRENTES				347.500,00		
	MATERIAL DE CONSUMO		3.3.90.30.00	7.500,00			
	OUTROS SERVIÇOS DE TERCEIROS - PESSOA FÍSICA		3.3.90.36.00	55.000,00			
	OUTROS SERVIÇOS DE TERCEIROS - PESSOA JURÍDICA		3.3.90.39.00	280.000,00			
	DESPESAS DE EXERCÍCIOS ANTERIORES		3.3.90.92.00	5.000,00			
4	DESPESAS DE CAPIT					7.500,00	
4	INVESTIMENTOS				7.500,00		
	EQUIPAMENTOS E MATERIAL PERMANENTE		4.4.90.52.00	7.500,00			
CONSTRUÇÃO DO CENTRO DE ABASTECIMENTO	10.303.0024.1130.0000						110.000,00

PREFEITURA MUNICIPAL DE AÇAILÂNDIA
 AV. SANTA LUZIA, S/N, KM 04 - CNPJ:07000268/0001-72

Orçamento Programa - Exercício de 2018

Página 60

QUADRO AUXILIAR DE DETALHAMENTO DA DESPESA

Lei: , Data:

PÓDER 02 PÓDER EXECUTIVO
 ORGÃO 13 FUNDO MUNICIPAL DE SAÚDE DE AÇAILÂNDIA
 UNIDADE 17 FUNDO MUNICIPAL DE SAÚDE

Aplicacao Programada	Proj/Ativ	Finalidade	Categoria	Detalhada	TotalGrupo	Total Categ.	Total Func.
		F.R. - C.A.					
FARMACÊUTICO							
4	DESPESAS DE CAPIT					110.000,00	
4	INVESTIMENTOS				110.000,00		
	OBRAS E INSTALAÇÕES		4.4.90.51.00	110.000,00			
ASSISTÊNCIA FARMACÊUTICA BÁSICA 10.303.0024.2132.0000							
3	DESPESAS CORREN					800.000,00	910.000,00
3	OUTRAS DESPESAS CORRENTES				800.000,00		
	MATERIAL DE CONSUMO		3.3.90.30.00	800.000,00			
4	DESPESAS DE CAPIT					110.000,00	
4	INVESTIMENTOS				110.000,00		
	EQUIPAMENTOS E MATERIAL PERMANENTE		4.4.90.52.00	110.000,00			
MANUTENÇÃO DA FARMÁCIA POPULAR DO BRASIL 10.303.0024.2133.0000							
3	DESPESAS CORREN					248.750,00	264.750,00
1	PESSOAL E ENCARGOS SOCIAIS				178.750,00		
	CONTRATAÇÃO POR TEMPO DETERMINADO		3.1.90.04.00	30.000,00			
	VENCIMENTOS E VANTAGENS FIXAS - PESSOAL CIVIL		3.1.90.11.00	130.000,00			
	OBRIGAÇÕES PATRONAIS		3.1.90.13.00	8.250,00			
	DESPESAS DE EXERCÍCIOS ANTERIORES		3.1.90.92.00	5.500,00			
	OBRIGAÇÕES PATRONAIS - INTRA-ORÇAMENTÁRIO		3.1.91.13.00	5.000,00			
3	OUTRAS DESPESAS CORRENTES				70.000,00		
	DIÁRIAS - CIVIL		3.3.90.14.00	5.000,00			
	MATERIAL DE CONSUMO		3.3.90.30.00	20.000,00			
	OUTROS SERVIÇOS DE TERCEIROS - PESSOA FÍSICA		3.3.90.36.00	30.000,00			
	OUTROS SERVIÇOS DE TERCEIROS - PESSOA JURÍDICA		3.3.90.39.00	10.000,00			
	DESPESAS DE EXERCÍCIOS ANTERIORES		3.3.90.92.00	5.000,00			
4	DESPESAS DE CAPIT					16.000,00	
4	INVESTIMENTOS				16.000,00		
	EQUIPAMENTOS E MATERIAL PERMANENTE		4.4.90.52.00	16.000,00			
AÇÕES DE COMBATE A DOENÇAS DST/AIDS 10.304.0022.2135.0000							
HÉPATITES							
3	DESPESAS CORREN					675.750,00	
1	PESSOAL E ENCARGOS SOCIAIS				367.500,00		
	CONTRATAÇÃO POR TEMPO DETERMINADO		3.1.90.04.00	82.500,00			
	VENCIMENTOS E VANTAGENS FIXAS - PESSOAL CIVIL		3.1.90.11.00	220.000,00			
	OBRIGAÇÕES PATRONAIS		3.1.90.13.00	15.000,00			
	DESPESAS DE EXERCÍCIOS ANTERIORES		3.1.90.92.00	10.000,00			
	DESPESAS DE EXERCÍCIOS ANTERIORES		3.1.90.92.00	10.000,00			
	OBRIGAÇÕES PATRONAIS - INTRA-ORÇAMENTÁRIO		3.1.91.13.00	10.000,00			
	OBRIGAÇÕES PATRONAIS - INTRA-ORÇAMENTÁRIO		3.1.91.13.00	20.000,00			
3	OUTRAS DESPESAS CORRENTES				308.250,00		
	DIÁRIAS - CIVIL		3.3.90.14.00	5.000,00			
	DIÁRIAS - CIVIL		3.3.90.14.00	5.000,00			
	MATERIAL DE CONSUMO		3.3.90.30.00	180.000,00			
	Material, Bem ou Serviço para Distribuição Gratuita		3.3.90.32.00	20.000,00			
	OUTROS SERVIÇOS DE TERCEIROS - PESSOA FÍSICA		3.3.90.36.00	30.000,00			
	OUTROS SERVIÇOS DE TERCEIROS - PESSOA JURÍDICA		3.3.90.39.00	60.000,00			
	DESPESAS DE EXERCÍCIOS ANTERIORES		3.3.90.92.00	8.250,00			
4	DESPESAS DE CAPIT					50.000,00	
4	INVESTIMENTOS				50.000,00		
	EQUIPAMENTOS E MATERIAL PERMANENTE		4.4.90.52.00	50.000,00			
AQUISIÇÃO DE VEÍCULOS - VIGILÂNCIA 10.304.0025.1127.0000							
EPIDEMIOLÓGICA E SANITÁRIA							
4	DESPESAS DE CAPIT					84.700,00	84.700,00

PREFEITURA MUNICIPAL DE AÇAILÂNDIA
 AV. SANTA LUZIA, S/N, KM 04 - CNPJ:07000268/0001-72

Orçamento Programa - Exercício de 2018

Página 61

QUADRO AUXILIAR DE DETALHAMENTO DA DESPESA

Lei: , Data:

PODER 02 PODER EXECUTIVO
 ORGÃO 13 FUNDO MUNICIPAL DE SAÚDE DE AÇAILÂNDIA
 UNIDADE 17 FUNDO MUNICIPAL DE SAÚDE

Aplicacao Programada	Proj/Ativ	Finalidade	Categoria	Detalhada	TotalGrupo	Total Categ.	Total Func.
		F.R. - C.A.					
AQUISIÇÃO DE VEÍCULOS - VIGILÂNCIA EPIDEMIOLÓGICA E SANITÁRIA	10.304.0025.1127.0000						84.700,00
4	DESPESES DE CAPIT					84.700,00	
4	INVESTIMENTOS				84.700,00		
	EQUIPAMENTOS E MATERIAL PERMANENTE		4.4.90.52.00	84.700,00			
MANUTENÇÃO DO CENTRO DE CONTROLE DE ZOOZOSES	10.304.0025.2136.0000						630.300,00
3	DESPESES CORREN					602.300,00	
1	PESSOAL E ENCARGOS SOCIAIS				167.800,00		
	CONTRATAÇÃO POR TEMPO DETERMINADO		3.1.90.04.00	19.800,00			
	VENCIMENTOS E VANTAGENS FIXAS - PESSOAL CIVIL		3.1.90.11.00	130.000,00			
	OBRIGAÇÕES PATRONAIS		3.1.90.13.00	3.000,00			
	DESPESES DE EXERCÍCIOS ANTERIORES		3.1.90.92.00	12.000,00			
	OBRIGAÇÕES PATRONAIS - INTRA-ORÇAMENTÁRIO		3.1.91.13.00	3.000,00			
3	OUTRAS DESPESES CORRENTES				434.500,00		
	DIÁRIAS - CIVIL		3.3.90.14.00	5.500,00			
	MATERIAL DE CONSUMO		3.3.90.30.00	230.000,00			
	OUTROS SERVIÇOS DE TERCEIROS - PESSOA FÍSICA		3.3.90.36.00	44.000,00			
	OUTROS SERVIÇOS DE TERCEIROS - PESSOA JURÍDICA		3.3.90.39.00	150.000,00			
	DESPESES DE EXERCÍCIOS ANTERIORES		3.3.90.92.00	5.000,00			
4	DESPESES DE CAPIT					28.000,00	
4	INVESTIMENTOS				28.000,00		
	EQUIPAMENTOS E MATERIAL PERMANENTE		4.4.90.52.00	28.000,00			
AÇÕES ESTRUTURANTES DE VIGILÂNCIA SANITÁRIA	10.304.0025.2137.0000						1.166.250,00
3	DESPESES CORREN					1.151.250,00	
1	PESSOAL E ENCARGOS SOCIAIS				718.250,00		
	CONTRATAÇÃO POR TEMPO DETERMINADO		3.1.90.04.00	100.000,00			
	VENCIMENTOS E VANTAGENS FIXAS - PESSOAL CIVIL		3.1.90.11.00	550.000,00			
	OBRIGAÇÕES PATRONAIS		3.1.90.13.00	8.250,00			
	DESPESES DE EXERCÍCIOS ANTERIORES		3.1.90.92.00	50.000,00			
	OBRIGAÇÕES PATRONAIS - INTRA-ORÇAMENTÁRIO		3.1.91.13.00	10.000,00			
3	OUTRAS DESPESES CORRENTES				433.000,00		
	DIÁRIAS - CIVIL		3.3.90.14.00	2.000,00			
	MATERIAL DE CONSUMO		3.3.90.30.00	230.000,00			
	PASSAGENS E DESPESES COM LOCOMOÇÃO		3.3.90.33.00	2.000,00			
	OUTROS SERVIÇOS DE TERCEIROS - PESSOA FÍSICA		3.3.90.36.00	40.000,00			
	OUTROS SERVIÇOS DE TERCEIROS - PESSOA JURÍDICA		3.3.90.39.00	154.000,00			
	DESPESES DE EXERCÍCIOS ANTERIORES		3.3.90.92.00	5.000,00			
4	DESPESES DE CAPIT					15.000,00	
4	INVESTIMENTOS				15.000,00		
	EQUIPAMENTOS E MATERIAL PERMANENTE		4.4.90.52.00	15.000,00			
MANUTENÇÃO DAS AÇÕES DA VIGILÂNCIA EPIDEMIOLÓGICA	10.304.0026.2138.0000						2.517.700,00
3	DESPESES CORREN					2.467.700,00	
1	PESSOAL E ENCARGOS SOCIAIS				1.915.000,00		
	CONTRATAÇÃO POR TEMPO DETERMINADO		3.1.90.04.00	25.000,00			
	VENCIMENTOS E VANTAGENS FIXAS - PESSOAL CIVIL		3.1.90.11.00	1.600.000,00			
	OBRIGAÇÕES PATRONAIS		3.1.90.13.00	250.000,00			
	DESPESES DE EXERCÍCIOS ANTERIORES		3.1.90.92.00	20.000,00			
	OBRIGAÇÕES PATRONAIS - INTRA-ORÇAMENTÁRIO		3.1.91.13.00	20.000,00			

PREFEITURA MUNICIPAL DE AÇAILÂNDIA
 AV. SANTA LUZIA, S/N, KM 04 - CNPJ:07000268/0001-72

Orçamento Programa - Exercício de 2018

Página 62

QUADRO AUXILIAR DE DETALHAMENTO DA DESPESA

Lei: , Data:

PODER 02 PODER EXECUTIVO
 ORGÃO 13 FUNDO MUNICIPAL DE SAÚDE DE AÇAILÂNDIA
 UNIDADE 17 FUNDO MUNICIPAL DE SAÚDE

Aplicacao Programada	Proj/Ativ	Finalidade	Categoria	Detalhada	TotalGrupo	Total Categ.	Total Func.
F.R. - C.A.							
MANUTENÇÃO DAS AÇÕES DA VIGILÂNCIA EPIDEMIOLÓGICA	10.304.0025.2138.0000						2.517.700,00
3	DESPESAS CORREN'					2.467.700,00	
3	OUTRAS DESPESAS CORRENTES				552.700,00		
	DIÁRIAS - CIVIL		3.3.90.14.00	7.700,00			
	MATERIAL DE CONSUMO		3.3.90.30.00	100.000,00			
	OUTROS SERVIÇOS DE TERCEIROS - PESSOA FÍSICA		3.3.90.36.00	85.000,00			
	OUTROS SERVIÇOS DE TERCEIROS - PESSOA JURÍDICA		3.3.90.39.00	350.000,00			
	DESPESAS DE EXERCÍCIOS ANTERIORES		3.3.90.92.00	10.000,00			
4	DESPESAS DE CAPIT					50.000,00	
4	INVESTIMENTOS				50.000,00		
	EQUIPAMENTOS E MATERIAL PERMANENTE		4.4.90.52.00	50.000,00			
MANUTENÇÃO DO CENTRO DE CONTROLE DE AGRAVOS	10.304.0025.2139.0000						131.000,00
3	DESPESAS CORREN'					111.000,00	
3	OUTRAS DESPESAS CORRENTES				111.000,00		
	MATERIAL DE CONSUMO		3.3.90.30.00	50.000,00			
	OUTROS SERVIÇOS DE TERCEIROS - PESSOA FÍSICA		3.3.90.36.00	20.000,00			
	OUTROS SERVIÇOS DE TERCEIROS - PESSOA JURÍDICA		3.3.90.39.00	40.000,00			
	DESPESAS DE EXERCÍCIOS ANTERIORES		3.3.90.92.00	1.000,00			
4	DESPESAS DE CAPIT					20.000,00	
4	INVESTIMENTOS				20.000,00		
	EQUIPAMENTOS E MATERIAL PERMANENTE		4.4.90.52.00	20.000,00			
REALIZAÇÃO DE CAMPANHAS DE VACINAÇÃO-IMUNIZAÇÃO	10.304.0025.2140.0000						240.000,00
3	DESPESAS CORREN'					180.000,00	
3	OUTRAS DESPESAS CORRENTES				180.000,00		
	MATERIAL DE CONSUMO		3.3.90.30.00	50.000,00			
	OUTROS SERVIÇOS DE TERCEIROS - PESSOA FÍSICA		3.3.90.36.00	20.000,00			
	OUTROS SERVIÇOS DE TERCEIROS - PESSOA JURÍDICA		3.3.90.39.00	110.000,00			
4	DESPESAS DE CAPIT					60.000,00	
4	INVESTIMENTOS				60.000,00		
	EQUIPAMENTOS E MATERIAL PERMANENTE		4.4.90.52.00	60.000,00			
TOTAL							66.479.220,00

PREFEITURA MUNICIPAL DE AÇAILÂNDIA

AV. SANTA LUZIA, S/N, KM 04 - CNPJ:07000268/0001-72

Orçamento Programa - Exercício de 2018

Página 63

QUADRO AUXILIAR DE DETALHAMENTO DA DESPESA

Lei: , Data:

PODER 02 PODER EXECUTIVO
 ORGÃO 14 FUNDO MUNICIPAL DE ASSISTÊNCIA SOCIAL DE AÇAILÂNDIA
 UNIDADE 18 SECRETARIA MUNICIPAL DE ASSISTÊNCIA SOCIAL

Aplicacao Programada	Proj/Ativ	Finalidade	Categoria	Detalhada	TotalGrupo	Total Categ.	Total Func.
		F.R. - C.A.					
CONSTRUÇÃO, REFORMA E AMPLIAÇÃO DE PRÉDIOS PARA ASSISTÊNCIA SOCIAL		08.122.0026.1128.0000					225.550,00
4	DESPESAS DE CAPIT					225.550,00	
4	INVESTIMENTOS				225.550,00		
	OBRAS E INSTALAÇÕES		4.4.90.51.00	225.550,00			
MANUTENÇÃO DA SECRETARIA DE ASSISTÊNCIA SOCIAL		08.122.0026.2027.0000					2.942.900,00
3	DESPESAS CORREN'					2.902.900,00	
1	PESSOAL E ENCARGOS SOCIAIS				2.596.000,00		
	CONTRATAÇÃO POR TEMPO DETERMINADO		3.1.90.04.00	800.000,00			
	VENCIMENTOS E VANTAGENS FIXAS - PESSOAL CIVIL		3.1.90.11.00	1.100.000,00			
	OBRIGAÇÕES PATRONAIS		3.1.90.13.00	650.000,00			
	DESPESAS DE EXERCÍCIOS ANTERIORES		3.1.90.92.00	11.000,00			
	OBRIGAÇÕES PATRONAIS - INTRA-ORÇAMENTÁRIO		3.1.91.13.00	35.000,00			
3	OUTRAS DESPESAS CORRENTES				306.900,00		
	CONTRIBUIÇÕES		3.3.50.41.00	10.000,00			
	SUBVENÇÕES SOCIAIS		3.3.50.43.00	30.000,00			
	Outros Benefícios Assistenciais do servidor e do militar		3.3.90.08.00	7.000,00			
	DIÁRIAS - CIVIL		3.3.90.14.00	15.000,00			
	MATERIAL DE CONSUMO		3.3.90.50.00	50.000,00			
	Material, Bem ou Serviço para Distribuição Gratuita		3.3.90.32.00	30.000,00			
	PASSAGENS E DESPESAS COM LOCOMOÇÃO		3.3.90.33.00	10.000,00			
	OUTROS SERVIÇOS DE TERCEIROS - PESSOA FÍSICA		3.3.90.36.00	20.000,00			
	LOCAÇÃO DE MÃO-DE-OBRA		3.3.90.37.00	10.000,00			
	OUTROS SERVIÇOS DE TERCEIROS - PESSOA JURÍDICA		3.3.90.39.00	100.000,00			
	OBRIGAÇÕES TRIBUTÁRIAS E CONTRIBUTIVAS		3.3.90.47.00	7.700,00			
	DESPESAS DE EXERCÍCIOS ANTERIORES		3.3.90.92.00	5.000,00			
	INDENIZAÇÕES E RESTITUIÇÕES		3.3.90.93.00	4.500,00			
	OUTROS SERVIÇOS DE TERCEIROS - PESSOA JURÍDICA - INTRA		3.3.91.39.00	7.700,00			
4	DESPESAS DE CAPIT					40.000,00	
4	INVESTIMENTOS				40.000,00		
	EQUIPAMENTOS E MATERIAL PERMANENTE		4.4.90.52.00	40.000,00			
MANUTENÇÃO DO CONSELHO MUNICIPAL DO DIREITO DA MULHER		08.122.0026.2029.0000					47.700,00
3	DESPESAS CORREN'					27.700,00	
3	OUTRAS DESPESAS CORRENTES				27.700,00		
	CONTRATAÇÃO POR TEMPO DETERMINADO - PESSOAL CIVIL		3.3.90.04.00	6.000,00			
	DIÁRIAS - CIVIL		3.3.90.14.00	2.000,00			
	MATERIAL DE CONSUMO		3.3.90.30.00	5.800,00			
	PASSAGENS E DESPESAS COM LOCOMOÇÃO		3.3.90.33.00	2.200,00			
	OUTROS SERVIÇOS DE TERCEIROS - PESSOA FÍSICA		3.3.90.36.00	4.700,00			
	OUTROS SERVIÇOS DE TERCEIROS - PESSOA JURÍDICA		3.3.90.39.00	7.000,00			
4	DESPESAS DE CAPIT					20.000,00	
4	INVESTIMENTOS				20.000,00		
	EQUIPAMENTOS E MATERIAL PERMANENTE		4.4.90.52.00	20.000,00			
MANUTENÇÃO DO CONSELHO MUNICIPAL DOS DIREITOS DO IDOSO		08.122.0026.2030.0000					66.000,00
3	DESPESAS CORREN'					44.000,00	
3	OUTRAS DESPESAS CORRENTES				44.000,00		
	CONTRATAÇÃO POR TEMPO DETERMINADO - PESSOAL CIVIL		3.3.90.04.00	5.000,00			
	DIÁRIAS - CIVIL		3.3.90.14.00	2.000,00			
	MATERIAL DE CONSUMO		3.3.90.30.00	15.000,00			
	PASSAGENS E DESPESAS COM LOCOMOÇÃO		3.3.90.33.00	2.000,00			
	OUTROS SERVIÇOS DE TERCEIROS - PESSOA FÍSICA		3.3.90.36.00	10.000,00			
	OUTROS SERVIÇOS DE TERCEIROS - PESSOA JURÍDICA		3.3.90.39.00	10.000,00			

PREFEITURA MUNICIPAL DE AÇAILÂNDIA
 AV. SANTA LUZIA, S/N, KM 04 - CNPJ:07000268/0001-72

Orçamento Programa - Exercício de 2018

Página 64

QUADRO AUXILIAR DE DETALHAMENTO DA DESPESA

Lei: , Data:

PODER 02 PODER EXECUTIVO
 ORGÃO 14 FUNDO MUNICIPAL DE ASSISTÊNCIA SOCIAL DE AÇAILÂNDIA
 UNIDADE 18 SECRETARIA MUNICIPAL DE ASSISTÊNCIA SOCIAL

Aplicacao Programada	Proj/Ativ	Finalidade	Categoria	Detalhada	TotalGrupo	Total Categ.	Total Func.
		F.R. - C.A.					
MANUTENÇÃO DO CONSELHO MUNICIPAL DOS DIREITOS DO IDOSO	08.122.0026.2030.0000						66.000,00
4	DESPESAS DE CAPIT					22.000,00	
4	INVESTIMENTOS				22.000,00		
	EQUIPAMENTOS E MATERIAL PERMANENTE		4.4.90.52.00	22.000,00			
MANUTENÇÃO DO CONSELHO DOS DIREITOS DA PESSOA COM DEFICIENCIA	08.122.0026.2031.0000						95.600,00
3	DESPESAS CORREN'					73.600,00	
3	OUTRAS DESPESAS CORRENTES				73.600,00		
	CONTRATAÇÃO POR TEMPO DETERMINADO - PESSOAL CIVIL		3.3.90.04.00	20.000,00			
	DIÁRIAS - CIVIL		3.3.90.14.00	3.600,00			
	MATERIAL DE CONSUMO		3.3.90.30.00	11.000,00			
	PASSAGENS E DESPESAS COM LOCOMOÇÃO		3.3.90.33.00	6.000,00			
	OUTROS SERVIÇOS DE TERCEIROS - PESSOA FÍSICA		3.3.90.36.00	11.750,00			
	OUTROS SERVIÇOS DE TERCEIROS - PESSOA JURÍDICA		3.3.90.39.00	21.250,00			
4	DESPESAS DE CAPIT					22.000,00	
4	INVESTIMENTOS				22.000,00		
	EQUIPAMENTOS E MATERIAL PERMANENTE		4.4.90.52.00	22.000,00			
MANUTENÇÃO DO CONSELHO MUN DE ASSISTÊNCIA SOCIAL	08.122.0026.2189.0000						105.800,00
3	DESPESAS CORREN'					75.800,00	
3	OUTRAS DESPESAS CORRENTES				75.800,00		
	CONTRATAÇÃO POR TEMPO DETERMINADO - PESSOAL CIVIL		3.3.90.04.00	7.000,00			
	DIÁRIAS - CIVIL		3.3.90.14.00	8.000,00			
	MATERIAL DE CONSUMO		3.3.90.30.00	25.000,00			
	PASSAGENS E DESPESAS COM LOCOMOÇÃO		3.3.90.33.00	8.000,00			
	OUTROS SERVIÇOS DE TERCEIROS - PESSOA FÍSICA		3.3.90.36.00	8.800,00			
	OUTROS SERVIÇOS DE TERCEIROS - PESSOA JURÍDICA		3.3.90.39.00	18.000,00			
	DESPESAS DE EXERCÍCIOS ANTERIORES		3.3.90.92.00	1.000,00			
4	DESPESAS DE CAPIT					30.000,00	
4	INVESTIMENTOS				30.000,00		
	EQUIPAMENTOS E MATERIAL PERMANENTE		4.4.90.52.00	30.000,00			
CONSTRUÇÃO, REFORMA E AMPLIAÇÃO DO FUMSAM	08.243.0026.1008.0000						89.240,00
4	DESPESAS DE CAPIT					89.240,00	
4	INVESTIMENTOS				89.240,00		
	OBRAS E INSTALAÇÕES		4.4.90.51.00	89.240,00			
CONSELHO MUNICIPAL DE SEGURANÇA ALIMENTAR E NUTRICIONAL - FUMSAN	08.243.0026.2016.0000						40.845,00
3	DESPESAS CORREN'					30.845,00	
3	OUTRAS DESPESAS CORRENTES				30.845,00		
	MATERIAL DE CONSUMO		3.3.90.30.00	9.250,00			
	OUTROS SERVIÇOS DE TERCEIROS - PESSOA FÍSICA		3.3.90.36.00	7.000,00			
	OUTROS SERVIÇOS DE TERCEIROS - PESSOA JURÍDICA		3.3.90.39.00	14.595,00			
4	DESPESAS DE CAPIT					10.000,00	
4	INVESTIMENTOS				10.000,00		
	EQUIPAMENTOS E MATERIAL PERMANENTE		4.4.90.52.00	10.000,00			
MANUTENÇÃO DAS ATIVIDADES DO CONSELHO TUTELAR	08.243.0026.2032.0000						377.500,00
3	DESPESAS CORREN'					356.500,00	

PREFEITURA MUNICIPAL DE AÇAILÂNDIA

AV. SANTA LUZIA, S/N, KM 04 - CNPJ:07000268/0001-72

Orçamento Programa - Exercício de 2018

Página 65

QUADRO AUXILIAR DE DETALHAMENTO DA DESPESA

Lei: , Data:

PODER 02 PODER EXECUTIVO
 ORGÃO 14 FUNDO MUNICIPAL DE ASSISTÊNCIA SOCIAL DE AÇAILÂNDIA
 UNIDADE 18 SECRETARIA MUNICIPAL DE ASSISTÊNCIA SOCIAL

Aplicacao Programada	Proj/Ativ	Finalidade	Categoria	Detalhada	TotalGrupo	Total Categ.	Total Func.
		F.R. - C.A.					
MANUTENÇÃO DAS ATIVIDADES DO CONSELHO TUTELAR		08.243.0026.2032.0000					377.500,00
3	DESPESAS CORREN						356.500,00
1	PESSOAL E ENCARGOS SOCIAIS			230.000,00			
	VENCIMENTOS E VANTAGENS FIXAS - PESSOAL CIVIL	3.1.90.11.00		200.000,00			
	OBRIGAÇÕES PATRONAIS	3.1.90.13.00		20.000,00			
	DESPESAS DE EXERCÍCIOS ANTERIORES	3.1.90.92.00		10.000,00			
3	OUTRAS DESPESAS CORRENTES			126.500,00			
	DIÁRIAS - CIVIL	3.3.90.14.00		10.000,00			
	MATERIAL DE CONSUMO	3.3.90.30.00		50.000,00			
	PASSAGENS E DESPESAS COM LOCOMOÇÃO	3.3.90.33.00		6.500,00			
	OUTROS SERVIÇOS DE TERCEIROS - PESSOA FÍSICA	3.3.90.36.00		20.000,00			
	OUTROS SERVIÇOS DE TERCEIROS - PESSOA JURÍDICA	3.3.90.39.00		40.000,00			
4	DESPESAS DE CAPIT			21.000,00			21.000,00
4	INVESTIMENTOS			21.000,00			
	EQUIPAMENTOS E MATERIAL PERMANENTE	4.4.90.52.00		21.000,00			
MANUTENÇÃO DAS ATIVIDADES DO COMUCAA		08.243.0026.2033.0000					150.500,00
3	DESPESAS CORREN						135.500,00
3	OUTRAS DESPESAS CORRENTES			135.500,00			
	CONTRATAÇÃO POR TEMPO DETERMINADO - PESSOAL CIVIL	3.3.90.04.00		5.000,00			
	DIÁRIAS - CIVIL	3.3.90.14.00		5.000,00			
	MATERIAL DE CONSUMO	3.3.90.30.00		51.000,00			
	PASSAGENS E DESPESAS COM LOCOMOÇÃO	3.3.90.33.00		4.500,00			
	OUTROS SERVIÇOS DE TERCEIROS - PESSOA FÍSICA	3.3.90.36.00		40.000,00			
	OUTROS SERVIÇOS DE TERCEIROS - PESSOA JURÍDICA	3.3.90.39.00		30.000,00			
4	DESPESAS DE CAPIT			15.000,00			15.000,00
4	INVESTIMENTOS			15.000,00			
	EQUIPAMENTOS E MATERIAL PERMANENTE	4.4.90.52.00		15.000,00			
MANUTENÇÃO DO FUNDO DE SEGURANÇA ALIMENTAR E NUTRICIONAL		08.243.0026.2190.0000					276.400,00
3	DESPESAS CORREN						241.400,00
3	OUTRAS DESPESAS CORRENTES			241.400,00			
	SUBVENÇÕES SOCIAIS	3.3.50.43.00		105.000,00			
	DIÁRIAS - CIVIL	3.3.90.14.00		7.000,00			
	MATERIAL DE CONSUMO	3.3.90.30.00		45.000,00			
	Material, Bem ou Serviço para Distribuição Gratuita	3.3.90.32.00		30.000,00			
	PASSAGENS E DESPESAS COM LOCOMOÇÃO	3.3.90.33.00		8.400,00			
	SERVIÇOS DE CONSULTORIA	3.3.90.35.00		7.000,00			
	OUTROS SERVIÇOS DE TERCEIROS - PESSOA FÍSICA	3.3.90.36.00		21.000,00			
	OUTROS SERVIÇOS DE TERCEIROS - PESSOA JURÍDICA	3.3.90.39.00		18.000,00			
4	DESPESAS DE CAPIT			35.000,00			35.000,00
4	INVESTIMENTOS			35.000,00			
	EQUIPAMENTOS E MATERIAL PERMANENTE	4.4.90.52.00		35.000,00			
MANUTENÇÃO DO NÚCLEO DE CAPACITAÇÃO PROFISSIONAL		08.244.0026.2034.0000					263.800,00
3	DESPESAS CORREN						233.800,00
3	OUTRAS DESPESAS CORRENTES			233.800,00			
	CONTRATAÇÃO POR TEMPO DETERMINADO - PESSOAL CIVIL	3.3.90.04.00		40.000,00			
	DIÁRIAS - CIVIL	3.3.90.14.00		2.200,00			
	MATERIAL DE CONSUMO	3.3.90.30.00		88.000,00			
	PASSAGENS E DESPESAS COM LOCOMOÇÃO	3.3.90.33.00		3.000,00			
	SERVIÇOS DE CONSULTORIA	3.3.90.35.00		13.600,00			
	OUTROS SERVIÇOS DE TERCEIROS - PESSOA FÍSICA	3.3.90.36.00		25.000,00			
	OUTROS SERVIÇOS DE TERCEIROS - PESSOA JURÍDICA	3.3.90.39.00		62.000,00			
4	DESPESAS DE CAPIT			30.000,00			30.000,00

PREFEITURA MUNICIPAL DE AÇAILÂNDIA

AV. SANTA LUZIA, S/N, KM 04 - CNPJ:07000268/0001-72

Orçamento Programa - Exercício de 2018

Página 66

QUADRO AUXILIAR DE DETALHAMENTO DA DESPESA

Lei: , Data:

PODER 02 PODER EXECUTIVO
 ORGÃO 14 FUNDO MUNICIPAL DE ASSISTÊNCIA SOCIAL DE AÇAILÂNDIA
 UNIDADE 18 SECRETARIA MUNICIPAL DE ASSISTÊNCIA SOCIAL

Aplicacao Programada	Proj/Ativ	Finalidade	Categoria	Detalhada	TotalGrupo	Total Categ.	Total Func.
		F.R. - C.A.					
MANUTENÇÃO DO NÚCLEO DE CAPACITAÇÃO PROFISSIONAL	08.244.0026.2034.0000						263.800,00
4	DESPESAS DE CAPIT					30.000,00	
4	INVESTIMENTOS				30.000,00		
	EQUIPAMENTOS E MATERIAL PERMANENTE		4.4.90.52.00	30.000,00			
CONSTRUÇÃO, AMPLIAÇÃO E MELHORIA DO RESTAURANTE POPULAR	08.244.0027.1018.0000						550.000,00
4	DESPESAS DE CAPIT					550.000,00	
4	INVESTIMENTOS				550.000,00		
	OBRAS E INSTALAÇÕES		4.4.90.51.00	300.000,00			
	OBRAS E INSTALAÇÕES		4.4.90.51.00	250.000,00			
CONSTRUÇÃO, AMPLIAÇÃO E MELHORIA DA COZINHA COMUNITÁRIA	08.244.0027.1020.0000						700.000,00
4	DESPESAS DE CAPIT					700.000,00	
4	INVESTIMENTOS				700.000,00		
	OBRAS E INSTALAÇÕES		4.4.90.51.00	500.000,00			
	EQUIPAMENTOS E MATERIAL PERMANENTE		4.4.90.52.00	200.000,00			
MANUTENÇÃO E FUNCIONAMENTO DO RESTAURANTE POPULAR	08.244.0027.2036.0000						578.200,00
3	DESPESAS CORREN'					508.200,00	
3	OUTRAS DESPESAS CORRENTES				508.200,00		
	CONTRATAÇÃO POR TEMPO DETERMINADO - PESSOAL CIVIL		3.3.90.04.00	110.000,00			
	DIÁRIAS - CIVIL		3.3.90.14.00	2.200,00			
	MATERIAL DE CONSUMO		3.3.90.30.00	300.000,00			
	OUTROS SERVIÇOS DE TERCEIROS - PESSOA FÍSICA		3.3.90.36.00	56.000,00			
	OUTROS SERVIÇOS DE TERCEIROS - PESSOA JURÍDICA		3.3.90.39.00	40.000,00			
4	DESPESAS DE CAPIT					70.000,00	
4	INVESTIMENTOS				70.000,00		
	EQUIPAMENTOS E MATERIAL PERMANENTE		4.4.90.52.00	70.000,00			
MANUTENÇÃO E FUNCIONAMENTO DA COZINHA COMUNITÁRIA	08.244.0027.2037.0000						102.000,00
3	DESPESAS CORREN'					82.000,00	
3	OUTRAS DESPESAS CORRENTES				82.000,00		
	CONTRATAÇÃO POR TEMPO DETERMINADO - PESSOAL CIVIL		3.3.90.04.00	40.000,00			
	MATERIAL DE CONSUMO		3.3.90.30.00	16.000,00			
	OUTROS SERVIÇOS DE TERCEIROS - PESSOA FÍSICA		3.3.90.36.00	13.000,00			
	OUTROS SERVIÇOS DE TERCEIROS - PESSOA JURÍDICA		3.3.90.39.00	13.000,00			
4	DESPESAS DE CAPIT					20.000,00	
4	INVESTIMENTOS				20.000,00		
	EQUIPAMENTOS E MATERIAL PERMANENTE		4.4.90.52.00	20.000,00			
IMPLANTAÇÃO DE PROJETOS SOCIAIS	08.244.0028.1019.0000						1.867.000,00
4	DESPESAS DE CAPIT					1.867.000,00	
4	INVESTIMENTOS				1.867.000,00		
	MATERIAL DE CONSUMO		4.4.90.30.00	162.000,00			
	OUTROS SERVIÇOS DE TERCEIROS - PESSOA FÍSICA		4.4.90.36.00	375.000,00			
	OUTROS SERVIÇOS DE TERCEIROS - PESSOA JURÍDICA		4.4.90.39.00	450.000,00			
	OBRAS E INSTALAÇÕES		4.4.90.51.00	400.000,00			
	EQUIPAMENTOS E MATERIAL PERMANENTE		4.4.90.52.00	480.000,00			
AUXÍLIO FINANCEIRO A PESSOAS E FAMÍLIAS CARENTES	08.244.0028.2035.0000						35.200,00
3	DESPESAS CORREN'					35.200,00	

PREFEITURA MUNICIPAL DE AÇAILÂNDIA
 AV. SANTA LUZIA, S/N, KM 04 - CNPJ:07000268/0001-72

Orçamento Programa - Exercício de 2018

Página 67

QUADRO AUXILIAR DE DETALHAMENTO DA DESPESA

Lei: , Data:

PODER 02 PODER EXECUTIVO
 ORGÃO 14 FUNDO MUNICIPAL DE ASSISTÊNCIA SOCIAL DE AÇAILÂNDIA
 UNIDADE 18 SECRETARIA MUNICIPAL DE ASSISTÊNCIA SOCIAL

Aplicacao Programada	Proj/Ativ	Finalidade	Categoria	Detalhada	TotalGrupo	Total Categ.	Total Func.
		F.R. - C.A.					
AUXÍLIO FINANCEIRO A PESSOAS E FAMÍLIAS CARENTES	08.244.0028.2035.0000						35.200,00
3 DESPESAS CORREN'						35.200,00	
3 OUTRAS DESPESAS CORRENTES					35.200,00		
OUTROS AUXÍLIOS FINANCEIROS A PESSOA FÍSICA			3.3.90.48.00	35.200,00			
MANUTENÇÃO DE PROJETOS SOCIAIS	08.244.0028.2038.0000						537.000,00
3 DESPESAS CORREN'						477.000,00	
3 OUTRAS DESPESAS CORRENTES					477.000,00		
CONTRATAÇÃO POR TEMPO DETERMINADO - PESSOAL CIVIL			3.3.90.04.00	35.000,00			
MATERIAL DE CONSUMO			3.3.90.30.00	295.000,00			
OUTROS SERVIÇOS DE TERCEIROS - PESSOA FÍSICA			3.3.90.36.00	122.000,00			
OUTROS SERVIÇOS DE TERCEIROS - PESSOA JURÍDICA			3.3.90.39.00	25.000,00			
4 DESPESAS DE CAPIT						60.000,00	
4 INVESTIMENTOS					60.000,00		
EQUIPAMENTOS E MATERIAL PERMANENTE			4.4.90.52.00	60.000,00			
TOTAL							9.051.235,00

PREFEITURA MUNICIPAL DE AÇAILÂNDIA
 AV. SANTA LUZIA, S/N, KM 04 - CNPJ:07000268/0001-72

Orçamento Programa - Exercício de 2018

Página 68

QUADRO AUXILIAR DE DETALHAMENTO DA DESPESA

Lei: , Data:

PODER 02 PODER EXECUTIVO
 ORGÃO 14 FUNDO MUNICIPAL DE ASSISTÊNCIA SOCIAL DE AÇAILÂNDIA
 UNIDADE 19 FUNDO MUNICIPAL DE ASSISTÊNCIA SOCIAL

Aplicação Programada	Proj/Ativ	Finalidade	Categoria	Detalhada	TotalGrupo	Total Categ.	Total Func.
		F.R. - C.A.					
CONSTRUÇÃO, REFORMA E AMPLIAÇÃO DE PRÉDIOS PARA ASSISTÊNCIA SOCIAL	08.122.0026.1023.0000						110.000,00
4	DESPEAS DE CAPIT					110.000,00	
4	INVESTIMENTOS				110.000,00		
	OBRAS E INSTALAÇÕES		4.4.90.51.00	55.000,00			
	OBRAS E INSTALAÇÕES		4.4.90.51.00	55.000,00			
MANUTENÇÃO DO FUNDO MUNICIPAL DE ASSISTÊNCIA SOCIAL	08.122.0026.2039.0000						814.750,00
3	DESPEAS CORREN					784.750,00	
1	PESSOAL E ENCARGOS SOCIAIS				80.750,00		
	CONTRATAÇÃO POR TEMPO DETERMINADO		3.1.90.04.00	40.000,00			
	VENCIMENTOS E VANTAGENS FIXAS - PESSOAL CIVIL		3.1.90.11.00	12.750,00			
	OBRIGAÇÕES PATRONAIS		3.1.90.13.00	11.000,00			
	SENTENÇAS JUDICIAIS		3.1.90.91.00	5.000,00			
	SENTENÇAS JUDICIAIS		3.1.90.91.00	10.000,00			
	DESPEAS DE EXERCÍCIOS ANTERIORES		3.1.90.92.00	2.000,00			
3	OUTRAS DESPEAS CORRENTES				704.000,00		
	CONTRIBUIÇÕES		3.3.50.41.00	5.000,00			
	SUBVENÇÕES SOCIAIS		3.3.50.43.00	45.000,00			
	Outros Benefícios Assistenciais do servidor e do militar		3.3.90.08.00	12.000,00			
	DIÁRIAS - CIVIL		3.3.90.14.00	20.000,00			
	MATERIAL DE CONSUMO		3.3.90.30.00	20.000,00			
	MATERIAL DE CONSUMO		3.3.90.30.00	20.000,00			
	Material, Bem ou Serviço para Distribuição Gratuita		3.3.90.32.00	500.000,00			
	PASSAGENS E DESPEAS COM LOCOMOÇÃO		3.3.90.33.00	10.000,00			
	OUTROS SERVIÇOS DE TERCEIROS - PESSOA FÍSICA		3.3.90.36.00	10.000,00			
	LOCAÇÃO DE MÃO-DE-OBRA		3.3.90.37.00	10.000,00			
	OUTROS SERVIÇOS DE TERCEIROS - PESSOA JURÍDICA		3.3.90.39.00	40.000,00			
	DESPEAS DE EXERCÍCIOS ANTERIORES		3.3.90.92.00	2.000,00			
	OUTROS SERVIÇOS DE TERCEIROS - PESSOA JURÍDICA - INTRA		3.3.91.39.00	10.000,00			
4	DESPEAS DE CAPIT					30.000,00	
4	INVESTIMENTOS				30.000,00		
	EQUIPAMENTOS E MATERIAL PERMANENTE		4.4.90.52.00	30.000,00			
CONSTRUÇÃO DE UNIDADE DE ACOLHIMENTO INFANTIL	08.122.0028.1021.0000						200.000,00
4	DESPEAS DE CAPIT					200.000,00	
4	INVESTIMENTOS				200.000,00		
	OBRAS E INSTALAÇÕES		4.4.90.51.00	200.000,00			
IMPLANTAÇÃO DO CENTRO DE REFERÊNCIA DE ATENDIMENTO AO IDOSO	08.241.0028.1027.0000						30.800,00
3	DESPEAS CORREN					23.100,00	
3	OUTRAS DESPEAS CORRENTES				23.100,00		
	MATERIAL DE CONSUMO		3.3.90.30.00	7.700,00			
	OUTROS SERVIÇOS DE TERCEIROS - PESSOA FÍSICA		3.3.90.36.00	7.700,00			
	OUTROS SERVIÇOS DE TERCEIROS - PESSOA JURÍDICA		3.3.90.39.00	7.700,00			
4	DESPEAS DE CAPIT					7.700,00	
4	INVESTIMENTOS				7.700,00		
	EQUIPAMENTOS E MATERIAL PERMANENTE		4.4.90.52.00	7.700,00			
MANUTENÇÃO DO CENTRO DE REFERÊNCIA DE ATENDIMENTO AO IDOSO - CRAI	08.241.0028.2053.0000						126.500,00
3	DESPEAS CORREN					99.000,00	

PREFEITURA MUNICIPAL DE AÇAILÂNDIA
 AV. SANTA LUZIA, S/N, KM 04 - CNPJ:07000268/0001-72

Orçamento Programa - Exercício de 2018

Página 69

QUADRO AUXILIAR DE DETALHAMENTO DA DESPESA

Lei: , Data:

PODER 02 PODER EXECUTIVO
 ORGÃO 14 FUNDO MUNICIPAL DE ASSISTÊNCIA SOCIAL DE AÇAILÂNDIA
 UNIDADE 19 FUNDO MUNICIPAL DE ASSISTÊNCIA SOCIAL

Aplicacao Programada	Proj/Ativ	Finalidade	Categoria	Detalhada	TotalGrupo	Total Categ.	Total Func.
		F.R. - C.A.					
MANUTENÇÃO DO CENTRO DE REFERÊNCIA DE ATENDIMENTO AO IDOSO - CRAI	08.241.0028.2053.0000						126.500,00
3	3	DESPESAS CORREN				99.000,00	
		OUTRAS DESPESAS CORRENTES			99.000,00		
		MATERIAL DE CONSUMO	3.3.90.30.00	35.000,00			
		OUTROS SERVIÇOS DE TERCEIROS - PESSOA FÍSICA	3.3.90.36.00	42.000,00			
		OUTROS SERVIÇOS DE TERCEIROS - PESSOA JURÍDICA	3.3.90.39.00	22.000,00			
4	4	DESPESAS DE CAPIT				27.500,00	
		INVESTIMENTOS			27.500,00		
		EQUIPAMENTOS E MATERIAL PERMANENTE	4.4.90.52.00	27.500,00			
MANUTENÇÃO DO FUNDO MUNICIPAL DO DIREITO DA PESSOA COM DEFICIÊNCIA	08.242.0026.2204.0000						119.500,00
3	3	DESPESAS CORREN				97.500,00	
		OUTRAS DESPESAS CORRENTES			97.500,00		
		CONTRATAÇÃO POR TEMPO DETERMINADO - PESSOAL CIVIL	3.3.90.04.00	40.000,00			
		DIÁRIAS - CIVIL	3.3.90.14.00	6.500,00			
		MATERIAL DE CONSUMO	3.3.90.30.00	25.000,00			
		PASSAGENS E DESPESAS COM LOCOMOÇÃO	3.3.90.33.00	5.500,00			
		OUTROS SERVIÇOS DE TERCEIROS - PESSOA FÍSICA	3.3.90.36.00	6.500,00			
		OUTROS SERVIÇOS DE TERCEIROS - PESSOA JURÍDICA	3.3.90.39.00	14.000,00			
4	4	DESPESAS DE CAPIT				22.000,00	
		INVESTIMENTOS			22.000,00		
		EQUIPAMENTOS E MATERIAL PERMANENTE	4.4.90.52.00	22.000,00			
ABORDAGEM DA CRIANÇA E ADOLESCENTE	08.243.0028.2182.0000						66.000,00
3	3	DESPESAS CORREN				52.800,00	
		OUTRAS DESPESAS CORRENTES			52.800,00		
		MATERIAL DE CONSUMO	3.3.90.30.00	17.600,00			
		OUTROS SERVIÇOS DE TERCEIROS - PESSOA FÍSICA	3.3.90.36.00	17.600,00			
		OUTROS SERVIÇOS DE TERCEIROS - PESSOA JURÍDICA	3.3.90.39.00	17.600,00			
4	4	DESPESAS DE CAPIT				13.200,00	
		INVESTIMENTOS			13.200,00		
		EQUIPAMENTOS E MATERIAL PERMANENTE	4.4.90.52.00	13.200,00			
GESTÃO E ORGANIZAÇÃO DA REDE DE SERVIÇOS ASSISTENCIAIS - IGDSUAS	08.243.0028.2183.0000						37.956,00
3	3	DESPESAS CORREN				27.956,00	
		OUTRAS DESPESAS CORRENTES			27.956,00		
		DIÁRIAS - CIVIL	3.3.90.14.00	7.000,00			
		MATERIAL DE CONSUMO	3.3.90.30.00	7.000,00			
		OUTROS SERVIÇOS DE TERCEIROS - PESSOA FÍSICA	3.3.90.36.00	2.756,00			
		OUTROS SERVIÇOS DE TERCEIROS - PESSOA JURÍDICA	3.3.90.39.00	11.200,00			
4	4	DESPESAS DE CAPIT				10.000,00	
		INVESTIMENTOS			10.000,00		
		EQUIPAMENTOS E MATERIAL PERMANENTE	4.4.90.52.00	10.000,00			
IMPLANTAÇÃO E MANUTENÇÃO DO CENTRO POP	08.243.0028.2184.0000						49.730,00
3	3	DESPESAS CORREN				46.900,00	
		OUTRAS DESPESAS CORRENTES			46.900,00		
		MATERIAL DE CONSUMO	3.3.90.30.00	14.300,00			
		OUTROS SERVIÇOS DE TERCEIROS - PESSOA FÍSICA	3.3.90.36.00	28.600,00			
		OUTROS SERVIÇOS DE TERCEIROS - PESSOA JURÍDICA	3.3.90.39.00	4.000,00			
4	4	DESPESAS DE CAPIT				2.830,00	
		INVESTIMENTOS			2.830,00		
		EQUIPAMENTOS E MATERIAL PERMANENTE	4.4.90.52.00	2.830,00			

PREFEITURA MUNICIPAL DE AÇAILÂNDIA

AV. SANTA LUZIA, S/N, KM 04 - CNPJ:07000268/0001-72

Orçamento Programa - Exercício de 2018

Página 70

QUADRO AUXILIAR DE DETALHAMENTO DA DESPESA

Lei: , Data:

PODER 02 PODER EXECUTIVO
 ORGÃO 14 FUNDO MUNICIPAL DE ASSISTÊNCIA SOCIAL DE AÇAILÂNDIA
 UNIDADE 19 FUNDO MUNICIPAL DE ASSISTÊNCIA SOCIAL

Aplicacao Programada	Proj/Ativ	Finalidade	Categoria	Detalhada	TotalGrupo	Total Categ.	Total Func.
F.R. - C.A.							
PROGRAMA CRIANÇA FELIZ	08.243.0028.2216.0000						33.000,00
3	3	DESPESAS CORREN'				27.500,00	
	3	OUTRAS DESPESAS CORRENTES			27.500,00		
		MATERIAL DE CONSUMO	3.3.90.30.00	11.000,00			
		OUTROS SERVIÇOS DE TERCEIROS - PESSOA FÍSICA	3.3.90.36.00	5.500,00			
		OUTROS SERVIÇOS DE TERCEIROS - PESSOA JURÍDICA	3.3.90.39.00	11.000,00			
	4	DESPESAS DE CAPIT				5.500,00	
	4	INVESTIMENTOS			5.500,00		
		EQUIPAMENTOS E MATERIAL PERMANENTE	4.4.90.52.00	5.500,00			
IMPLANTAÇÃO DE SERVIÇOS DE PROTEÇÃO SOCIAL ESPECIAL DE ALTA COMPLEXIDADE	08.244.0028.1024.0000						120.000,00
3	3	DESPESAS CORREN'				80.000,00	
	3	OUTRAS DESPESAS CORRENTES			80.000,00		
		MATERIAL DE CONSUMO	3.3.90.30.00	40.000,00			
		OUTROS SERVIÇOS DE TERCEIROS - PESSOA FÍSICA	3.3.90.36.00	20.000,00			
		OUTROS SERVIÇOS DE TERCEIROS - PESSOA JURÍDICA	3.3.90.39.00	20.000,00			
	4	DESPESAS DE CAPIT				40.000,00	
	4	INVESTIMENTOS			40.000,00		
		EQUIPAMENTOS E MATERIAL PERMANENTE	4.4.90.52.00	40.000,00			
IMPLANTAÇÃO DE CENTRO DE ATENDIMENTO ESPECIALIZADO	08.244.0028.1025.0000						120.000,00
3	3	DESPESAS CORREN'				80.000,00	
	3	OUTRAS DESPESAS CORRENTES			80.000,00		
		MATERIAL DE CONSUMO	3.3.90.30.00	40.000,00			
		OUTROS SERVIÇOS DE TERCEIROS - PESSOA FÍSICA	3.3.90.36.00	20.000,00			
		OUTROS SERVIÇOS DE TERCEIROS - PESSOA JURÍDICA	3.3.90.39.00	20.000,00			
	4	DESPESAS DE CAPIT				40.000,00	
	4	INVESTIMENTOS			40.000,00		
		EQUIPAMENTOS E MATERIAL PERMANENTE	4.4.90.52.00	40.000,00			
REFORMA E AMPLIAÇÃO DA CASA DE PASSAGEM	08.244.0028.1059.0000						28.050,00
4	4	DESPESAS DE CAPIT				28.050,00	
	4	INVESTIMENTOS			28.050,00		
		OBRAS E INSTALAÇÕES	4.4.90.51.00	28.050,00			
IMPLANTAÇÃO E MANUTENÇÃO DO PISO DE MEDIA COMPLEXIDADE	08.244.0028.1102.0000						174.200,00
3	3	DESPESAS CORREN'				149.200,00	
	1	PESSOAL E ENCARGOS SOCIAIS			44.000,00		
		CONTRATAÇÃO POR TEMPO DETERMINADO	3.1.90.04.00	27.500,00			
		OBRIGAÇÕES PATRONAIS	3.1.90.13.00	16.500,00			
	3	OUTRAS DESPESAS CORRENTES			105.200,00		
		DIÁRIAS - CIVIL	3.3.90.14.00	7.700,00			
		MATERIAL DE CONSUMO	3.3.90.30.00	50.000,00			
		PASSAGENS E DESPESAS COM LOCOMOÇÃO	3.3.90.33.00	10.000,00			
		OUTROS SERVIÇOS DE TERCEIROS - PESSOA FÍSICA	3.3.90.36.00	10.000,00			
		OUTROS SERVIÇOS DE TERCEIROS - PESSOA JURÍDICA	3.3.90.39.00	27.500,00			
	4	DESPESAS DE CAPIT				25.000,00	
	4	INVESTIMENTOS			25.000,00		
		EQUIPAMENTOS E MATERIAL PERMANENTE	4.4.90.52.00	25.000,00			
IMPLANTAÇÃO E MANUTENÇÃO DAS AÇÕES DO PETI	08.244.0028.1103.0000						215.300,00
3	3	DESPESAS CORREN'				212.300,00	

PREFEITURA MUNICIPAL DE AÇAILÂNDIA

AV. SANTA LUZIA, S/N, KM 04 - CNPJ:07000268/0001-72

Orçamento Programa - Exercício de 2018

Página 71

QUADRO AUXILIAR DE DETALHAMENTO DA DESPESA

Lei: , Data:

PODER 02 PODER EXECUTIVO
 ORGÃO 14 FUNDO MUNICIPAL DE ASSISTÊNCIA SOCIAL DE AÇAILÂNDIA
 UNIDADE 19 FUNDO MUNICIPAL DE ASSISTÊNCIA SOCIAL

Aplicacao Programada	Proj/Ativ	Finalidade	Categoria	Detalhada	TotalGrupo	Total Categ.	Total Func.
		F.R. - C.A.					
IMPLANTAÇÃO E MANUTENÇÃO DAS AÇÕES DO PETI		08.244.0028.1103.0000					215.300,00
3	DESPESAS CORREN'						212.300,00
1	PESSOAL E ENCARGOS SOCIAIS		64.000,00				
	CONTRATAÇÃO POR TEMPO DETERMINADO	3.1.90.04.00	44.000,00				
	OBRIGAÇÕES PATRONAIS	3.1.90.13.00	20.000,00				
3	OUTRAS DESPESAS CORRENTES		148.300,00				
	DIÁRIAS - CIVIL	3.3.90.14.00	15.000,00				
	MATERIAL DE CONSUMO	3.3.90.30.00	50.000,00				
	PASSAGENS E DESPESAS COM LOCOMOÇÃO	3.3.90.33.00	3.300,00				
	OUTROS SERVIÇOS DE TERCEIROS - PESSOA FÍSICA	3.3.90.36.00	30.000,00				
	OUTROS SERVIÇOS DE TERCEIROS - PESSOA JURÍDICA	3.3.90.39.00	50.000,00				
4	DESPESAS DE CAPIT						3.000,00
4	INVESTIMENTOS		3.000,00				
	EQUIPAMENTOS E MATERIAL PERMANENTE	4.4.90.52.00	3.000,00				
MANUTENÇÃO DAS AÇÕES DO CREAS		08.244.0028.2040.0000					500.000,00
3	DESPESAS CORREN'						450.000,00
1	PESSOAL E ENCARGOS SOCIAIS		167.000,00				
	CONTRATAÇÃO POR TEMPO DETERMINADO	3.1.90.04.00	130.000,00				
	VENCIMENTOS E VANTAGENS FIXAS - PESSOAL CIVIL	3.1.90.11.00	25.000,00				
	OBRIGAÇÕES PATRONAIS	3.1.90.13.00	11.000,00				
	DESPESAS DE EXERCÍCIOS ANTERIORES	3.1.90.92.00	1.000,00				
3	OUTRAS DESPESAS CORRENTES		283.000,00				
	DIÁRIAS - CIVIL	3.3.90.14.00	17.000,00				
	MATERIAL DE CONSUMO	3.3.90.30.00	120.000,00				
	PASSAGENS E DESPESAS COM LOCOMOÇÃO	3.3.90.33.00	5.000,00				
	OUTROS SERVIÇOS DE TERCEIROS - PESSOA FÍSICA	3.3.90.36.00	50.000,00				
	OUTROS SERVIÇOS DE TERCEIROS - PESSOA JURÍDICA	3.3.90.39.00	90.000,00				
	DESPESAS DE EXERCÍCIOS ANTERIORES	3.3.90.92.00	1.000,00				
4	DESPESAS DE CAPIT						50.000,00
4	INVESTIMENTOS		50.000,00				
	EQUIPAMENTOS E MATERIAL PERMANENTE	4.4.90.52.00	50.000,00				
MANUTENÇÃO DO PROGRAMA DE BENEFÍCIOS EVENTUAIS		08.244.0028.2043.0000					62.000,00
3	DESPESAS CORREN'						62.000,00
3	OUTRAS DESPESAS CORRENTES		62.000,00				
	MATERIAL DE CONSUMO	3.3.90.30.00	12.000,00				
	PASSAGENS E DESPESAS COM LOCOMOÇÃO	3.3.90.33.00	25.000,00				
	OUTROS SERVIÇOS DE TERCEIROS - PESSOA FÍSICA	3.3.90.36.00	5.000,00				
	OUTROS SERVIÇOS DE TERCEIROS - PESSOA JURÍDICA	3.3.90.39.00	20.000,00				
MANUTENÇÃO DOS SERVIÇOS DE PROTEÇÃO ESPECIALIZADO DE ALTA COMPLEXIDADE		08.244.0028.2044.0000					50.000,00
3	DESPESAS CORREN'						25.000,00
3	OUTRAS DESPESAS CORRENTES		25.000,00				
	MATERIAL DE CONSUMO	3.3.90.30.00	8.000,00				
	OUTROS SERVIÇOS DE TERCEIROS - PESSOA FÍSICA	3.3.90.36.00	8.500,00				
	OUTROS SERVIÇOS DE TERCEIROS - PESSOA JURÍDICA	3.3.90.39.00	8.500,00				
4	DESPESAS DE CAPIT						25.000,00
4	INVESTIMENTOS		25.000,00				
	EQUIPAMENTOS E MATERIAL PERMANENTE	4.4.90.52.00	25.000,00				
MANUTENÇÃO DAS ATIVIDADES DE ACOLHIMENTO - CASA ABRIGO		08.244.0028.2048.0000					387.700,00
3	DESPESAS CORREN'						354.700,00

PREFEITURA MUNICIPAL DE AÇAILÂNDIA

AV. SANTA LUZIA, S/N, KM 04 - CNPJ:07000268/0001-72

Orçamento Programa - Exercício de 2018

Página 73

QUADRO AUXILIAR DE DETALHAMENTO DA DESPESA

Lei: , Data:

PODER 02 PODER EXECUTIVO
 ORGÃO 14 FUNDO MUNICIPAL DE ASSISTÊNCIA SOCIAL DE AÇAILÂNDIA
 UNIDADE 19 FUNDO MUNICIPAL DE ASSISTÊNCIA SOCIAL

Aplicacao Programada	Proj/Ativ	Finalidade	Categoria	Detalhada	TotalGrupo	Total Categ.	Total Func.	
		F.R. - C.A.						
MANUTENÇÃO DO SCFV		08.244.0028.2054.0000						1.548.000,00
4	DESPESAS DE CAPIT					10.000,00		
	4 INVESTIMENTOS				10.000,00			
	EQUIPAMENTOS E MATERIAL PERMANENTE		4.4.90.52.00	10.000,00				
MANUTENÇÃO DAS ATIVIDADES DE PROTEÇÃO SOCIAL BÁSICA		08.244.0028.2055.0000						137.000,00
3	DESPESAS CORREN'					104.000,00		
	3 OUTRAS DESPESAS CORRENTES				104.000,00			
	MATERIAL DE CONSUMO		3.3.90.30.00	45.000,00				
	PASSAGENS E DESPESAS COM LOCOMOÇÃO		3.3.90.33.00	4.500,00				
	SERVIÇOS DE CONSULTORIA		3.3.90.35.00	16.000,00				
	OUTROS SERVIÇOS DE TERCEIROS - PESSOA JURÍDICA		3.3.90.39.00	38.500,00				
4	DESPESAS DE CAPIT					33.000,00		
	4 INVESTIMENTOS				33.000,00			
	EQUIPAMENTOS E MATERIAL PERMANENTE		4.4.90.52.00	33.000,00				
OPERAÇONALIZAÇÃO DO PROGRAMA BOLSA FAMILI - IGDBF		08.244.0028.2180.0000						599.500,00
3	DESPESAS CORREN'					434.500,00		
	3 OUTRAS DESPESAS CORRENTES				434.500,00			
	CONTRATAÇÃO POR TEMPO DETERMINADO - PESSOAL CIVIL		3.3.90.04.00	77.000,00				
	DIÁRIAS - CIVIL		3.3.90.14.00	16.500,00				
	MATERIAL DE CONSUMO		3.3.90.30.00	200.000,00				
	PASSAGENS E DESPESAS COM LOCOMOÇÃO		3.3.90.33.00	10.000,00				
	OUTROS SERVIÇOS DE TERCEIROS - PESSOA FÍSICA		3.3.90.36.00	30.000,00				
	OUTROS SERVIÇOS DE TERCEIROS - PESSOA JURÍDICA		3.3.90.39.00	100.000,00				
	DESPESAS DE EXERCÍCIOS ANTERIORES		3.3.90.92.00	1.000,00				
4	DESPESAS DE CAPIT					165.000,00	165.000,00	
	4 INVESTIMENTOS				165.000,00			
	EQUIPAMENTOS E MATERIAL PERMANENTE		4.4.90.52.00	165.000,00				
MANUTENÇÃO DAS AÇÕES DO CRAS		08.244.0028.2181.0000						603.000,00
3	DESPESAS CORREN'					573.000,00		
	1 PESSOAL E ENCARGOS SOCIAIS				110.000,00			
	CONTRATAÇÃO POR TEMPO DETERMINADO		3.1.90.04.00	110.000,00				
	3 OUTRAS DESPESAS CORRENTES				463.000,00			
	DIÁRIAS - CIVIL		3.3.90.14.00	55.000,00				
	MATERIAL DE CONSUMO		3.3.90.30.00	200.000,00				
	Material, Bem ou Serviço para Distribuição Gratuita		3.3.90.32.00	5.000,00				
	PASSAGENS E DESPESAS COM LOCOMOÇÃO		3.3.90.33.00	8.000,00				
	OUTROS SERVIÇOS DE TERCEIROS - PESSOA FÍSICA		3.3.90.36.00	95.000,00				
	OUTROS SERVIÇOS DE TERCEIROS - PESSOA JURÍDICA		3.3.90.39.00	100.000,00				
4	DESPESAS DE CAPIT					30.000,00	30.000,00	
	4 INVESTIMENTOS				30.000,00			
	EQUIPAMENTOS E MATERIAL PERMANENTE		4.4.90.52.00	30.000,00				
IMPLANTAÇÃO E MANUTENÇÃO DO PROGRAMA BPC NA ESCOLA		08.244.0028.2185.0000						125.000,00
3	DESPESAS CORREN'					123.000,00		
	1 PESSOAL E ENCARGOS SOCIAIS				55.000,00			
	CONTRATAÇÃO POR TEMPO DETERMINADO		3.1.90.04.00	44.000,00				
	OBRIGAÇÕES PATRONAIS		3.1.90.13.00	11.000,00				

PREFEITURA MUNICIPAL DE AÇAILÂNDIA

AV. SANTA LUZIA, S/N, KM 04 - CNPJ:07000268/0001-72

Orçamento Programa - Exercício de 2018

Página 75

QUADRO AUXILIAR DE DETALHAMENTO DA DESPESA

Lei: , Data:

PODER	02	PODER EXECUTIVO
ORGÃO	15	FUNDO MUNICIPAL DE TRÂNSITO DE AÇAILÂNDIA
UNIDADE	21	FUNDO MUNICIPAL DE TRÂNSITO - FMT

Aplicacao Programada	Proj/Ativ	Finalidade	Categoria	Detalhada	TotalGrupo	Total Categ.	Total Func.	
		F.R. - C.A.						
MANUTENÇÃO DO DEPARTAMENTO MUNICIPAL DE TRÂNSITO		04.122.0028.2186.0000					1.035.890,00	
3	DESPESAS CORREN'					915.890,00		
1	PESSOAL E ENCARGOS SOCIAIS				286.000,00			
	CONTRATAÇÃO POR TEMPO DETERMINADO		3.1.90.04.00	120.000,00				
	VENCIMENTOS E VANTAGENS FIXAS - PESSOAL CIVIL		3.1.90.11.00	33.000,00				
	OBRIGAÇÕES PATRONAIS		3.1.90.13.00	11.000,00				
	SENTENÇAS JUDICIAIS		3.1.90.91.00	15.000,00				
	DESPESAS DE EXERCÍCIOS ANTERIORES		3.1.90.92.00	12.000,00				
	OBRIGAÇÕES PATRONAIS - INTRA-ORÇAMENTÁRIO		3.1.91.13.00	95.000,00				
3	OUTRAS DESPESAS CORRENTES				629.890,00			
	DIÁRIAS - CIVIL		3.3.90.14.00	16.500,00				
	MATERIAL DE CONSUMO		3.3.90.30.00	264.000,00				
	PASSAGENS E DESPESAS COM LOCOMOÇÃO		3.3.90.33.00	60.000,00				
	SERVIÇOS DE CONSULTORIA		3.3.90.35.00	20.000,00				
	OUTROS SERVIÇOS DE TERCEIROS - PESSOA FÍSICA		3.3.90.36.00	152.390,00				
	OUTROS SERVIÇOS DE TERCEIROS - PESSOA JURÍDICA		3.3.90.39.00	100.000,00				
	SENTENÇAS JUDICIAIS		3.3.90.91.00	5.000,00				
	DESPESAS DE EXERCÍCIOS ANTERIORES		3.3.90.92.00	7.000,00				
	INDENIZAÇÕES E RESTITUIÇÕES		3.3.90.93.00	5.000,00				
4	DESPESAS DE CAPIT					120.000,00		
4	INVESTIMENTOS				120.000,00			
	EQUIPAMENTOS E MATERIAL PERMANENTE		4.4.90.52.00	120.000,00				
MELHORIA DA INFRAESTRUTURA DO TRÂNSITO		26.782.0029.2157.0000					202.600,00	
3	DESPESAS CORREN'					172.600,00		
3	OUTRAS DESPESAS CORRENTES				172.600,00			
	MATERIAL DE CONSUMO		3.3.90.30.00	28.600,00				
	OUTROS SERVIÇOS DE TERCEIROS - PESSOA FÍSICA		3.3.90.36.00	44.000,00				
	OUTROS SERVIÇOS DE TERCEIROS - PESSOA JURÍDICA		3.3.90.39.00	100.000,00				
4	DESPESAS DE CAPIT					30.000,00		
4	INVESTIMENTOS				30.000,00			
	EQUIPAMENTOS E MATERIAL PERMANENTE		4.4.90.52.00	30.000,00				
TOTAL						1.238.490,00		

PREFEITURA MUNICIPAL DE AÇAILÂNDIA

AV. SANTA LUZIA, S/N, KM 04 - CNPJ:07000268/0001-72

Orçamento Programa - Exercício de 2018

Página 76

QUADRO AUXILIAR DE DETALHAMENTO DA DESPESA

Lei: , Data:

PODER	02	PODER EXECUTIVO
ORGÃO	16	FUNDO MUNICIPAL DA INFÂNCIA E ADOLESCÊNCIA DE AÇAILÂNDIA
UNIDADE	20	FUNDO MUNICIPAL DA INFÂNCIA E ADOLESCÊNCIA - FIA

Aplicação Programada	Proj/Ativ	Finalidade	Categoria	Detalhada	TotalGrupo	Total Categ.	Total Func.
		F.R. - C.A.					
MANUTENÇÃO DO FUNDO DA INFÂNCIA E ADOLESCÊNCIA - FIA	08.243.0026.2188.0000						900.000,00
3	DESPESAS CORREN'					863.000,00	
3	OUTRAS DESPESAS CORRENTES				863.000,00		
	SUBVENÇÕES SOCIAIS	3.3.50.43.00	560.000,00				
	DIÁRIAS - CIVIL	3.3.90.14.00	37.000,00				
	MATERIAL DE CONSUMO	3.3.90.30.00	20.000,00				
	PASSAGENS E DESPESAS COM LOCOMOÇÃO	3.3.90.33.00	13.000,00				
	OUTROS SERVIÇOS DE TERCEIROS - PESSOA FÍSICA	3.3.90.36.00	22.000,00				
	OUTROS SERVIÇOS DE TERCEIROS - PESSOA JURÍDICA	3.3.90.39.00	195.000,00				
	OUTROS AUXÍLIOS FINANCEIROS A PESSOA FÍSICA	3.3.90.48.00	14.000,00				
	DESPESAS DE EXERCÍCIOS ANTERIORES	3.3.90.92.00	2.000,00				
4	DESPESAS DE CAPIT					37.000,00	
4	INVESTIMENTOS				37.000,00		
	EQUIPAMENTOS E MATERIAL PERMANENTE	4.4.90.52.00	37.000,00				
TOTAL							900.000,00

PREFEITURA MUNICIPAL DE AÇAILÂNDIA
 AV. SANTA LUZIA, S/N, KM 04 - CNPJ:07000268/0001-72

Orçamento Programa - Exercício de 2018

Página 77

QUADRO AUXILIAR DE DETALHAMENTO DA DESPESA

Lei: , Data:

PODER 02 PODER EXECUTIVO
 ORGÃO 20 INST PREVIDÊNCIA SOCIAL SERV MUNICIPAL DE AÇAILÂNDIA - IPSEM
 UNIDADE 30 INST PREVIDÊNCIA SOCIAL SERV MUNICIPAL AÇAILÂNDIA - IPSEMA

Aplicacao Programada	Proj/Ativ	Finalidade	Categoria	Detalhada	TotalGrupo	Total Categ.	Total Func.
		F.R. - C.A.					
AQUISIÇÃO E/OU DESAPROPRIAÇÃO DE IMÓVEIS	09.122.0035.1096.0000						264.000,00
4	4	DESPEAS DE CAPIT				264.000,00	
		INVESTIMENTOS			64.000,00		
		INDENIZAÇÕES E RESTITUIÇÕES	4.4.90.93.00	64.000,00			
	5	INVERSÕES FINANCEIRAS			200.000,00		
		AQUISIÇÃO DE IMÓVEIS	4.5.90.61.00	200.000,00			
CONSTRUÇÃO E MANUTENÇÃO DE PRÉDIO PRÓPRIO	09.122.0035.1097.0000						375.000,00
4	4	DESPEAS DE CAPIT				375.000,00	
		INVESTIMENTOS			375.000,00		
		MATERIAL DE CONSUMO	4.4.90.30.00	35.000,00			
		OUTROS SERVIÇOS DE TERCEIROS - PESSOA FÍSICA	4.4.90.36.00	37.000,00			
		OUTROS SERVIÇOS DE TERCEIROS - PESSOA JURÍDICA	4.4.90.39.00	43.000,00			
		OBRAS E INSTALAÇÕES	4.4.90.51.00	260.000,00			
MANUTENÇÃO ADMINISTRATIVA DO IPSEMA	09.122.0035.2159.0000						7.981.895,00
3	3	DESPEAS CORREN'				7.911.895,00	
	1	PESSOAL E ENCARGOS SOCIAIS			7.141.895,00		
		Aposentadorias, Reserva Remunerada e Reformas	3.1.90.01.00	3.500.000,00			
		Pensões do INPPS e do Militar	3.1.90.03.00	1.441.895,00			
		CONTRATAÇÃO POR TEMPO DETERMINADO	3.1.90.04.00	250.000,00			
		Outros Benefícios Previdenciários do servidor ou do militar	3.1.90.05.00	685.000,00			
		VENCIMENTOS E VANTAGENS FIXAS - PESSOAL CIVIL	3.1.90.11.00	780.000,00			
		OBRIGAÇÕES PATRONAIS	3.1.90.13.00	350.000,00			
		DESPEAS DE EXERCÍCIOS ANTERIORES	3.1.90.92.00	35.000,00			
		OBRIGAÇÕES PATRONAIS - INTRA-ORÇAMENTÁRIO	3.1.91.13.00	100.000,00			
	3	OUTRAS DESPEAS CORRENTES			770.000,00		
		DIÁRIAS - CIVIL	3.3.90.14.00	35.000,00			
		MATERIAL DE CONSUMO	3.3.90.30.00	90.000,00			
		PASSAGENS E DESPEAS COM LOCOMOÇÃO	3.3.90.33.00	50.000,00			
		SERVIÇOS DE CONSULTORIA	3.3.90.35.00	35.000,00			
		OUTROS SERVIÇOS DE TERCEIROS - PESSOA FÍSICA	3.3.90.36.00	220.000,00			
		LOCAÇÃO DE MÃO-DE-OBRA	3.3.90.37.00	80.000,00			
		OUTROS SERVIÇOS DE TERCEIROS - PESSOA JURÍDICA	3.3.90.39.00	220.000,00			
		DESPEAS DE EXERCÍCIOS ANTERIORES	3.3.90.92.00	10.000,00			
		INDENIZAÇÕES E RESTITUIÇÕES	3.3.90.93.00	30.000,00			
	4	DESPEAS DE CAPIT				70.000,00	
		INVESTIMENTOS			70.000,00		
		EQUIPAMENTOS E MATERIAL PERMANENTE	4.4.90.52.00	70.000,00			
CONTRIBUIÇÃO PARA FORMAÇÃO DO PASEP	28.848.0035.0002.0000						110.000,00
3	3	DESPEAS CORREN'				110.000,00	
		OUTRAS DESPEAS CORRENTES			110.000,00		
		OBRIGAÇÕES TRIBUTÁRIAS E CONTRIBUTIVAS	3.3.90.47.00	110.000,00			
RESERVA DE CONTINGÊNCIA	99.999.9999.9002.0000						719.600,00
9	9	RESERVA DE CONTI'				719.600,00	
		RESERVA DE CONTINGÊNCIA			719.600,00		
		RESERVA DE CONTINGÊNCIA	9.9.99.99.00	719.600,00			
TOTAL							9.450.495,00

PREFEITURA MUNICIPAL DE AÇAILÂNDIA
 AV. SANTA LUZIA, S/N, KM 04 - CNPJ:07000268/0001-72

Orçamento Programa - Exercício de 2018

Página 78

QUADRO AUXILIAR DE DETALHAMENTO DA DESPESA

Lei: , Data:

PODER 02 PODER EXECUTIVO
 ORGÃO 30 SERVIÇO AUTÔNOMO DE ÁGUA E ESGOTO - SAAE
 UNIDADE 40 SERVIÇO AUTÔNOMO DE ÁGUA E ESGOTO - SAAE

Aplicacao Programada	Proj/Ativ	Finalidade	Categoria	Detalhada	TotalGrupo	Total Categ.	Total Func.
		F.R. - C.A.					
MANUTENÇÃO ADMINISTRATIVA DO SAAE	17.122.0036.2160.0000						2.832.891,00
3	DESPESAS CORREN					2.718.400,00	
1	PESSOAL E ENCARGOS SOCIAIS				1.500.000,00		
	CONTRATAÇÃO POR TEMPO DETERMINADO		3.1.90.04.00	11.000,00			
	VENCIMENTOS E VANTAGENS FIXAS - PESSOAL CIVIL		3.1.90.11.00	1.200.000,00			
	OBRIGAÇÕES PATRONAIS		3.1.90.13.00	77.000,00			
	SENTENÇAS JUDICIAIS		3.1.90.91.00	22.000,00			
	DESPESAS DE EXERCÍCIOS ANTERIORES		3.1.90.92.00	6.000,00			
	OBRIGAÇÕES PATRONAIS - INTRA-ORÇAMENTÁRIO		3.1.91.13.00	184.000,00			
3	OUTRAS DESPESAS CORRENTES				1.218.400,00		
	DIÁRIAS - CIVIL		3.3.90.14.00	16.500,00			
	MATERIAL DE CONSUMO		3.3.90.30.00	770.000,00			
	PASSAGENS E DESPESAS COM LOCOMOÇÃO		3.3.90.33.00	4.400,00			
	SERVIÇOS DE CONSULTORIA		3.3.90.35.00	7.500,00			
	OUTROS SERVIÇOS DE TERCEIROS - PESSOA FÍSICA		3.3.90.36.00	10.000,00			
	LOCAÇÃO DE MÃO-DE-OBRA		3.3.90.37.00	15.000,00			
	OUTROS SERVIÇOS DE TERCEIROS - PESSOA JURÍDICA		3.3.90.39.00	240.000,00			
	OBRIGAÇÕES TRIBUTÁRIAS E CONTRIBUTIVAS		3.3.90.47.00	60.000,00			
	AUXÍLIO TRANSPORTE		3.3.90.49.00	4.000,00			
	SENTENÇAS JUDICIAIS		3.3.90.91.00	25.000,00			
	DESPESAS DE EXERCÍCIOS ANTERIORES		3.3.90.92.00	22.000,00			
	INDENIZAÇÕES E RESTITUIÇÕES		3.3.90.93.00	44.000,00			
4	DESPESAS DE CAPIT					114.491,00	
4	INVESTIMENTOS				114.491,00		
	EQUIPAMENTOS E MATERIAL PERMANENTE		4.4.90.52.00	45.000,00			
	AQUISIÇÃO DE IMÓVEIS		4.4.90.61.00	50.000,00			
	INDENIZAÇÕES E RESTITUIÇÕES		4.4.90.93.00	19.491,00			
CONSTRUÇÃO E AMPLIAÇÃO DE SISTEMA DE ABASTECIMENTO DE ÁGUA	17.512.0036.1109.0000						182.930,00
4	DESPESAS DE CAPIT					182.930,00	
4	INVESTIMENTOS				182.930,00		
	MATERIAL DE CONSUMO		4.4.90.30.00	4.730,00			
	OUTROS SERVIÇOS DE TERCEIROS - PESSOA FÍSICA		4.4.90.36.00	5.500,00			
	OUTROS SERVIÇOS DE TERCEIROS - PESSOA JURÍDICA		4.4.90.39.00	7.700,00			
	OBRAS E INSTALAÇÕES		4.4.90.51.00	165.000,00			
AQUISIÇÃO DE EQUIPAMENTOS PARA SISTEMA DE ABASTECIMENTO DE ÁGUA	17.512.0036.1110.0000						357.390,00
4	DESPESAS DE CAPIT					357.390,00	
4	INVESTIMENTOS				357.390,00		
	EQUIPAMENTOS E MATERIAL PERMANENTE		4.4.90.52.00	357.390,00			
CONSTRUÇÃO E AMPLIAÇÃO E MELHORIA DA REDE DE ESGOTO	17.512.0036.1111.0000						134.200,00
4	DESPESAS DE CAPIT					134.200,00	
4	INVESTIMENTOS				134.200,00		
	OBRAS E INSTALAÇÕES		4.4.90.51.00	134.200,00			
MANUTENÇÃO DOS SUBSISTEMAS DE ABASTECIMENTO DE ÁGUA	17.512.0036.2161.0000						1.061.170,00
3	DESPESAS CORREN					1.051.170,00	

PREFEITURA MUNICIPAL DE AÇAILÂNDIA

AV. SANTA LUZIA, S/N, KM 04

07000268/0001-72

Exercício: 2018

Lei: , Data:

(Art.2º - § 1º da Lei 4.320/64)

CONSOLIDADO

1 de 1

DEMONSTRATIVO GERAL DA RECEITA POR FONTES E DAS DESPESAS POR FUNÇÕES DO GOVERNO

RECEITA			DESPESA		
TÍTULOS	Saldo R\$	Saldo R\$	TÍTULOS	Saldo R\$	Saldo R\$
RECEITAS CORRENTES		332.471.904,02	Legislativa		8.316.638,00
IMPOSTOS, TAXAS E CONTRIBUIÇÕES DE MELHORIA	21.511.274,55		Administração		71.437.981,00
CONTRIBUIÇÕES	22.593.604,00		Segurança Pública		1.332.980,00
RECEITA PATRIMONIAL	18.101.491,00		Assistência Social		16.686.821,00
RECEITA DE SERVIÇOS	3.902.588,03		Previdência Social		8.620.895,00
TRANSFERÊNCIAS CORRENTES	265.062.946,44		Saúde		77.312.020,00
OUTRAS RECEITAS CORRENTES	1.300.000,00		Trabalho		1.138.879,00
RECEITAS CORRENTES - INTRA OFSS		500.000,00	Educação		123.444.661,00
RECEITAS CORRENTES - INTRA OFSS	500.000,00		Cultura		3.380.146,00
DEDUÇÕES DA RECEITA CORRENTE		-19.174.153,35	Urbanismo		24.491.882,00
(R) DEDUÇÕES DA RECEITA	-19.174.153,35		Habitação		1.529.781,00
RECEITAS DE CAPITAL		50.596.653,93	Saneamento		8.885.001,00
OPERAÇÕES DE CRÉDITO	20.300.000,00		Gestão Ambiental		505.800,00
ALIENAÇÃO DE BENS	1.350.000,00		Agricultura		7.021.503,00
AMORTIZAÇÃO DE EMPRÉSTIMOS	230.000,00		Indústria		1.265.000,00
TRANSFERÊNCIAS DE CAPITAL	28.716.653,93		Comércio e Serviços		1.660.544,00
TOTAL		374.740.437,00	Comunicações		49.013,00
			Energia		1.873.850,00
			Transporte		4.982.390,00
			Desporto e Lazer		3.475.142,00
			Encargos Especiais		1.210.000,00
			Reserva de Contingência		6.219.600,00
			TOTAL		374.740.437,00

PREFEITURA MUNICIPAL DE AÇAILÂNDIA

AV. SANTA LUZIA, S/N, KM 04 - CNPJ:07000268/0001-72

Anexo 02
Página 1

Orçamento Programa - Exercício de 2018

RECEITAS SEGUNDO AS CATEGORIAS ECONOMICAS

Lei: , Data:

Código	Especificação	F.R.	Desdobramento	SubCategoria Fonte	Categoria Econômica
1000.00.0.0	RECEITAS CORRENTES	0.000.000			332.471.904,02
1100.00.0.0	IMPOSTOS, TAXAS E CONTRIBUIÇÕES DE MELHORIA	0.000.000		21.511.274,55	
1110.00.0.0	IMPOSTOS	0.000.000		11.378.261,00	
1113.00.0.0	IMPOSTOS SOBRE A RENDA E PROVENTOS DE QUALQUER NATUREZA	0.000.000	3.650.000,00		
1113.03.0.0	IMPOSTO SOBRE A RENDA - RETIDO NA FONTE	0.000.000	3.650.000,00		
1113.03.1.0	IMPOSTO SOBRE A RENDA - RETIDO NA FONTE - TRABALHO	0.000.000	3.500.000,00		
1113.03.1.1	IRRF - TRABALHO - PRINCIPAL	0.1.00	3.500.000,00		
1113.03.4.0	IMPOSTO SOBRE A RENDA - RETIDO NA FONTE - OUTROS RENDIMENTOS	0.000.000	150.000,00		
1113.03.4.1	IRRF - OUTROS RENDIMENTOS - PRINCIPAL	0.1.00	150.000,00		
1118.00.0.0	IMPOSTOS ESPECIFICOS DE ESTADOS/DF MUNICIPIOS	0.000.000	7.728.261,00		
1118.01.0.0	IMPOSTOS SOBRE O PATRIMÔNIO PARA ESTADOS/DF/MUNICIPIOS	0.000.000	2.450.000,00		
1118.01.1.0	IMPOSTO SOBRE A PROPRIEDADE PREDIAL E TERRITORIAL URBANA	0.000.000	850.000,00		
1118.01.1.1	IPTU - PRINCIPAL	0.1.00	850.000,00		
1118.01.4.0	IMPOSTO SOBRE TRANSMISSÃO "INTER VIVOS" DE BENS IMÓVEIS E DE	0.000.000	1.600.000,00		
1118.01.4.1	ITBI - PRINCIPAL	0.1.00	1.600.000,00		
1118.02.0.0	IMPOSTOS SOBRE A PRODUÇÃO, CIRCULAÇÃO DE MERCADORIAS E SERVI	0.000.000	5.278.261,00		
1118.02.3.0	IMPOSTO SOBRE SERVIÇOS DE QUALQUER NATUREZA	0.000.000	5.278.261,00		
1118.02.3.1	ISS - PRINCIPAL	0.1.00	5.278.261,00		
1120.00.0.0	TAXAS	0.000.000		7.583.013,55	
1121.00.0.0	TAXAS PELO EXERCÍCIO DO PODER DE POLÍCIA	0.000.000	4.083.013,55		
1121.01.0.0	TAXAS DE INSPEÇÃO, CONTROLE E FISCALIZAÇÃO	0.000.000	4.083.013,55		
1121.01.1.0	TAXAS DE INSPEÇÃO, CONTROLE E FISCALIZAÇÃO	0.000.000	4.083.013,55		
1121.01.1.1	TAXAS DE INSPEÇÃO, CONTROLE E FISCALIZAÇÃO - PRINCIPAL	0.1.00	4.083.013,55		
1122.00.0.0	TAXAS PELA PRESTAÇÃO DE SERVIÇOS	0.000.000	3.500.000,00		
1122.01.0.0	TAXAS PELA PRESTAÇÃO DE SERVIÇOS	0.000.000	3.500.000,00		
1122.01.1.0	TAXAS PELA PRESTAÇÃO DE SERVIÇOS	0.000.000	3.500.000,00		
1122.01.1.1	TAXAS PELA PRESTAÇÃO DE SERVIÇOS - PRINCIPAL	0.1.00	3.500.000,00		
1130.00.0.0	CONTRIBUIÇÃO DE MELHORIA	0.000.000		2.550.000,00	
1138.00.0.0	CONTRIBUIÇÃO DE MELHORIA - ESPECÍFICA E/M	0.000.000	2.550.000,00		
1138.01.0.0	CONTRIBUIÇÃO DE MELHORIA PARA EXPANSÃO DA REDE DE ÁGUA POTÁV	0.000.000	350.000,00		
1138.01.1.0	CONTRIBUIÇÃO DE MELHORIA PARA EXPANSÃO DA REDE DE ÁGUA POTÁV	0.000.000	350.000,00		
1138.01.1.1	CONTRIB. MELH. P/ EXP. REDE DE ÁGUA POT. ESGOTO -PRINCIPAL	0.1.00	350.000,00		
1138.02.0.0	CONTRIBUIÇÃO DE MELHORIA PARA EXPANSÃO DA REDE DE ILUMINAÇÃO	0.000.000	2.200.000,00		
1138.02.1.0	CONTRIBUIÇÃO DE MELHORIA PARA EXPANSÃO DA REDE DE ILUMINAÇÃO	0.000.000	2.200.000,00		
1138.02.1.1	CONTRIB. MELH. P/ EXP. REDE DE ILUM. PUB. CIDADE -PRINCIPAL	0.1.00	2.200.000,00		
1200.00.0.0	CONTRIBUIÇÕES	0.000.000		22.593.604,00	
1210.00.0.0	CONTRIBUIÇÕES SOCIAIS	0.000.000		22.593.604,00	
1210.04.0.0	CONTRIBUIÇÃO PARA O REGIME PRÓPRIO DE PREVIDÊNCIA SOCIAL - R	0.000.000	22.593.604,00		
1210.04.1.0	CONTRIBUIÇÃO PATRONAL DE SERVIDOR ATIVO CIVIL PARA O RPPS	0.000.000	14.915.059,60		
1210.04.1.1	CONTRIB. PATRONAL DE SERVIDOR ATIVO CIVIL P/ RPPS- PRINCIPAL	0.1.00	14.898.568,00		
1210.04.1.2	CONT. PATRONAL SERVIDOR ATIVO CIVIL P/ RPPS- MULTAS E JUROS	0.1.00	16.491,60		
1210.04.2.0	CONTRIBUIÇÃO DO SERVIDOR ATIVO CIVIL PARA O RPPS	0.000.000	7.678.544,40		
1210.04.2.1	CONTRIBUIÇÃO DO SERVIDOR ATIVO CIVIL P/ O RPPS - PRINCIPAL	0.1.00	7.667.550,00		
1210.04.2.2	CONTRIB. DO SERVIDOR ATIVO CIVIL P/ O RPPS - MULTAS E JUROS	0.1.00	10.994,40		
1300.00.0.0	RECEITA PATRIMONIAL	0.000.000		18.101.491,00	
1320.00.0.0	VALORES MOBILIÁRIOS	0.000.000		18.101.491,00	
1321.00.0.0	JUROS E CORREÇÕES MONETÁRIAS	0.000.000	18.085.953,00		
1321.00.1.0	REMUNERAÇÃO DE DEPÓSITOS BANCÁRIOS	0.000.000	12.000,00		
1321.00.1.1	REMUNERAÇÃO DE DEPÓSITOS BANCÁRIOS	0.000.000	261.453,00		
1321.00.1.0	REMUNERAÇÃO DE DEPÓSITOS BANCÁRIOS	0.000.000	681.000,00		
1321.00.1.1	REMUNERAÇÃO DE DEPÓSITOS BANCÁRIOS - PRINCIPAL	0.1.00	261.453,00		
1321.00.1.1	REMUNERAÇÃO DE DEPÓSITOS BANCÁRIOS - PRINCIPAL	0.1.00	220.000,00		
1321.00.1.1	REMUNERAÇÃO DE DEPÓSITOS BANCÁRIOS - PRINCIPAL	0.1.01	11.000,00		
1321.00.1.1	REMUNERAÇÃO DE DEPÓSITOS BANCÁRIOS - PRINCIPAL	0.1.15	12.000,00		

PREFEITURA MUNICIPAL DE AÇAILÂNDIA
AV. SANTA LUZIA, S/N, KM 04 - CNPJ:07000288/0001-72

Anexo 02
 Página 2

Orçamento Programa - Exercício de 2018

RECEITAS SEGUNDO AS CATEGORIAS ECONOMICAS

Lei: , Data:

Código	Especificação	F.R.	Desdobramento	SubCategoria Fonte	Categoria Econômica
1321.00.1.1	REMUNERAÇÃO DE DEPÓSITOS BANCÁRIOS - PRINCIPAL	0.1.19	450.000,00		
1321.00.3.0	REMUNERAÇÃO DE SALDOS DE RECURSOS NÃO-DESEMBOLSADOS	0.000.000	95.000,00		
1321.00.3.1	REMUNERAÇÃO SALDOS DE RECURSOS NÃO-DESEMBOLSADOS - PRINCIPAL	0.1.00	95.000,00		
1321.00.4.0	REMUNERAÇÃO DOS RECURSOS DO REGIME PRÓPRIO DE PREVIDÊNCIA SO	0.000.000	17.036.500,00		
1321.00.4.1	REMUNERAÇÃO DOS RECURSOS DO RPPS - PRINCIPAL	0.1.00	17.036.500,00		
1329.00.0.0	OUTROS VALORES MOBILIÁRIOS	0.000.000	15.538,00		
1329.00.1.0	OUTROS VALORES MOBILIÁRIOS	0.000.000	15.538,00		
1329.00.1.1	OUTROS VALORES MOBILIÁRIOS - PRINCIPAL	0.1.00	15.538,00		
1600.00.0.0	RECEITA DE SERVIÇOS	0.000.000		3.902.588,03	
1610.00.0.0	SERVIÇOS ADMINISTRATIVOS E COMERCIAIS GERAIS	0.000.000		3.902.588,03	
1610.01.0.0	SERVIÇOS ADMINISTRATIVOS E COMERCIAIS GERAIS	0.000.000	3.902.588,03		
1610.01.1.0	SERVIÇOS ADMINISTRATIVOS E COMERCIAIS GERAIS	0.000.000	3.902.588,03		
1610.01.1.1	SERVIÇOS ADM. E COMERCIAIS GERAIS - PRINCIPAL	0.1.00	3.902.588,03		
1700.00.0.0	TRANSFERÊNCIAS CORRENTES	0.000.000		265.062.946,44	
1710.00.0.0	TRANSFERÊNCIAS DA UNIÃO E DE SUAS ENTIDADES	0.000.000		98.820.852,00	
1718.00.0.0	TRANSFERÊNCIAS DA UNIÃO - ESPECIFICA E/M	0.000.000	98.820.852,00		
1718.01.0.0	PARTICIPAÇÃO NA RECEITA DA UNIÃO	0.000.000	45.206.800,00		
1718.01.2.0	COTA-PARTE DO FUNDO DE PARTICIPAÇÃO DOS MUNICÍPIOS - COTA ME	0.000.000	42.000.000,00		
1718.01.2.1	COTA-PARTE DO FPM - COTA MENSAL - PRINCIPAL	0.1.00	42.000.000,00		
1718.01.3.0	COTA-PARTE DO FUNDO DE PARTICIPAÇÃO DO MUNICÍPIOS - 1% COTA	0.000.000	1.500.000,00		
1718.01.3.1	COTA-PARTE DO FPM - 1% COTA DE DEZEMBRO - PRINCIPAL	0.1.00	1.500.000,00		
1718.01.4.0	COTA-PARTE DO FUNDO DE PARTICIPAÇÃO DOS MUNICÍPIOS - 1% COTA	0.000.000	1.500.000,00		
1718.01.4.1	COTA-PARTE DO FPM - 1% COTA DE JULHO - PRINCIPAL	0.1.00	1.500.000,00		
1718.01.5.0	COTA-PARTE DO IMPOSTO SOBRE A PROPRIEDADE TERRITORIAL RURAL	0.000.000	206.800,00		
1718.01.5.1	COTA-PARTE DO ITR - PRINCIPAL	0.1.00	206.800,00		
1718.02.0.0	TRANSFERÊNCIA DA COMPENSAÇÃO FINANCEIRA PELA EXPLORAÇÃO DE R	0.000.000	305.000,00		
1718.02.6.0	COTA-PARTE DO FUNDO ESPECIAL DO PETRÓLEO - FEP	0.000.000	305.000,00		
1718.02.6.1	COTA-PARTE DO FUNDO ESPECIAL DO PETRÓLEO - FEP - PRINCIPAL	0.1.00	305.000,00		
1718.03.0.0	TRANSFERÊNCIA DE RECURSOS DO SISTEMA ÚNICO DE SAÚDE - SUS -	0.000.000	34.000.000,00		
1718.03.1.0	TRANSFERÊNCIA DE RECURSOS DO SISTEMA ÚNICO DE SAÚDE - SUS -	0.000.000	34.000.000,00		
1718.03.1.1	TRANSFERÊNCIA DE RECURSOS - SUS - REP. FUNDO A FUNDO-PRINCIPAL	0.1.14	34.000.000,00		
1718.04.0.0	TRANSFERÊNCIAS DE RECURSOS DO FUNDO NACIONAL DE ASSISTÊNCIA	0.000.000	3.232.437,00		
1718.04.1.0	TRANSFERÊNCIAS DE RECURSOS DO FUNDO NACIONAL DE ASSISTÊNCIA	0.000.000	3.232.437,00		
1718.04.1.1	TRANSFERÊNCIAS DE RECURSOS DO FNAS - PRINCIPAL	0.1.29	3.232.437,00		
1718.05.0.0	TRANSFERÊNCIAS DE RECURSOS DO FUNDO NACIONAL DO DESENVOLVIME	0.000.000	3.664.075,00		
1718.05.1.0	TRANSFERÊNCIAS DO SALÁRIO-EDUCAÇÃO	0.000.000	1.135.200,00		
1718.05.1.1	TRANSFERÊNCIAS DO SALÁRIO-EDUCAÇÃO - PRINCIPAL	0.1.15	1.135.200,00		
1718.05.2.0	TRANSFERÊNCIAS DIRETAS DO FNDE REFERENTES AO PROGRAMA DINHEI	0.000.000	23.875,00		
1718.05.2.1	TRANSFERÊNCIAS DIRETAS DO FNDE REFERENTES PDDE - PRINCIPAL	0.1.15	23.875,00		
1718.05.3.0	TRANSFERÊNCIAS DIRETAS DO FNDE REFERENTES AO PROGRAMA NACION	0.000.000	2.145.000,00		
1718.05.3.1	TRANSFERÊNCIAS DIRETAS DO FNDE REFERENTES PNAE - PRINCIPAL	0.1.00	2.145.000,00		
1718.05.4.0	TRANSFERÊNCIAS DIRETAS DO FNDE REFERENTES AO PROGRAMA NACION	0.000.000	360.000,00		
1718.05.4.1	TRANSFERÊNCIAS DIRETAS DO FNDE REFERENTES PNATE - PRINCIPAL	0.1.00	360.000,00		
1718.06.0.0	TRANSFERÊNCIA FINANCEIRA DO ICMS - DESONERAÇÃO - L.C. Nº 87/	0.000.000	422.540,00		
1718.06.1.0	TRANSFERÊNCIA FINANCEIRA DO ICMS - DESONERAÇÃO - L.C. Nº 87/	0.000.000	422.540,00		
1718.06.1.1	TRANSFERÊNCIA FINAN.ICMS-DESCNERAÇÃO-L.C. Nº 87/86-PRINCIPAL	0.1.00	422.540,00		
1718.10.0.0	TRANSFERÊNCIAS DE CONVÊNIO DA UNIÃO E DE SUAS ENTIDADES	0.000.000	2.700.000,00		
1718.10.1.0	TRANSFERÊNCIAS DE CONVÊNIO DA UNIÃO PARA O SISTEMA ÚNICO DE	0.000.000	2.700.000,00		
1718.10.1.1	TRANSFERÊNCIAS DE CONVÊNIO DA UNIÃO PARA SUS - PRINCIPAL	0.1.00	2.700.000,00		
1718.99.0.0	OUTRAS TRANSFERÊNCIAS DA UNIÃO	0.000.000	9.290.000,00		
	OUTRAS TRANSFERÊNCIAS DA UNIÃO				

PREFEITURA MUNICIPAL DE AÇAILÂNDIA
 AV. SANTA LUZIA, S/N, KM 04 - CNPJ:07000268/0001-72

Anexo 02
 Página 3

Orçamento Programa - Exercício de 2018

RECEITAS SEGUNDO AS CATEGORIAS ECONOMICAS

Lei: , Data:

Código	Especificação	F.R.	Desdobramento	SubCategoria Fonte	Categoria Econômica
1718.99.1.0		0.000.000	9.290.000,00		
1718.99.1.1	OUTRAS TRANSFERÊNCIAS DA UNIÃO - PRINCIPAL	0.1.00	9.290.000,00		
1720.00.0.0	TRANSFERÊNCIAS DOS ESTADOS E DO DISTRITO FEDERAL E DE SUAS E	0.000.000		77.175.755,44	
1728.00.0.0	TRANSFERÊNCIAS DOS ESTADOS - ESPECIFICA E/M	0.000.000	77.175.755,44		
1728.01.0.0	PARTICIPAÇÃO NA RECEITA DOS ESTADOS	0.000.000	70.788.426,74		
1728.01.1.0	COTA-PARTE DO ICMS	0.000.000	62.700.000,00		
1728.01.1.1	COTA-PARTE DO ICMS - PRINCIPAL	0.1.00	62.700.000,00		
1728.01.2.0	COTA-PARTE DO IPVA	0.000.000	7.344.426,74		
1728.01.2.1	COTA-PARTE DO IPVA - PRINCIPAL	0.1.00	7.344.426,74		
1728.01.3.0	COTA-PARTE DO IPI - MUNICIPIOS	0.000.000	484.000,00		
1728.01.3.1	COTA-PARTE DO IPI - MUNICIPIOS - PRINCIPAL	0.1.00	484.000,00		
1728.01.4.0	COTA-PARTE DA CONTRIBUIÇÃO DE INTERVENÇÃO NO DOMINIO ECONÔMICO	0.000.000	260.000,00		
1728.01.4.1	COTA-PARTE-CONT.INTERVENÇÃO NO DOMINIO ECONÔMICO-PRINCIPAL	0.1.00	260.000,00		
1728.03.0.0	TRANSFERÊNCIA DE RECURSOS DO ESTADO PARA PROGRAMAS DE SAÚDE	0.000.000	387.328,70		
1728.03.1.0	TRANSFERÊNCIA DE RECURSOS DO ESTADO PARA PROGRAMAS DE SAÚDE	0.000.000	387.328,70		
1728.03.1.1	TRANSF.REC.ESTADO P/ PROG.SAÚDE-REP. FUNDO A FUNDO-PRINCIPAL	0.1.00	387.328,70		
1728.10.0.0	TRANSFERÊNCIA DE CONVÊNIO DOS ESTADOS E DO DISTRITO FEDERAL	0.000.000	6.000.000,00		
1728.10.1.0	TRANSFERÊNCIAS DE CONVÊNIO DOS ESTADOS PARA O SISTEMA ÚNICO	0.000.000	6.000.000,00		
1728.10.1.1	TRANSFERÊNCIAS DE CONVÊNIO DOS ESTADOS PARA O SUS-PRINCIPAL	0.1.00	6.000.000,00		
1730.00.0.0	TRANSFERÊNCIAS DOS MUNICIPIOS E DE SUAS ENTIDADES	0.000.000		776.600,00	
1738.00.0.0	TRANSFERÊNCIAS DOS MUNICIPIOS - ESPECIFICA E/M	0.000.000	776.600,00		
1738.99.0.0	OUTRAS TRANSFERÊNCIAS DOS MUNICIPIOS	0.000.000	776.600,00		
1738.99.1.0	OUTRAS TRANSFERÊNCIAS DOS MUNICIPIOS	0.000.000	776.600,00		
1738.99.1.1	OUTRAS TRANSFERÊNCIAS DOS MUNICIPIOS - PRINCIPAL	0.1.00	776.600,00		
1740.00.0.0	TRANSFERÊNCIAS DE INSTITUIÇÕES PRIVADAS	0.000.000		675.000,00	
1740.00.0.1	TRANSFERÊNCIAS DE INSTITUIÇÕES PRIVADAS	0.000.000	75.000,00		
1740.00.1.0	TRANSFERÊNCIAS DE INSTITUIÇÕES PRIVADAS	0.000.000	75.000,00		
1740.00.1.1	TRANSFERÊNCIAS DE INSTITUIÇÕES PRIVADAS - PRINCIPAL	0.1.00	75.000,00		
1748.00.0.0	TRANSFERÊNCIAS DE INSTITUIÇÕES PRIVADAS - ESPECIFICA E/M	0.000.000	600.000,00		
1748.10.0.0	TRANSFERÊNCIA DE CONVÊNIO DE INSTITUIÇÕES PRIVADAS	0.000.000	600.000,00		
1748.10.1.0	TRANSFERÊNCIA DE CONVÊNIO DE INSTITUIÇÕES PRIVADAS	0.000.000	600.000,00		
1748.10.1.1	TRANSFERÊNCIA DE CONVÊNIO- INSTITUIÇÕES PRIVADAS- PRINCIPAL	0.1.00	600.000,00		
1750.00.0.0	TRANSFERÊNCIAS DE OUTRAS INSTITUIÇÕES PÚBLICAS	0.000.000		87.614.739,00	
1758.00.0.0	TRANSFERÊNCIAS DE OUTRAS INSTITUIÇÕES PÚBLICAS - ESPECIFICA	0.000.000	87.614.739,00		
1758.01.0.0	TRANSFERÊNCIAS DE RECURSOS DO FUNDO DE MANUTENÇÃO E DESENVOL	0.000.000	87.614.739,00		
1758.01.1.0	TRANSFERÊNCIAS DE RECURSOS DO FUNDO DE MANUTENÇÃO E DESENVOL	0.000.000	43.614.739,00		
1758.01.1.1	TRANSFERÊNCIAS DE RECURSOS DO FUNDEB - PRINCIPAL	0.1.18	43.614.739,00		
1758.01.2.0	TRANSFERÊNCIAS DE RECURSOS DA COMPLEMENTAÇÃO DA UNIÃO AO FUN	0.000.000	44.000.000,00		
1758.01.2.1	TRANSFERÊNCIAS DE REC. -COMPLEMENTAÇÃO DO FUNDEB - PRINCIPAL	0.1.00	44.000.000,00		
1900.00.0.0	OUTRAS RECEITAS CORRENTES	0.000.000		1.300.000,00	
1910.00.0.0	MULTAS ADMINISTRATIVAS, CONTRATUAIS E JUDICIAIS	0.000.000		1.000.000,00	
1910.09.0.0	MULTAS E JUROS PREVISTOS EM CONTRATOS	0.000.000	1.000.000,00		
1910.09.1.0	MULTAS E JUROS PREVISTOS EM CONTRATOS	0.000.000	1.000.000,00		
1910.09.1.1	MULTAS E JUROS PREVISTOS EM CONTRATOS - PRINCIPAL	0.1.00	1.000.000,00		
1920.00.0.0	INDENIZAÇÕES, RESTITUIÇÕES E RESSARCIMENTOS	0.000.000		225.000,00	
1921.00.0.0	INDENIZAÇÕES	0.000.000	40.000,00		
1921.99.0.0	OUTRAS INDENIZAÇÕES	0.000.000	40.000,00		
1921.99.1.0	OUTRAS INDENIZAÇÕES	0.000.000	40.000,00		
1921.99.1.1	OUTRAS INDENIZAÇÕES - PRINCIPAL	0.1.00	40.000,00		
1922.00.0.0	RESTITUIÇÕES	0.000.000	185.000,00		
1922.99.0.0	OUTRAS RESTITUIÇÕES	0.000.000	185.000,00		
1922.99.1.0	OUTRAS RESTITUIÇÕES	0.000.000	185.000,00		
1922.99.1.1	OUTRAS RESTITUIÇÕES - PRINCIPAL	0.1.00	185.000,00		

PREFEITURA MUNICIPAL DE AÇAILÂNDIA

AV. SANTA LUZIA, S/N, KM 04 - CNPJ:07000268/0001-72

Anexo 02
Página 4

Orçamento Programa - Exercício de 2018

RECEITAS SEGUNDO AS CATEGORIAS ECONOMICAS

Lei: , Data:

Código	Especificação	F.R.	Desdobramento	SubCategoria Fonte	Categoria Econômica
1990.00.0.0	DEMAIS RECEITAS CORRENTES	0.000.000		75.000,00	
1990.99.0.0	OUTRAS RECEITAS	0.000.000	75.000,00		
1990.99.2.0	OUTRAS RECEITAS - FINANCEIRAS	0.000.000	75.000,00		
1990.99.2.1	OUTRAS RECEITAS - FINANCEIRAS - PRINCIPAL	0.1.00	75.000,00		
2000.00.0.0	RECEITAS DE CAPITAL	0.000.000			50.596.653,93
2100.00.0.0	OPERAÇÕES DE CRÉDITO	0.000.000		20.300.000,00	
2110.00.0.0	OPERAÇÕES DE CRÉDITO - MERCADO INTERNO	0.000.000		20.300.000,00	
2119.00.0.0	OUTRAS OPERAÇÕES DE CRÉDITO - MERCADO INTERNO	0.000.000	20.300.000,00		
2119.00.1.0	OUTRAS OPERAÇÕES DE CRÉDITO - MERCADO INTERNO	0.000.000	20.300.000,00		
2119.00.1.1	OUTRAS OPERAÇÕES DE CRÉDITO - MERCADO INTERNO - PRINCIPAL	0.1.00	20.300.000,00		
2200.00.0.0	ALIENAÇÃO DE BENS	0.000.000		1.350.000,00	
2220.00.0.0	ALIENAÇÃO DE BENS IMÓVEIS	0.000.000		1.350.000,00	
2220.00.0.0	ALIENAÇÃO DE BENS IMÓVEIS	0.000.000	1.350.000,00		
2220.00.1.0	ALIENAÇÃO DE BENS IMÓVEIS	0.000.000	1.350.000,00		
2220.00.1.1	ALIENAÇÃO DE BENS IMÓVEIS - PRINCIPAL	0.1.00	1.350.000,00		
2300.00.0.0	AMORTIZAÇÃO DE EMPRÉSTIMOS	0.000.000		230.000,00	
2300.03.0.0	AMORTIZAÇÃO DE EMPRÉSTIMOS - ESTADOS E MUNICÍPIOS	0.000.000	230.000,00		
2300.03.1.0	AMORTIZAÇÃO DE EMPRÉSTIMOS - ESTADOS E MUNICÍPIOS	0.000.000	230.000,00		
2300.03.1.1	AMORTIZAÇÃO DE EMPRÉSTIMOS - ESTADOS E MUNICÍPIOS- PRINCIPAL	0.1.00	230.000,00		
2400.00.0.0	TRANSFERÊNCIAS DE CAPITAL	0.000.000		28.716.653,93	
2410.00.0.0	TRANSFERÊNCIAS DA UNIÃO E DE SUAS ENTIDADES	0.000.000		25.523.616,43	
2418.00.0.0	TRANSFERÊNCIAS DA UNIÃO	0.000.000	25.523.616,43		
2418.10.0.0	TRANSFERÊNCIA DE CONVÊNIO DA UNIÃO E DE SUAS ENTIDADES	0.000.000	8.347.136,18		
2418.10.1.0	TRANSFERÊNCIAS DE CONVÊNIO DA UNIÃO PARA O SISTEMA ÚNICO DE	0.000.000	980.000,00		
2418.10.1.1	TRANSFERÊNCIAS DE CONVÊNIO DA UNIÃO PARA O SUS - PRINCIPAL	0.1.00	980.000,00		
2418.10.2.0	TRANSFERÊNCIAS DE CONVÊNIO DA UNIÃO DESTINADAS A PROGRAMAS D	0.000.000	7.367.136,18		
2418.10.2.1	TRANSF. CONV.DA UNIÃO DESTINADAS A PROG. EDUCAÇÃO-PRINCIPAL	0.1.00	7.367.136,18		
2418.99.0.0	OUTRAS TRANSFERÊNCIAS DA UNIÃO	0.000.000	17.176.480,25		
2418.99.1.0	OUTRAS TRANSFERÊNCIAS DA UNIÃO	0.000.000	17.176.480,25		
2418.99.1.1	OUTRAS TRANSFERÊNCIAS DA UNIÃO - PRINCIPAL	0.1.00	17.176.480,25		
2420.00.0.0	TRANSFERÊNCIAS DOS ESTADOS E DO DISTRITO FEDERAL E DE SUAS E	0.000.000		3.193.037,50	
2428.00.0.0	TRANSFERÊNCIAS DOS ESTADOS, DISTRITO FEDERAL, E DE SUAS ENT	0.000.000	3.193.037,50		
2428.10.0.0	TRANSFERÊNCIAS DE CONVÊNIO DOS ESTADOS E DO DISTRITO FEDERAL	0.000.000	3.193.037,50		
2428.10.1.0	TRANSFERÊNCIAS DE CONVÊNIO DOS ESTADOS PARA O SISTEMA ÚNICO	0.000.000	500.000,00		
2428.10.1.1	TRANSFERÊNCIAS DE CONVÊNIO DOS ESTADOS P/O SUS - PRINCIPAL	0.1.00	500.000,00		
2428.10.2.0	TRANSFERÊNCIAS DE CONVÊNIO DOS ESTADOS DESTINADAS A PROGRAM	0.000.000	1.500.000,00		
2428.10.2.1	TRANSF. CONVÊNIO DOS ESTADOS P/ PROG. DA EDUCAÇÃO-PRINCIPAL	0.1.00	1.500.000,00		
2428.10.9.0	OUTRAS TRANSFERÊNCIAS DE CONVÊNIO DOS ESTADOS	0.000.000	1.193.037,50		
2428.10.9.1	OUTRAS TRANSFERÊNCIAS DE CONVÊNIO DOS ESTADOS - PRINCIPAL	0.1.00	1.193.037,50		
9000.00.0.0	(R) DEDUÇÕES DA RECEITA	0.000.000			-19.174.153,35
9500.00.0.0	(R) DEDUÇÕES DO FUNDEB	0.000.000		-19.174.153,35	
9510.00.0.0	(R) DEDUÇÃO DO FUNDEB	0.000.000	-19.174.153,35		
9510.00.0.0	(R) DEDUÇÃO DO FUNDEB	0.000.000	-19.174.153,35		
9510.00.0.0	(R) DEDUÇÃO DO FUNDEB	0.000.000		-19.174.153,35	
9510.00.0.0	(R) DEDUÇÃO DO FUNDEB	0.1.00	-19.174.153,35		
Total das Receitas (exceto Intra-Orçamentárias)					363.894.404,60

7000.00.0.0	RECEITAS CORRENTES - INTRA OFSS	0.000.000			500.000,00
7600.00.0.0	RECEITA DE SERVIÇOS - INTRA OFSS	0.000.000		500.000,00	

PREFEITURA MUNICIPAL DE AÇAILÂNDIA

AV. SANTA LUZIA, S/N, KM 04 - CNPJ:07000268/0001-72

Anexo 02

Página 5

Orçamento Programa - Exercício de 2018

RECEITAS SEGUNDO AS CATEGORIAS ECONOMICAS

Lei: , Data:

Código	Especificação	F.R.	Desdobramento	SubCategoria Fonte	Categoria Econômica
7610.00.0.0	SERVIÇOS ADMINISTRATIVOS E COMERCIAIS GEI	0.000.000		500.000,00	
7610.01.0.0	SERVIÇOS ADMINISTRATIVOS E COMERCIAIS GEI	0.000.000	500.000,00		
7610.01.1.0	SERVIÇOS ADMINISTRATIVOS E COMERCIAIS GEI	0.000.000	500.000,00		
7610.01.1.1	SERV.ADM. E COMERCIAIS GERAIS - PRINCIPAL -	0.1.00	500.000,00		
8000.00.0.0	RECEITAS DE CAPITAL - INTRA OFSB	0.000.000			10.346.032,40
8100.00.0.0	OPERAÇÕES DE CRÉDITO - INTRA OFSB	0.000.000		10.346.032,40	
8110.00.0.0	OPERAÇÕES DE CRÉDITO - MERCADO INTERNO -	0.000.000		10.346.032,40	
8118.00.0.0	OPERAÇÕES DE CRÉDITO - MERCADO INTERNO -	0.000.000	10.346.032,40		
8118.01.0.0	OPERAÇÕES DE CRÉDITO INTERNAS DE ESTADOS	0.000.000	10.346.032,40		
8118.01.5.0	OPERAÇÕES DE CRÉDITO INTERNAS PARA PROGI	0.000.000	10.346.032,40		
8118.01.5.1	OP. CR&D. INT. P/ PROG. MODERNIZAÇÃO - PRINC	0.1.00	10.346.032,40		
Total das Receitas (Intra-Orçamentárias)					10.846.032,40

Total Geral das Receitas	374.740.437,00
---------------------------------	-----------------------

PREFEITURA MUNICIPAL DE AÇAILÂNDIA
 AV. SANTA LUZIA, S/N, KM 04 - CNPJ:07000268/0001-72

Orçamento Programa - Exercício de 2018

RECEITA CORRENTE LIQUIDA - LC 101, ART. 2; Inciso IV

Quadro 20

Página 1

Lei: , Data:

Código	Especificação	Previsão
1000.00.0.0.0	RECEITAS CORRENTES	
1100.00.0.0.0	IMPOSTOS, TAXAS E CONTRIBUIÇÕES DE MELHORIA	21.511.274,55
1200.00.0.0.0	CONTRIBUIÇÕES	22.593.604,00
1300.00.0.0.0	RECEITA PATRIMONIAL	18.101.491,00
1600.00.0.0.0	RECEITA DE SERVIÇOS	3.902.588,03
1700.00.0.0.0	TRANSFERÊNCIAS CORRENTES	265.062.946,44
1900.00.0.0.0	OUTRAS RECEITAS CORRENTES	1.300.000,00
9500.00.0.0.0	(R) DEDUÇÕES DO FUNDEB	-19.174.153,35
1210.04.0.0.0	CONTRIBUIÇÃO PARA O REGIME PRÓPRIO DE PREVIDÊNCIA	-22.593.604,00
TOTAL		290.704.146,67

Percentual de Gastos com Pessoal

Legislativo

Despesa com Pessoal 4.272.000,00

Deduções

Categoria	Tipo	Valor	Descrição da Dedução
3.1.90.92.00	NV	10.000,00	DESPESAS DE EXERCÍCIOS ANTERIORES
Total Deduções		10.000,00	
Despesa Líquida:		4.262.000,00	
Percentual Aplicado:		1,47 %	

Executivo

Despesa com Pessoal 166.882.551,00

Deduções

Categoria	Tipo	Valor	Descrição da Dedução
3.1.90.01.00	PR	3.500.000,00	Aposentadorias, Reserva Remunerada e Reformas
3.1.90.03.00	PR	1.441.895,00	Pensões do RPPS e do Militar
3.1.90.05.00	PR	685.000,00	Outros Benefícios Previdenciários do servidor ou do militar
3.1.90.91.00	EF	60.000,00	SENTENÇAS JUDICIAIS
3.1.90.91.00	NV	9.172.000,00	SENTENÇAS JUDICIAIS
3.1.90.91.00	SD	20.000,00	SENTENÇAS JUDICIAIS
3.1.90.92.00	EF	300.000,00	DESPESAS DE EXERCÍCIOS ANTERIORES
3.1.90.92.00	EI	10.000,00	DESPESAS DE EXERCÍCIOS ANTERIORES
3.1.90.92.00	FM	576.200,00	DESPESAS DE EXERCÍCIOS ANTERIORES
3.1.90.92.00	FO	10.000,00	DESPESAS DE EXERCÍCIOS ANTERIORES
3.1.90.92.00	NV	463.680,00	DESPESAS DE EXERCÍCIOS ANTERIORES
3.1.90.92.00	PR	35.000,00	DESPESAS DE EXERCÍCIOS ANTERIORES
3.1.90.92.00	SD	819.500,00	DESPESAS DE EXERCÍCIOS ANTERIORES
Total Deduções		17.093.275,00	
Despesa Líquida:		149.789.276,00	
Percentual Aplicado:		51,53 %	

PREFEITURA MUNICIPAL DE AÇAILÂNDIA
 AV. SANTA LUZIA, S/N, KM 04 - CNPJ:07000268/0001-72

Orçamento Programa - Exercício de 2018

RECEITA/DESPESA POR FONTE DE RECURSO

Quadro 19

Página 1

LeiData

Cod.	Descrição	RECEITA PREVISTA	DESPESA PREVISTA
1	Recursos do tesouro exercício corrente	374.740.437,00	328.889.492,00
00	Recursos Ordinários	292.261.186,00	129.186.755,00
01	Receitas de Impostos e de Transferências de Impostos Vinc. à Educação	11.000,00	19.581.738,00
02	Receitas de Impostos e de Transferências de Impostos Vinc. à Saúde		23.350.500,00
05	Complementação do FUNDEB		34.470.904,00
12	Serviços de Saúde		500.000,00
14	Transferências de Recursos do Sistema Único de Saúde - SUS	34.000.000,00	53.461.520,00
15	Transferências de Recursos do Fundo Nac.do Desenv.da Educação - FNDE	1.171.075,00	3.727.152,00
18	Transf.do FUNDEB p/ Aplicação na Remuneração dos Prof.do Magistério	43.614.739,00	27.738.835,00
19	Transf.do FUNDEB p/ Aplicação em Outras Despesas da Educação Básica	450.000,00	25.855.000,00
22	Transferências de Convênios Vinculados à Educação		5.877.032,00
24	Transf.de Convênios - Outros (Não relac. à Educ.Saúde e Assist.Social)		200.000,00
25	Transf.de Convênios Vinculados à Assistência Social		370.000,00
29	Transf.de Recursos do Fundo Nac.de Assistência Social (FNAS)	3.232.437,00	4.570.056,00
2	Recursos de outras fontes exercício corrente	0,00	45.850.945,00
03	Contr. para o RPPS: Patronal, dos Servidores, Compensação Financeira		9.450.495,00
16	Contribuição de Intervenção do Domínio Econômico - CIDE		1.500.000,00
22	Transferências de Convênios Vinculados à Educação		7.238.000,00
24	Transf.de Convênios - Outros (Não relac. à Educ.Saúde e Assist.Social)		23.662.450,00
90	Operações de Créditos Internas		4.000.000,00
TOTAL		374.740.437,00	374.740.437,00